



การไฟฟ้าส่วนภูมิภาค
PROVINCIAL ELECTRICITY AUTHORITY

เลขที่ ก.ต.ภพส.ปบ) ๓๕๑ /๒๕๖๘

ชื่อผู้รับ นายพัทธนันท์ พธิราสุวรรณชล

ชื่อผู้ส่ง นายอภิสิทธิ์ มิวนวนล

วันที่ ๑๐ กุมภาพันธ์ ๒๕๖๘

ตำแหน่ง อ.ก.ปบ.(ก.๓)

ตำแหน่ง ผ.กส.รักษาการแทน ผ.จก.ภพส.กำแพงแสน

ด้วย กฟส.กำแพงแสน จะขอตัดไฟเพื่อปฏิบัติงานปรับปรุงระบบจำหน่าย ฟีดเดอร์ ๒ สถานีไฟฟ้า.ท่ามะกา.๒ ตามแผนผัง
สังเขปแนบ จำนวน ๑ แผ่น ดังนี้

ที่	ฟีดเดอร์	วัน/เดือน/ปี	ตั้งแต่เวลา	ถึงเวลา	ลักษณะงานที่ปฏิบัติ/ บริเวณ	จาก	ถึง	ผู้ควบคุมงาน
๑	TMW02	22 ก.พ. 68	08.30 น.	17.00 น.	พาดสายแรงสูง 185 SAC ระยะทาง 2 วงจร-กม.	TMU02S-04 วัดคาบ้าน	DIS ชั่วคราว ท่าทราย	นายขวัญเมือง ศรีจันทร์อินทร์ พงษ.7 ผกย. กรย.ก3.

พื้นที่ที่มีผู้ใช้ไฟได้รับผลกระทบ(ไฟดับ)...ต.ทุ่งลูกนก.....

ผู้ประสานงานการดับไฟ ชื่อ นายศักรินทร์ จิตติขานนท์ ตำแหน่ง ช.ม.ปบ. โทร. ๐๘๑-๙๔๒-๙๘๙๖

พื้นที่ ที่ขอตัดไฟปฏิบัติงานมีสายเคเบิลใยแก้วนำแสงของ กฟภ. (หากมีโอกาสชำรุด ผ.คส.กรส.(ก.๓) จะไปตรวจสอบก่อนปฏิบัติงาน)

๑. มีสายเคเบิลใยแก้วนำแสง ๑.๑ มีโอกาสชำรุด ๑.๒ ไม่มีโอกาสชำรุด

๒. ไม่มีสายเคเบิลใยแก้วนำแสง

๓. พิกัดพื้นที่ดับไฟ ๓.๑ เริ่มต้น Lat ๑๔.๐๓๐๖๔ Long ๙๙.๘๔๐๖๔
๓.๒ สิ้นสุด Lat ๑๔.๐๒๗๑๒ Long ๙๙.๘๖๘๒๐



ตำแหน่ง (นายอภิสิทธิ์ มิวนวนล)
ผ.กส.ภพส.กำแพงแสน
(รักษาการแทน)
๑๐ ก.พ. ๒๕๖๘

สำหรับแผนกควบคุมการจ่ายไฟ (ผคฟ.) กฟภ.๓

เรียน อก.ปป.(ก.๓)

ผคฟ. พิจารณาแล้วเห็นคว

อนุมัติให้ดับไฟตามคำขอข้อ.....ฟีดเดอร์.....จาก.....ถึง.....
ในวันที่.....ตั้งแต่เวลา.....น. ถึง.....น. ตามใบสั่งทำสวิชชิงเลขที่.....

อนุมัติให้ดับไฟตามคำขอข้อ.....ฟีดเดอร์.....จาก.....ถึง.....
ในวันที่.....ตั้งแต่เวลา.....น. ถึง.....น. ตามใบสั่งทำสวิชชิงเลขที่.....

อนุมัติให้ดับไฟตามคำขอข้อ.....ฟีดเดอร์.....จาก.....ถึง.....
ในวันที่.....ตั้งแต่เวลา.....น. ถึง.....น. ตามใบสั่งทำสวิชชิงเลขที่.....

พนักงานศูนย์ฯ นาย.....ประสานงานการขอดับไฟกับ.....

(.....)

สำหรับผู้อนุมัติ

ที่ ก.๓ กปป.(คฟ.)

เรียน ผจก.....

อก.บช.(ก.๓), อก.วว.(ก.๓)

อนุมัติ และแจ้ง จป. เพื่อตรวจสอบความปลอดภัย

พร้อมทั้งลงข้อมูลแจ้งแผนดับไฟลงใน www.pea.co.th

ขั้นตอนการสวิชชิง.....แผ่น

แผนผังแนบ.....แผ่น

ผจฟ.....(สถานี.....)

เพื่อทราบ และจัดพนักงานเข้าปฏิบัติงานร่วมกับศูนย์ฯ นครปฐม
ตั้งแต่เวลา.....น. เป็นต้นไป จนกว่างานจะแล้วเสร็จ

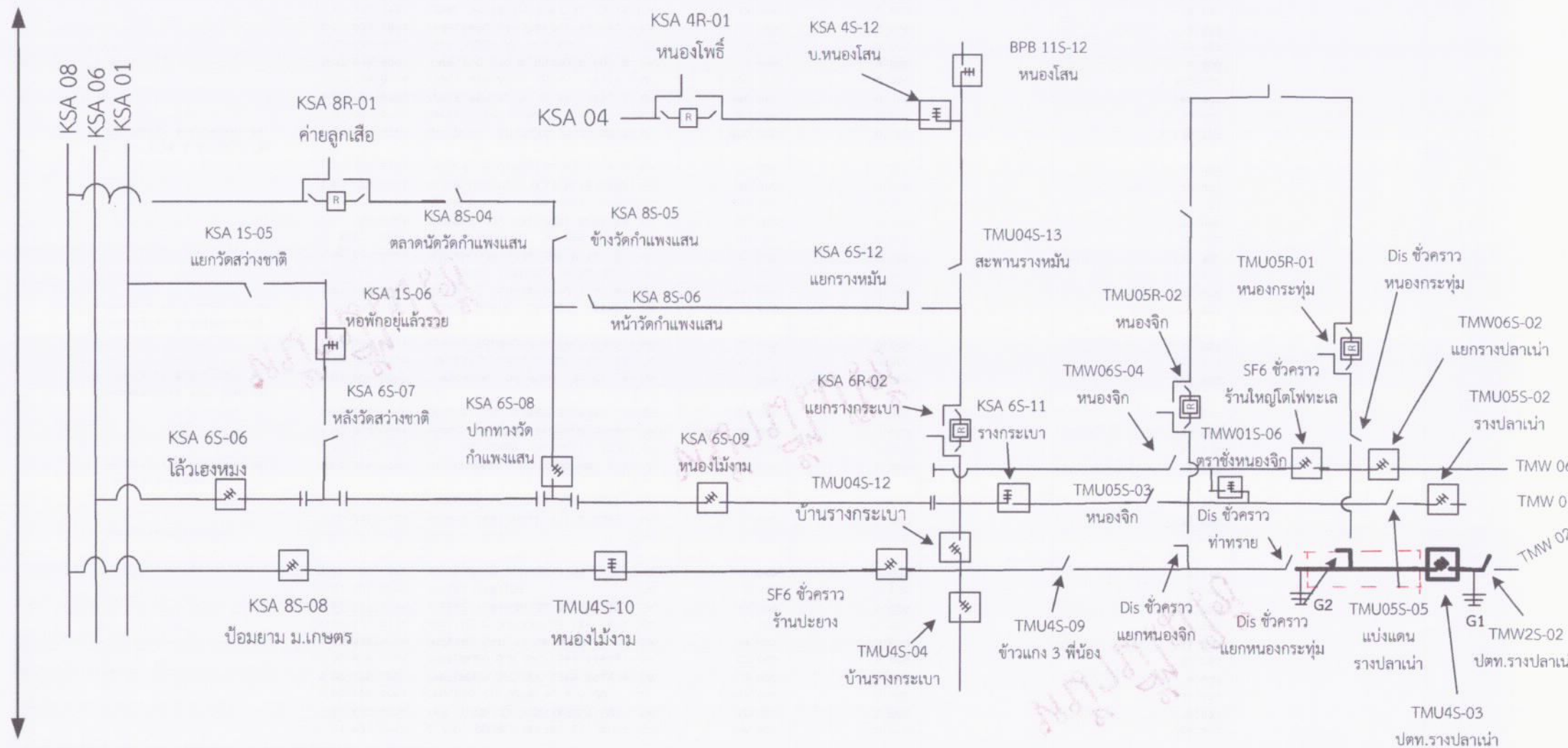

- จุดที่ปฏิบัติงาน
- พื้นที่ดับไฟ
- จุด Shot Ground

สถานการณ์จ่ายไฟหลังปฏิบัติงาน
22 กุมภาพันธ์ 2568