



การไฟฟ้าส่วนภูมิภาค
PROVINCIAL ELECTRICITY AUTHORITY

เลขที่ ก.๓.กฟส.๒(บพ) ๒๐๒ /๒๕๖๘
ชื่อผู้รับ นายพัทธนันท์ พิชราสุวรรณชัย
ชื่อผู้ส่ง นายทวิช จันทันตี

วันที่ ๑๓ กุมภาพันธ์ ๒๕๖๘
ตำแหน่ง อก.บพ.(ก.๓)
ตำแหน่ง ชจก.(ท) ปฏิบัติงานแทน ผจก.กฟส.๒(บพว)

ด้วย กฟส.๒(บพว) ขอตัดไฟ วงจรที่ ๐๒ และ ๐๗ สฟพ.บ้านแพ้ว เพื่อย้ายแนวระบบจำหน่าย แรงสูงตั้งแต่ บ.สลีฟเวลล์ ถึงหน้าวัดบางตะคอก ตามแผนผังสังเขปแนบ จำนวน ๑ แผ่น ดังนี้

ที่	ฟีดเดอร์	วัน/เดือน/ปี	ตั้งแต่เวลา	ถึงเวลา	ลักษณะงานที่ปฏิบัติ/ บริเวณ	จาก	ถึง	ผู้ควบคุมงาน
๑.	BNP๐๒	๒๓ ก.พ. ๒๕๖๘	๐๘.๐๐ น.	๑๗.๐๐ น.	ย้ายแนวระบบจำหน่าย แรงสูงตั้งแต่ บ.สลีฟเวลล์ ถึงหน้าวัดบางตะคอก	- BNP๐๒S-๐๕ (บ.สลีฟเวลล์)	- BNP๐๒S-๐๖ (วัดบางตะคอก) - Dis ชค. (ตรงข้ามเหลืองขมิ้น)	นายไพโรวัลย์ พัดเกล็ด ตำแหน่ง พชง.๖ โทรศัพท์ ๐๘๔-๐๗๘๑๕๗๕
๒.	BNP๐๗					- BNP๐๗S-๐๕ (บ.สลีฟเวลล์)	- BNP๐๗S-๐๖ (วัดบางตะคอก) - Dis ชค. (ตรงข้ามเหลืองขมิ้น)	

พื้นที่ที่มีผู้ใช้ไฟได้รับผลกระทบ(ไฟดับ) บริเวณริมถนนบ้านแพ้ว-พระราม ๒, โรงแรมโนอาร์, หน้าวัดบางตะคอก

ผู้ประสานงานการดับไฟ ชื่อ นายอรรฐนันท์ บัวสงค์ ตำแหน่ง ชผ.บพ. โทร ๐๘๖-๓๖๓๓๑๐๐

พื้นที่ ที่ขอตัดไฟปฏิบัติงานมีสายเคเบิลใยแก้วนำแสงของ กฟผ. (หากมีโอกาสชำรุด ผศส.กรส.(ก.๓) จะไปตรวจสอบก่อนปฏิบัติงาน)

๑. มีสายเคเบิลใยแก้วนำแสง ๑.๑ มีโอกาสชำรุด ๑.๒ ไม่มีโอกาสชำรุด

๒. ไม่มีสายเคเบิลใยแก้วนำแสง

๓. พิกัดพื้นที่ดับไฟ ๓.๑ เริ่มต้น Lat ๑๓.๕๓๑๐๕๘ Long ๑๐๐.๑๘๐๖๕๒๔

๓.๒ สิ้นสุด Lat ๑๓.๕๒๕๕๒๔ Long ๑๐๐.๑๘๖๓๐๔

เรียน ผจก.กฟจ.สมุทรสาคร

เพื่อโปรดทราบ

(นายทวิช จันทันตี)

ชจก.(ท) ปฏิบัติงานแทน ผจก.กฟส.๒(บพว)

สำหรับแผนกควบคุมการจ่ายไฟ (ผคฟ.) กฟก.๓

เรียน อก.บพ.(ก.๓)

ผคฟ. พิจารณาแล้วเห็นควร

อนุมัติให้ดับไฟตามคำขอชื่อ.....ฟีดเดอร์.....จาก.....ถึง.....

ในวันที่.....ตั้งแต่เวลา.....น. ถึง.....น. ตามใบสั่งทำสวิตซ์ซึ่งเลขที่.....

อนุมัติให้ดับไฟตามคำขอชื่อ.....ฟีดเดอร์.....จาก.....ถึง.....

ในวันที่.....ตั้งแต่เวลา.....น. ถึง.....น. ตามใบสั่งทำสวิตซ์ซึ่งเลขที่.....

พนักงานศูนย์ฯ นาย.....ประสานงานการขอตัดไฟกับ.....

(.....)

สำหรับผู้อนุมัติ

ที่ ก.๓ กบพ.(คฟ.)

เรียน ผจก.....

อก.บช.(ก.๓), อก.วว.(ก.๓)

อนุมัติ และแจ้ง จป. เพื่อตรวจสอบความปลอดภัย

พร้อมทั้งลงข้อมูลแจ้งแผนดับไฟลงใน www.pea.co.th

ขั้นตอนการสวิตซ์ซึ่ง.....แผ่น

แผนผังแนบ.....แผ่น

ผจก.....(สถานี.....)



เพื่อทราบ และจัดพนักงานเข้าปฏิบัติงานร่วมกับศูนย์ฯ นครปฐม

ตั้งแต่วันที่.....น. เป็นต้นไป จนกว่างานจะแล้วเสร็จ

แผนผัง Single Line Diagram แสดงพื้นที่ไฟดับ พร้อมระบุจุด Short Ground หน้า/หลัง จุดปฏิบัติงาน

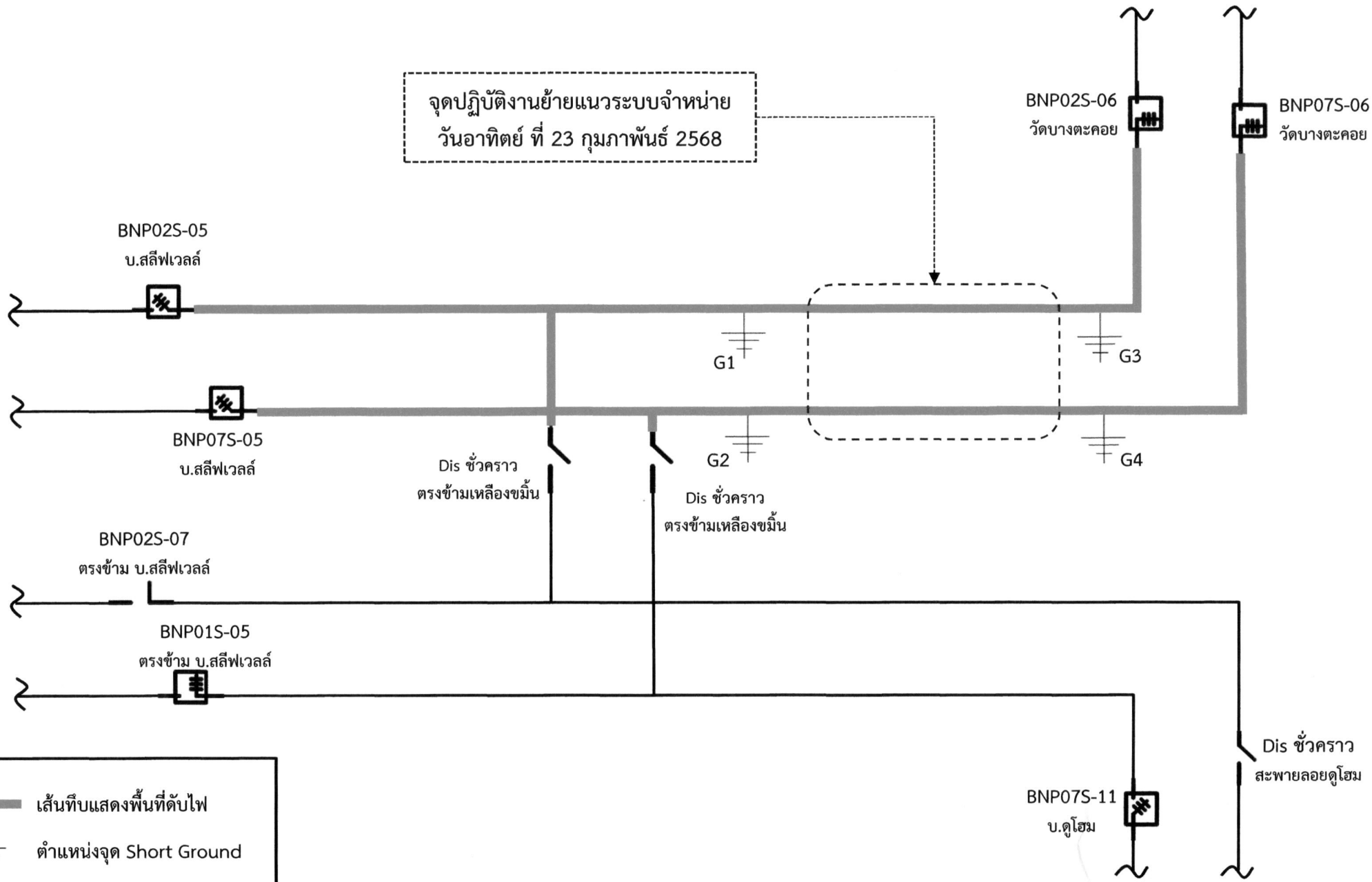
จุดปฏิบัติงานย้ายแนวระบบจำหน่าย
วันอาทิตย์ ที่ 23 กุมภาพันธ์ 2568



	เส้นทึบแสดงพื้นที่ดับไฟ
	ตำแหน่งจุด Short Ground