



**การไฟฟ้าส่วนภูมิภาค**  
PROVINCIAL ELECTRICITY AUTHORITY

เลขที่ ก.๓.ศปจ.(กป.)- ๑๘๗ /๒๕๖๘  
 ชื่อผู้รับ นายพัทธนันท์ พชรวิบูลย์  
 ชื่อผู้ส่ง นายไกรสร พวงหอม

วันที่ ๑๘ กุมภาพันธ์ ๒๕๖๘  
 ตำแหน่ง อ.ก.ปบ.(ก.๓)  
 ตำแหน่ง ผจก.กฟส.ศรีประจันต์

ด้วย กฟส.ศรีประจันต์ จะขอย้ายโหมด เพื่อรื้อถอนเสาไฟฟ้าที่อยู่ใกล้ Dis XCA๑๐S-๐๒ บริเวณศรีสุพรแก๊ส ฟีดเดอร์ ๑๐ สถานีสามชุก ตามแผนผังสังเขปแนบ จำนวน ๑ แผ่น ดังนี้

ที่	ฟีดเดอร์	วัน/เดือน/ปี	ตั้งแต่เวลา	ถึงเวลา	ลักษณะงานที่ปฏิบัติ/บริเวณ	จาก	ถึง	ผู้ควบคุมงาน
๑.	XAC๑๐	๒๑ ก.พ. ๒๕๖๘	๑๐.๐๐ น.	๑๗.๐๐ น.	ชุดแก๊กระแสไฟฟ้าขัดข้อง ศปจ. ดำเนินการย้ายโหมด Hotline สพ. ปลด Dis,ปลด สายเชื่อม Dis , ชุดงาน ก่อสร้างเขตรื้อถอนเสาไฟฟ้า	Dis XCA๑๐S-๐๒ ศรีสุพรแก๊ส	Dis XCA๑๐S-๐๒ ศรีสุพรแก๊ส	นายวีรพจน์ เรืองเดช อังกูร โทร.๐๘๗-๑๕๗-๗๘๐๕

พื้นที่ที่มีผู้ใช้ไฟได้รับผลกระทบ(ไฟดับ).....

ผู้ประสานงานการดับไฟ ชื่อ...นางสาวสุพิชชา วรรณคาม...ตำแหน่ง...วศก.๕ ผก.กฟส.ศรีประจันต์...โทร...๐๘๗-๙๙๑๖๑๘๗.....

พื้นที่ ที่ขอดับไฟปฏิบัติงานมีสายเคเบิลใยแก้วนำแสงของ กฟภ. (หากมีโอกาสชำรุด ผศส.กรส.(ก.๓) จะไปตรวจสอบก่อนปฏิบัติงาน)

- ๑.  มีสายเคเบิลใยแก้วนำแสง ๑.๑  มีโอกาสชำรุด ๑.๒  ไม่มีโอกาสชำรุด
- ๒.  ไม่มีสายเคเบิลใยแก้วนำแสง
- ๓.  พิกัดพื้นที่ดับไฟ ๓.๑ เริ่มต้น.....๑๕.๖๖๐๐๖๙,๑๐๐.๑๓๘๙๕๙.....  
 ๓.๒ สิ้นสุด.....๑๕.๖๖๐๐๖๙,๑๐๐.๑๓๘๙๕๙.....

(นายไกรสร พวงหอม.)

ตำแหน่ง..... ผจก.กฟส.ศรีประจันต์.....

สำหรับแผนกควบคุมการจ่ายไฟ (ผคฟ.) กฟภ.๓  
 เรียน อ.ก.ปบ.(ก.๓)

ผคฟ. พิจารณาแล้วเห็นควร

- อนุมัติให้ดับไฟตามคำขอชื่อ.....ฟีดเดอร์.....จาก.....ถึง.....  
 ในวันที่.....ตั้งแต่เวลา.....น. ถึง.....น. ตามใบสั่งทำสวิตซ์หมายเลขที่.....
- อนุมัติให้ดับไฟตามคำขอชื่อ.....ฟีดเดอร์.....จาก.....ถึง.....  
 ในวันที่.....ตั้งแต่เวลา.....น. ถึง.....น. ตามใบสั่งทำสวิตซ์หมายเลขที่.....

พนักงานศูนย์ฯ นาย.....ประสานงานการขอดับไฟกับ.....

(.....)

สำหรับผู้อนุมัติ

ที่ ก.๓ กปบ.(คฟ.)

เรียน ผจก. ....

อก.บช.(ก.๓), อก.วว.(ก.๓)

**อนุมัติ** และแจ้ง จป. เพื่อตรวจสอบความปลอดภัย  
พร้อมทั้งลงข้อมูลแจ้งแผนดับไฟลงใน [www.pea.co.th](http://www.pea.co.th)

ขั้นตอนการสวิชชิง.....แผ่น

แผนผังแนบ.....แผ่น

ผจพ.....(สถานี.....)

เพื่อทราบ และจัดพนักงานเข้าปฏิบัติงานร่วมกับศูนย์ฯ นครปฐม  
ตั้งแต่วันที่.....น. เป็นต้นไป จนกว่างานจะแล้วเสร็จ

# แผนงานย้ายโหลดเพื่อรื้อถอนเสาใกล้ต้น Dis บริเวณศรีสุพรแก๊ส ฟีดเดอร์ XCA10 สถานีสามชุก

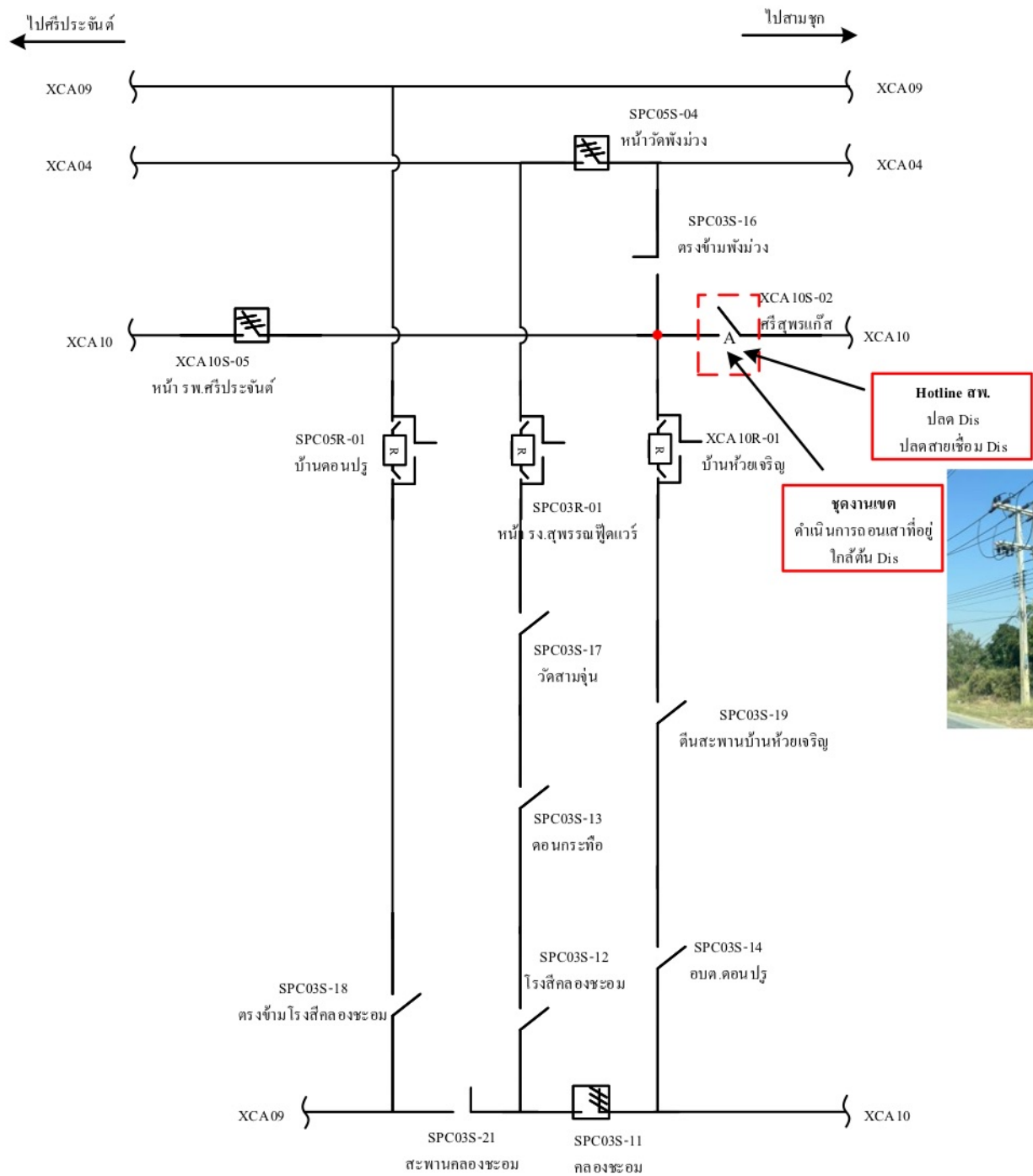

## หมายเหตุ

ย้ายโหลดเพื่อรื้อถอนเสาใกล้ต้น Dis บริเวณศรีสุพรแก๊ส ฟีดเดอร์ XCA10 สถานีสามชุก

1. วันศุกร์ที่ 21 กุมภาพันธ์ 2568 ตั้งแต่เวลา 10.00 – 17.00 น.
2. ชุดแก่กระแสไฟฟ้าขัดข้อง สปจ. ดำเนินการย้ายโหลด
3. Hotline สฟ.เข้าดำเนินการ ปลด Dis, ปลดสายเชื่อม Dis
4. ชุดงานก่อสร้างเขต ดำเนินการรื้อถอนเสาที่อยู่ข้างต้น Dis
5. พิกัดพื้นที่ทำงาน เริ่มต้น 14.660069,100.138959 ถึง 14.660069,100.138959