



การไฟฟ้าส่วนภูมิภาค
PROVINCIAL ELECTRICITY AUTHORITY

เลขที่ ก.๓.กฟส.(ปบ) ๕๕๕ /๒๕๖๘

ชื่อผู้รับ นายพัทธนันท์ พิชราสุวรรณชล

ชื่อผู้ส่ง นายสมเกียรติ อ.สงวน

วันที่ ๒๐ กุมภาพันธ์ ๒๕๖๘

ตำแหน่ง อ.ก.ปบ.(ก.๓)

ตำแหน่ง ผ.จก.กฟส.กำแพงแสน

ด้วยการไฟฟ้า อ.กำแพงแสน จะขอตัดไฟเพื่อปฏิบัติงานปรับปรุงระบบจำหน่าย พิดเตอร์ ๖,๘ สถานีไฟฟ้า กำแพงแสน
ตามแผนผังสังเขปแนบ จำนวน ๑ แผ่น ดังนี้

ที่	พิดเตอร์	วัน/เดือน/ปี	ตั้งแต่เวลา	ถึงเวลา	ลักษณะงานที่ปฏิบัติ/บริเวณ	จาก	ถึง	ผู้ควบคุมงาน
๑.	KSA06	1 มี.ค.68	08.30 น.	17.00 น.	ปรับปรุงระบบจำหน่าย ใต้ไลน์ 115 KV ช่วงสฟฟ.กฟส- สฟฟ.ท่ามะกา 2	KSA06S-04 ร้านกิ่งไผ่	KSA06S-13 ป้าย ม.เกษตร	นายศุภวิชญ์ เกาะลอย พขง.6 ผกย. กรย.ก3
๒.	KSA08	1 มี.ค.68	08.30 น.	17.00 น.		KSA08S-07 ศิริเจริญ	KSA08S-09 ม.เกษตร	
							KSA08S-08 ป้อมยามม.เกษตร	

พื้นที่ที่มีผู้ใช้ไฟได้รับผลกระทบ(ไฟดับ) ต.กำแพงแสน

ผู้ประสานงานการดับไฟ ชื่อ นายศักรินทร์ จิตติขานนท์ ตำแหน่ง ช.ม.ปบ. โทร. ๐๘๑-๙๔๒๙๘๙๖

พื้นที่ ที่ขอตัดไฟปฏิบัติงานมีสายเคเบิลใยแก้วนำแสงของ กฟภ. (หากมีโอกาสชำรุด ผ.ค.ส.ก.ร.ส.(ก.๓) จะไปตรวจสอบก่อนปฏิบัติงาน)

๑. มีสายเคเบิลใยแก้วนำแสง ๑.๑ มีโอกาสชำรุด ๑.๒ ไม่มีโอกาสชำรุด
๒. ไม่มีสายเคเบิลใยแก้วนำแสง
๓. พิกัดพื้นที่ดับไฟ ๓.๑ เริ่มต้น Lat ๑๔.๐๐๖๓๕ Long ๙๙.๙๘๗๖๖
๓.๒ สิ้นสุด Lat ๑๔.๐๐๖๗๘ Long ๙๙.๙๘๓๔๕

(นายสมเกียรติ อ.สงวน)

ตำแหน่ง ผ.จก. กฟส.กำแพงแสน

๒๐ กพ. ๒๕๖๘

สำหรับแผนกควบคุมการจ่ายไฟ (ผคฟ.) กฟภ.๓

เรียน อก.ปป.(ก.๓)

ผคฟ. พิจารณาแล้วเห็นควร

อนุมัติให้ดับไฟตามคำขอข้อ..... พีดเคอร์..... จาก..... ถึง.....
ในวันที่..... ตั้งแต่เวลา..... น. ถึง..... น. ตามใบสั่งทำสวิชซึ่งเลขที่.....

อนุมัติให้ดับไฟตามคำขอข้อ..... พีดเคอร์..... จาก..... ถึง.....
ในวันที่..... ตั้งแต่เวลา..... น. ถึง..... น. ตามใบสั่งทำสวิชซึ่งเลขที่.....

พนักงานศูนย์ฯ นาย..... ประสานงานการขอดับไฟกับ.....

.....
(.....)

สำหรับผู้อนุมัติ

ที่ ก.๓ กปป.(คฟ.)

เรียน ผจก.....

อก.บช.(ก.๓), อก.รว.(ก.๓)

อนุมัติ และแจ้ง จป. เพื่อตรวจสอบความปลอดภัย
พร้อมทั้งลงข้อมูลแจ้งแผนดับไฟลงใน www.pea.co.th

ขั้นตอนการสวิชซึ่ง..... แผ่น

แผนผังแนบ..... แผ่น

ผจฟ..... (สถานี.....)

เพื่อทราบ และจัดพนักงานเข้าปฏิบัติงานร่วมกับศูนย์ฯ นครปฐม
ตั้งแต่วันที่..... น. เป็นต้นไป จนกว่างานจะแล้วเสร็จ

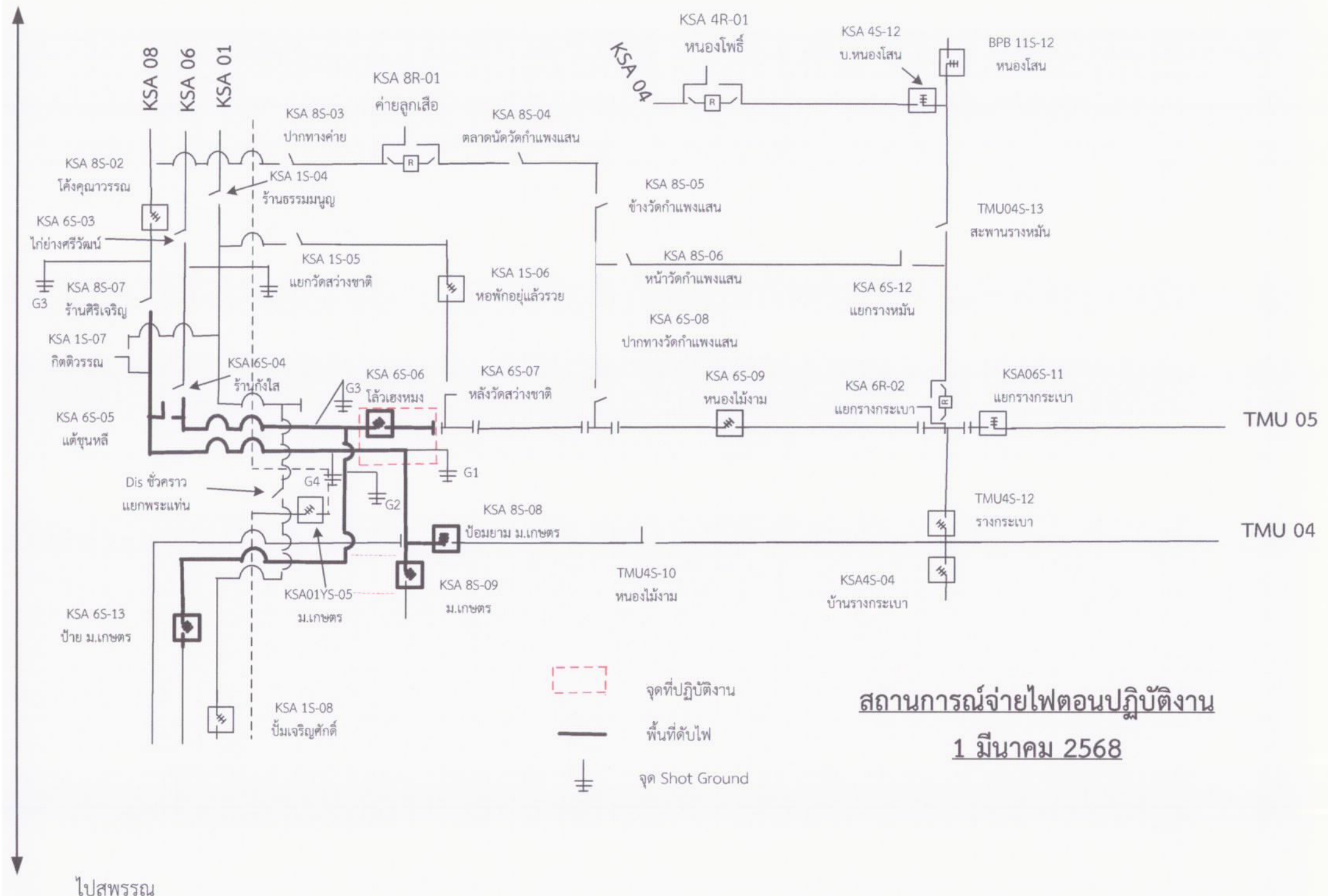

สถานการณ์จ่ายไฟตอนปฏิบัติงาน
1 มีนาคม 2568

- จุดที่ปฏิบัติงาน
- พื้นที่ดับไฟ
- จุด Shot Ground

ไปสุพรรณ