



การไฟฟ้าส่วนภูมิภาค  
PROVINCIAL ELECTRICITY AUTHORITY

เลขที่ ก.๓ กพส.(ปบ) ๙๖๕ /๒๕๖๘

ชื่อผู้รับ นายพัทธนันท์ พชิวาสวรรณ์ชด

ชื่อผู้ส่ง นางบุปผา แสนม่อง

วันที่ ๒๑ กุมภาพันธ์ ๒๕๖๘

ตำแหน่ง ออ.ปบ.(ก.๓)

ตำแหน่ง ชจก.(ล) รักษาการแทน ผจก.กพส.กำแพงแสน

ด้วยการไฟฟ้าสาขา...กำแพงแสน...จะขอตัดไฟเพื่อปฏิบัติงานเพื่อปรับปรุงระบบจำหน่าย ฟีดเดอร์ ๖ สถานีไฟฟ้า...ท่ามะกอก๒...ตามแผนผังสังเขปแนบ จำนวน...๑...แผ่น ดังนี้

| ที่ | ฟีดเดอร์ | วัน/เดือน/ปี | ตั้งแต่เวลา | ถึงเวลา  | ลักษณะงานที่ปฏิบัติ/บริเวณ | จาก                                     | ถึง                         | ผู้ควบคุมงาน                    |
|-----|----------|--------------|-------------|----------|----------------------------|---|-----------------------------|---------------------------------|
| ๑.  | TMW06    | 5 มี.ค.68    | 08.30 น.    | 16.30 น. | รื้อถอนเสา 12 ม.           | Dis ชั่วคราว<br>ก่อนถึงวัดไร่<br>แดงทอง | Dis ชั่วคราว<br>โรงงานกันชน | นายวรรต ปลื้มมีชัย<br>พงง.7.ผกส |
|     |          |              |             |          |                            |   |                             |                                 |

พื้นที่ที่มีผู้ใช้ไฟได้รับผลกระทบ ต.ทุ่งลูกนก

ผู้ประสานงานการตัดไฟ ชื่อ นายศักรินทร์ จิตติขานนท์ ตำแหน่ง ชผ.ปบ. โทร ๐๘๑-๙๔๒๙๘๘๖

พื้นที่ ที่ขอตัดไฟปฏิบัติงานมีสายเคเบิลใยแก้วนำแสงของ กฟผ. (หากมีโอกาสชำรุด ผศส.กรส.(ก.๓) จะไปตรวจสอบก่อนปฏิบัติงาน)

๑.  มีสายเคเบิลใยแก้วนำแสง ๑.๑  มีโอกาสชำรุด ๑.๒  ไม่มีโอกาสชำรุด

๒.  ไม่มีสายเคเบิลใยแก้วนำแสง

๓.  พิกัดพื้นที่ตัดไฟ ๓.๑ เริ่มต้น Lat ๑๓.๙๘๗๘๙ Long ๙๙.๘๔๗๕๘

๓.๒ สิ้นสุด Lat ๑๓.๙๘๓๑๓ Long ๙๙.๘๕๗๑๔

*Signature*

(นางบุปผา แสนม่อง)

ตำแหน่ง ชจก.(ล) รักษาการแทน  
ผจก.กพส.กำแพงแสน

สำหรับแผนกควบคุมการจ่ายไฟ (ผคฟ.) กพก.๓

เรียน ออ.ปบ.(ก.๓)

ผคฟ. พิจารณาแล้วเห็นควร

อนุมัติให้ตัดไฟตามคำขอชื่อ...ฟีดเดอร์...จาก...ถึง...

ในวันที่...ตั้งแต่เวลา...น. ถึง...น. ตามใบสั่งทำสวิตซ์ชิงเลขที่...

อนุมัติให้ตัดไฟตามคำขอชื่อ...ฟีดเดอร์...จาก...ถึง...

ในวันที่...ตั้งแต่เวลา...น. ถึง...น. ตามใบสั่งทำสวิตซ์ชิงเลขที่...

พนักงานศูนย์ฯ นาย...ประสานงานการขอตัดไฟกับ...

(.....)

สำหรับผู้อนุมัติ

ที่ ก.๓ กปบ.(คฟ.)

เรียน ผจก. ....

อก.บช.(ก.๓), อก.วว.(ก.๓)

อนุมัติ และแจ้ง จป. เพื่อตรวจสอบความปลอดภัย

พร้อมทั้งลงข้อมูลแจ้งแผนดับไฟลงใน www.pea.co.th

ขั้นตอนการสวิตซ์ชิง.....แผ่น

แผนผังแนบ.....แผ่น

ผจฟ. (สถานีฯ.....)

เพื่อทราบ และจัดพนักงานเข้าปฏิบัติงานร่วมกับศูนย์ฯ นครปฐม

ตั้งแต่วันที่.....น. เป็นต้นไป จนกว่างานจะแล้วเสร็จ

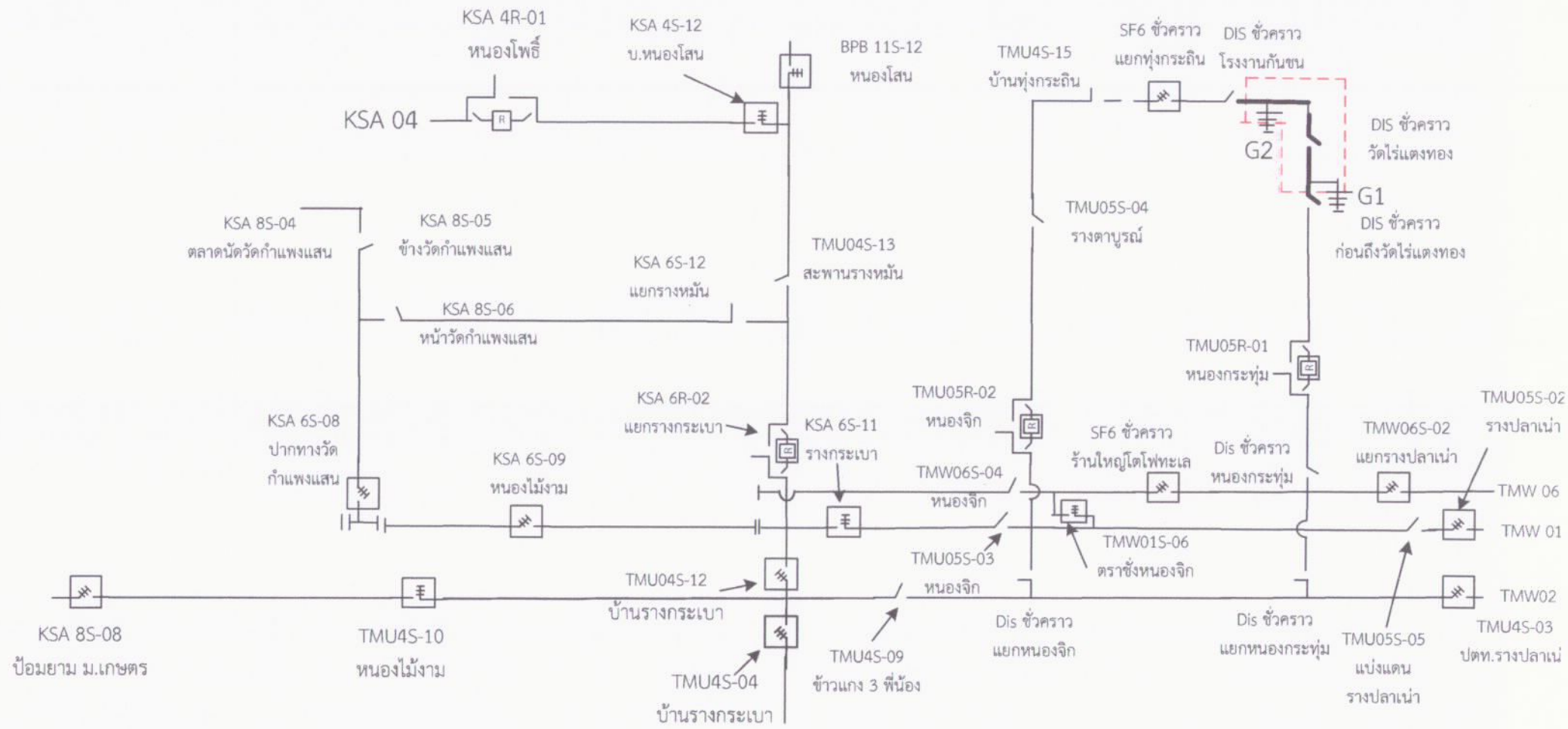

- จุดที่ปฏิบัติงาน
- พื้นที่ดับไฟ
- จุด Shot Ground

สถานการณ์จ่ายไฟตอนปฏิบัติงาน

5 มีนาคม 2568