



การไฟฟ้าส่วนภูมิภาค
PROVINCIAL ELECTRICITY AUTHORITY

วิทยุขอตัดไฟ

เลขที่ ก.ต.สก.(ปน) ๑๑๓๒ / ๒๕๖๘
ชื่อผู้รับ นายพัทธนันท์ พิชราสุวรรณชล
ชื่อผู้ส่ง นายวิโรจน์ เอกอำไพ

วันที่ ๒๑ ก.พ. ๒๕๖๘
ตำแหน่ง อก.ปน.(กต)
ตำแหน่ง รจก.(ท) ปฏิบัติงานแทน ผจก.กฟส.สค.

ด้วยการไฟฟ้า กฟส.สค. จะขอตัดไฟเพื่อ ให้ชุดงานแขวงทางหลวง ปฏิบัติงานใกล้สายระบบสายส่ง ๑๑๕ เควี บริเวณตรงข้าม THE Station ตามแผนผังสังเขปแนบ จำนวน ๒ แผ่น ดังนี้

ที่	พีดเตอร์	วัน/เดือน/ปี	ตั้งแต่เวลา	ถึงเวลา	ลักษณะงานที่ปฏิบัติ และบริเวณที่ปฏิบัติงาน	จาก	ถึง	ผู้ควบคุมงาน
๑	๑๑๕ kV	๒๔ ก.พ.๖๘ ๒๕ ก.พ.๖๘	๒๒.๐๐ น. -	- ๐๕.๐๐ น.	ตัดไฟให้ชุดงานแขวง ทางหลวง ปฏิบัติงาน ใกล้สายระบบสายส่ง ๑๑๕ เควี บริเวณตรง ข้าม The Station	สถานีฯ สค.๕	SME๓YS-๐๙ หน้าบริษัท โชค สถาพร	นายจิรวัดน์ บุญพร้อม โทร.๐๘๖-๓๘๓๒๐๙๐

พื้นที่ที่มีผู้ใช้ไฟได้รับผลกระทบ(ไฟดับ) ไม่มีผู้ใช้ไฟได้รับผลกระทบ

ผู้ประสานงานการดับไฟ ชื่อ นายจิรวัดน์ บุญพร้อม ตำแหน่ง พพง.๖ โทร. ๐๘๖-๓๘๓๒๐๙๐

พื้นที่ที่ขอตัดไฟปฏิบัติงานมีสายเคเบิลใยแก้วนำแสงของ กฟภ.(หากมีโอกาสชำรุด ผศส.กรส.(ก.๓) จะไปตรวจสอบก่อนปฏิบัติงาน)

๑. มีสายเคเบิลใยแก้วนำแสง ๑.๑ มีโอกาสชำรุด ๑.๒ ไม่มีโอกาสชำรุด
๒. ไม่มีสายเคเบิลใยแก้วนำแสง

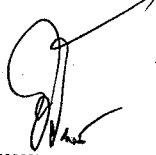
ลงชื่อ 

(นายวิโรจน์ เอกอำไพ)

ตำแหน่ง รจก.(ท) ปฏิบัติงานแทน ผจก.กฟส.สค.

สำหรับแผนกควบคุมการจ่ายไฟ (ผคฟ.) กฟภ.๓
เรียน อก.ปบ.(ก.๓)

ผคฟ. พิจารณาแล้วเห็นควร

อนุมัติให้ดับไฟตามคำขอข้อ..... ฟีดเดอร์..... จาก..... ถึง.....
ในวันที่..... ตั้งแต่เวลา..... น. ถึง..... น. ตามใบสั่งทำสวิตซ์หมายเลขที่.....

อนุมัติให้ดับไฟตามคำขอข้อ..... ฟีดเดอร์..... จาก..... ถึง.....
ในวันที่..... ตั้งแต่เวลา..... น. ถึง..... น. ตามใบสั่งทำสวิตซ์หมายเลขที่.....

อนุมัติให้ดับไฟตามคำขอข้อ..... ฟีดเดอร์..... จาก..... ถึง.....
ในวันที่..... ตั้งแต่เวลา..... น. ถึง..... น. ตามใบสั่งทำสวิตซ์หมายเลขที่.....

อนุมัติให้ดับไฟตามคำขอข้อ..... ฟีดเดอร์..... จาก..... ถึง.....
ในวันที่..... ตั้งแต่เวลา..... น. ถึง..... น. ตามใบสั่งทำสวิตซ์หมายเลขที่.....

อนุมัติให้ดับไฟตามคำขอข้อ..... ฟีดเดอร์..... จาก..... ถึง.....
ในวันที่..... ตั้งแต่เวลา..... น. ถึง..... น. ตามใบสั่งทำสวิตซ์หมายเลขที่.....

พนักงานศูนย์ฯ นาย..... ประสานงานการขอดับไฟกับ.....

(.....)

สำหรับผู้อนุมัติ

ที่ ก.๓ กปบ.(คฟ.)

เรียน ผจก.

อนุมัติ และแจ้ง จป. เพื่อตรวจสอบความปลอดภัย
พร้อมทั้งลงข้อมูลแจ้งแผนดับไฟลงใน www.pea.co.th

ขั้นตอนการสวิตซ์..... แผ่น

แผนผังแนบ..... แผ่น

ผจฟ..... (สถานี.....)

เพื่อทราบ และจัดพนักงานเข้าปฏิบัติงานร่วมกับศูนย์ฯ นครปฐม
ตั้งแต่วันที่..... น. เป็นต้นไป จนกว่างานจะแล้วเสร็จ

สถานะการจ่ายไฟก่อนเปลี่ยนตังงาน

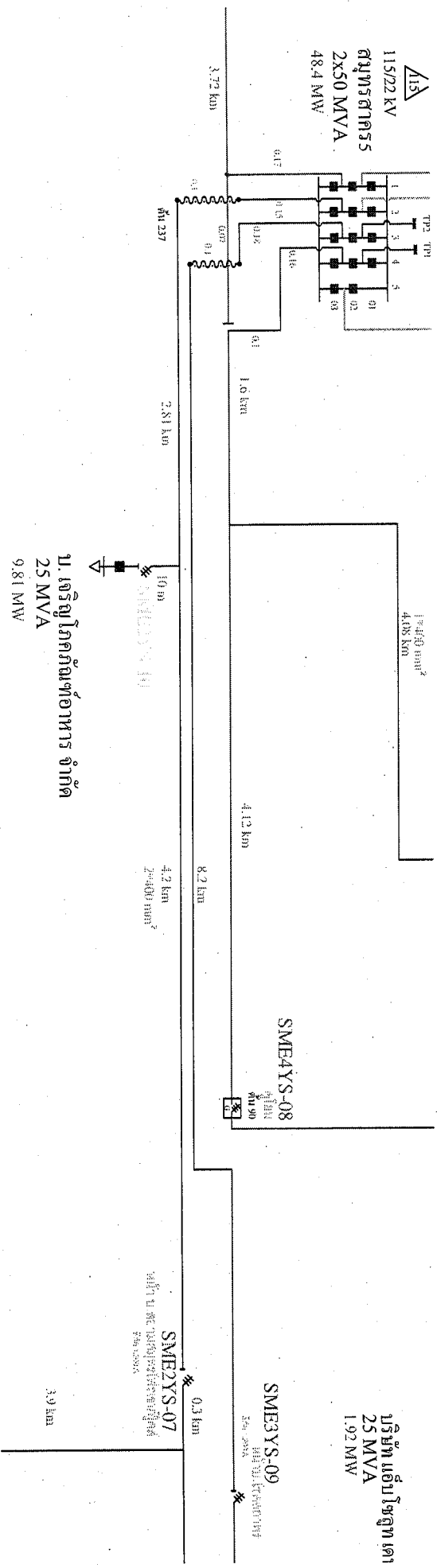

สถานะการจ่ายไฟตอนปฏิบัติงาน

พื้นที่ปฏิบัติงาน

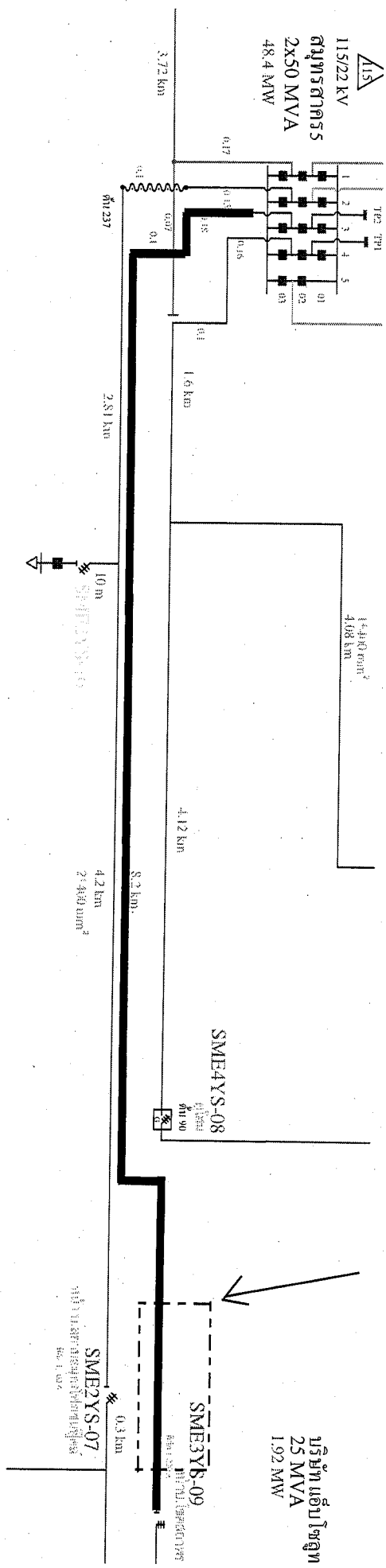



ที่ คค๐๖๑๑๕/สส.๑๑/๒๕๖๕/๒๒๔๑/๒๕๖๘

โครงการก่อสร้างทางหลวงพิเศษหมายเลข ๘๒
 สายทางยกระดับบางขุนเทียน - บ้านแพ้ว
 ช่วงเอกชัย - บ้านแพ้ว ตอน ๑๐ ทางหลวง
 หมายเลข ๓๗๕ กม.๑+๒๖๐.๐๐ หมู่ ๒
 ต.ชัยมงคล อ.เมือง จ.สมุทรสาคร ๗๔๐๐๐

๑๘ กุมภาพันธ์ ๒๕๖๘

เรื่อง แจ้งของดจ่ายกระแสไฟฟ้า บนทางหลวงหมายเลข ๓๕ ที่ กม.๓๖+๕๐๕.๐๐๐ - กม.๓๖+๕๔๕.๐๐๐
 ทางคู่ขนาน ขาเข้า กรุงเทพฯ เพื่อยกติดตั้งคาน U-Girder

เรียน ผู้จัดการการไฟฟ้าส่วนภูมิภาคจังหวัดสมุทรสาคร

สิ่งที่ส่งมาด้วย หนังสือผู้รับจ้าง เลขที่ SK JV-DOH-๔๘๔ ลงวันที่ ๑๘ กุมภาพันธ์ ๒๕๖๘ จำนวน ๓ แผ่น

ตามที่กรมทางหลวงได้ว่าจ้าง กิจการร่วมค้า เอส.เค. ทำงานจ้างเหมาโครงการก่อสร้างทาง
 หลวงพิเศษหมายเลข ๘๒ สายทางยกระดับบางขุนเทียน - บ้านแพ้ว ช่วงเอกชัย - บ้านแพ้ว ตอน ๑๐
 สัญญาที่ สส.๑๑/๒๕๖๕ ลงวันที่ ๓๑ มกราคม ๒๕๖๕ เริ่มต้นสัญญาวันที่ ๑ กุมภาพันธ์ ๒๕๖๕
 สิ้นสุดสัญญาวันที่ ๑๕ มกราคม ๒๕๖๘ รวมระยะเวลาทำการ ๑,๐๘๐ วัน, สัญญาแก้ไขเพิ่มเติม (ฉบับที่ ๑)
 ลงวันที่ ๒๑ พฤศจิกายน ๒๕๖๖ ตามมาตรการให้ความช่วยเหลือผู้ประกอบการที่ได้รับผลกระทบในช่วงการ
 แพร่ระบาดของโรคติดเชื้อไวรัสโคโรนา ๒๐๑๙ ให้คิดค่าปรับในอัตราร้อยละ ๐ สิ้นสุดสัญญาวันที่ ๑๔ มิถุนายน
 ๒๕๖๘ รวมระยะเวลาทำการ ๑,๐๘๐+๑๕๐ เท่ากับ ๑,๒๓๐ วัน, สัญญาแก้ไขเพิ่มเติม (ฉบับที่ ๒) ลงวันที่
 ๒๐ มิถุนายน ๒๕๖๗ ค่างานก่อสร้าง ๑,๙๔๖,๐๘๕,๐๐๐.๐๐ บาท นั้น

ด้วยผู้รับจ้างจะเข้าดำเนินการติดตั้งคาน U-Girder ในวันจันทร์ที่ ๒๔ กุมภาพันธ์ ๒๕๖๘
 เวลา ๒๒.๐๐ น. ถึงวันอังคารที่ ๒๕ กุมภาพันธ์ ๒๕๖๘ เวลา ๐๕.๐๐ น. บนทางหลวงหมายเลข ๓๕ ที่ กม.
 ๓๖+๕๐๕.๐๐๐ - กม.๓๖+๕๔๕.๐๐๐ ทางคู่ขนาน ขาเข้า กรุงเทพฯ พบว่างานติดตั้งคาน U-Girder ดังกล่าว
 อยู่ใกล้กับแนวสายไฟฟ้าแรงสูงขนาด ๑๑๕ KVA. ซึ่งอาจเป็นปัญหาและอุปสรรคต่อการก่อสร้าง โครงการฯ
 จึงขอให้การไฟฟ้าส่วนภูมิภาคฯ งดจ่ายกระแสไฟฟ้า ในวันและเวลาดังกล่าว ทั้งนี้ ได้มอบหมายให้นายเพทาย
 ศรีวิสัย ตำแหน่งนายช่างโยธาชำนาญงาน เบอร์โทรศัพท์ ๐๙๓-๘๕๔-๑๙๖๓ เป็นผู้ติดต่อประสานงาน

จึงเรียนมาเพื่อโปรดทราบและพิจารณาดำเนินการต่อไป

- | | | | |
|---|--|--|---------------------------------|
| <input checked="" type="checkbox"/> รจก.(ท) | <input type="checkbox"/> ผน.คส. | <input type="checkbox"/> เพื่อทราบ | <input type="checkbox"/> ประกาศ |
| <input type="checkbox"/> รจก.(ล) | <input checked="" type="checkbox"/> ผน.ปบ. | <input type="checkbox"/> เพื่อทราบและถือปฏิบัติต่อไป | |
| <input type="checkbox"/> รจก. | <input type="checkbox"/> ผน.มต. | <input type="checkbox"/> เพื่อทราบและดำเนินการ | |
| <input type="checkbox"/> นบพ. | <input type="checkbox"/> ผน.บร. | ในส่วนที่เกี่ยวข้องต่อไป | |
| <input type="checkbox"/> ผชน. | <input type="checkbox"/> ทย.บส. | <input type="checkbox"/> เพื่อทราบและประชาสัมพันธ์ | |
| <input type="checkbox"/> วศก. | <input type="checkbox"/> ทย.สน. | <input type="checkbox"/> รายงานด้วย | |
| <input type="checkbox"/> นตค. | <input type="checkbox"/> ทย.คพ. | <input type="checkbox"/> อื่นๆ..... | |
| <input type="checkbox"/> จป.ว. | <input type="checkbox"/> กรรมกรฯ | | |
| <input type="checkbox"/> กฟส.บางน้ำจืด | <input type="checkbox"/> อื่นๆ..... | | |

ขอแสดงความนับถือ

(นายจิตต์กวี อุ่นศรี)

นายช่างโครงการทางหลวงพิเศษหมายเลข ๘๒
 สายทางยกระดับบางขุนเทียน - บ้านแพ้ว
 ช่วงเอกชัย - บ้านแพ้ว ตอน ๑๐

กิจการร่วมค้า เอส.เค. (S.K.Joint Venture Agreement)

สำนักงานใหญ่ 44/10 หมู่ 5 ถนนบรมราชชนนี แขวงศาลารธรรมสพน์ เขตทวีวัฒนา กรุงเทพมหานคร 10170 โทร. 02-4412137-9 โทรสาร 02-4412141 E-mail : skjv2564@gmail.com

Tel. 02-4412137-9 โทรสาร 02-4412141 E-mail : skjv2564@gmail.com

ที่ SK JV-DOH-484

วันที่ 18 กุมภาพันธ์ 2568

เรื่อง ขอแจ้งดับกระแสไฟฟ้า เพื่อทำการยกติดตั้งคาน U-Girder ช่วง กม.36+505.000-36+545.000 ทางคู่ขนาน
ขาเข้า ของการไฟฟ้าส่วนภูมิภาคสมุทรสาคร (ในวันที่ 24 กุมภาพันธ์ 2568 เวลา 22.00 น.- 05.00 น.)

① เรียน นายช่างโครงการฯ

- อ้างอิง 1. สัญญาเลขที่ สส.11/2565 ลงวันที่ 31 มกราคม 2565
2. สัญญาแก้ไขเพิ่มเติมฉบับที่ 1 ลงวันที่ 21 พฤศจิกายน 2566
3. สัญญาแก้ไขเพิ่มเติมฉบับที่ 2 ลงวันที่ 20 มิถุนายน 2567

สิ่งที่ส่งมาด้วย (1) แบบแปลนตำแหน่งของการติดตั้งคาน U-Girder จำนวน 1 ชุด

ตามที่กิจการร่วมค้า เอส.เค. ได้เป็นผู้รับจ้างงานจ้างเหมาโครงการก่อสร้างทางหลวงพิเศษหมายเลข 82 สาย
ทางยกระดับบางขุนเทียน - บ้านแพ้ว ช่วงเอกชัย - บ้านแพ้ว ตอน 10 เริ่มต้นสัญญาวันที่ 1 กุมภาพันธ์ 2565 สิ้นสุด
สัญญาวันที่ 15 มกราคม 2568 รวมระยะเวลาทำการ 1,080 วัน ตามมาตรการให้ความช่วยเหลือผู้ประกอบการที่
ได้รับผลกระทบในช่วงการแพร่ระบาดของโรคติดเชื้อไวรัสโคโรนา 2019 ให้คิดค่าปรับในอัตราร้อยละ 0 สิ้นสุดสัญญา
วันที่ 14 มิถุนายน 2568 รวมระยะเวลาทำการ $1,080 + 150 = 1,230$ วัน ค่างานก่อสร้าง 1,946,085,000.00 บาท
นั้น (หนึ่งพันเก้าร้อยสี่สิบล้านแปดหมื่นห้าพันบาทถ้วน) ตามที่อ้างถึงนั้น

กิจการร่วมค้าฯ จะเข้าดำเนินการเพื่อทำการยกติดตั้งคาน U-Girder Span MLP36(16 - 15) บริเวณที่
กม.36+505.000 -36+545.000 ทางคู่ขนานขาเข้า ทางหลวงพิเศษหมายเลข 82 ทางบริษัทฯ ไม่สามารถเข้าไป
ดำเนินการในพื้นที่ก่อสร้างได้ จึงขอให้ทางโครงการฯ ช่วยดำเนินการแจ้งประสานไปยังหน่วยงานการไฟฟ้าส่วน
ภูมิภาคสมุทรสาครเพื่อให้เข้ามาดำเนินการตัดกระแสไฟฟ้า เพื่อทำการยกติดตั้งคาน U-Girder ในบริเวณพื้นที่
ดังกล่าว วันที่จะเข้ามาดำเนินการติดตั้งคาน ในวันที่ 24 กุมภาพันธ์ 2568 (เวลา 22.00 น.- 05.00 น.) พิจารณา
รายละเอียดตามเอกสารแนบ

จึงเรียนมาเพื่อทราบและโปรดอนุมัติให้กับบริษัทฯ ด้วย จักเป็นพระคุณยิ่ง

② เรียน นายช่างโครงการฯ

เพื่อตัดกระแสไฟฟ้า

วันที่ 18 ก.พ. 2568

(นายจิตต์กวี อุ่นศรี)
นายช่างโครงการฯ
18 ก.พ. 2568

ขอแสดงความนับถือ

๘

(นายธีรวัฒน์ จันทะโชติ)

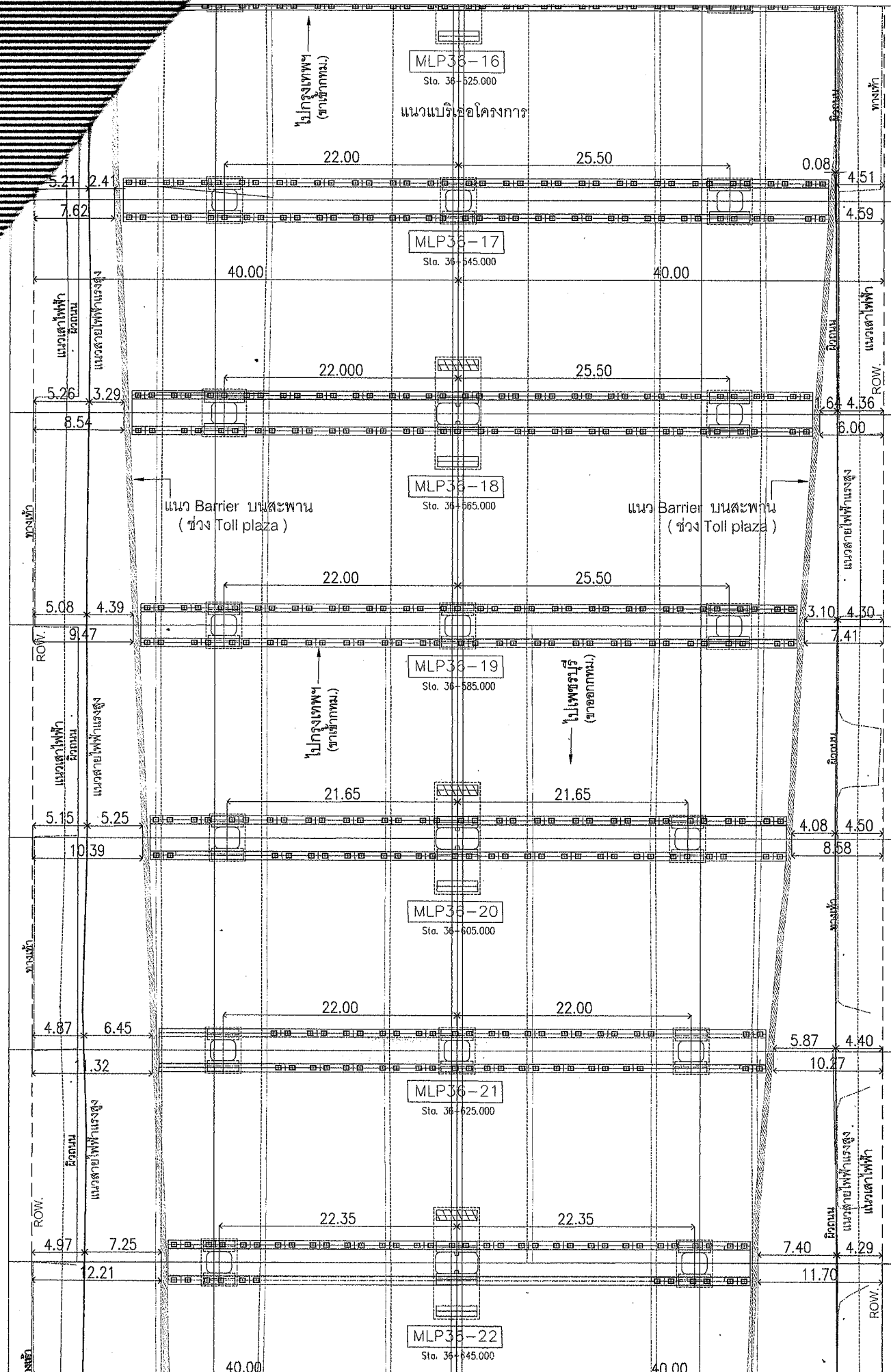

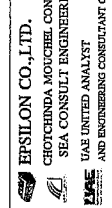
DATE	DESCRIPTION	DRAWN BY	CHECKED BY	PROJECT: โครงการก่อสร้างทางพิเศษหมายเลข 82 สายทางยกระดับบางขุนเทียน - บ้านแพ้ว ช่วงเอกชัย - บ้านแพ้ว ตอนบี
				 KINGDOM OF THAILAND MINISTRY OF TRANSPORT AND ENGINEERING CONSULTANT CO., LTD.
				 EPSILON CO., LTD. CHOTCHINDA MOYCHEL CONSULTANTS P.L.D. SEA CONSULT ENGINEERING CO., P.L.D. UAE UNITED ANALYST AND ENGINEERING CONSULTANT CO., LTD.
				TITLE: S.K. JOINT VENTURE AGREEMENT
				Scale: _____ Firm Name: _____ Drawing No.: _____ Sheet No.: _____

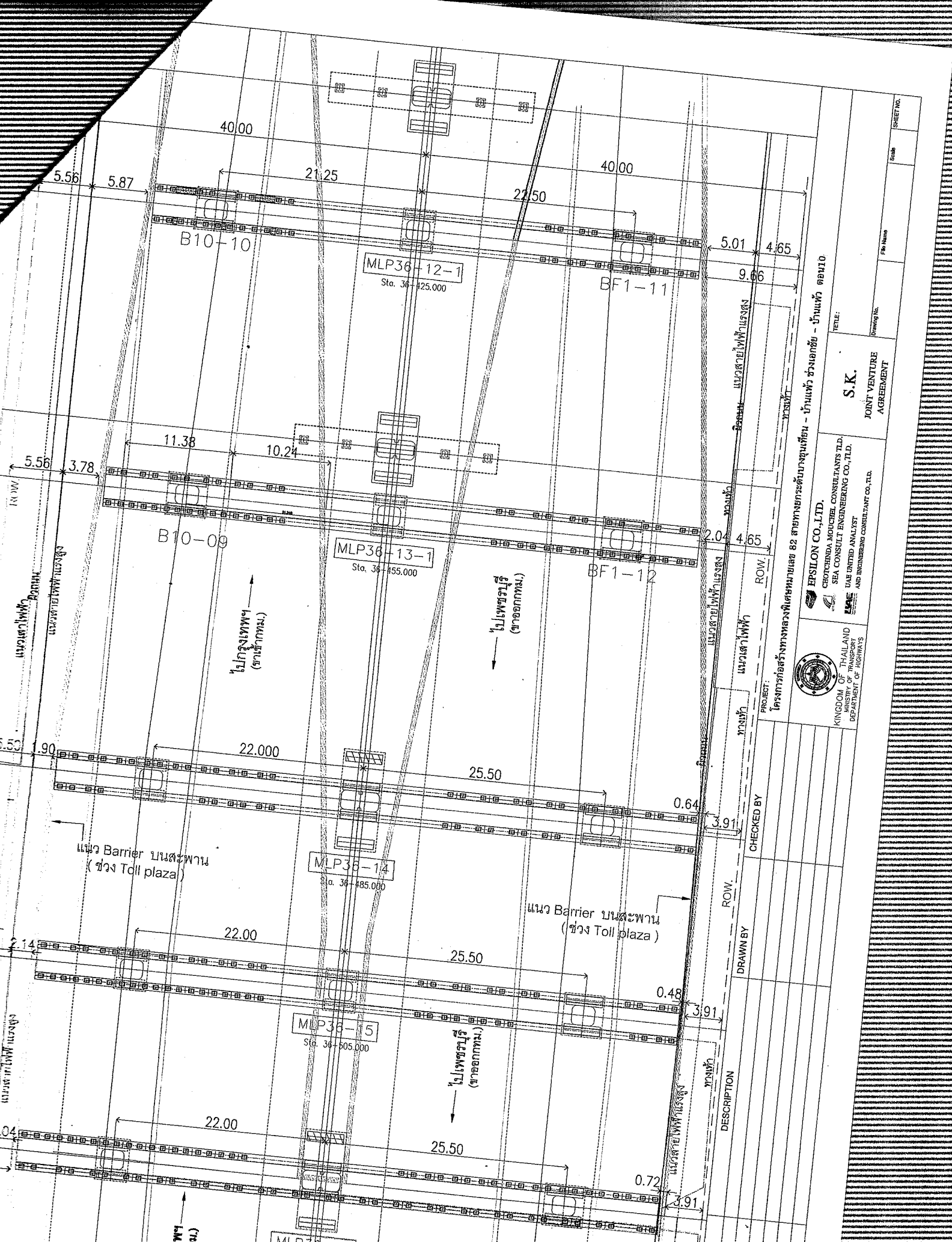

PROJECT: โครงการก่อสร้างทางหลวงพิเศษหมายเลข 82 สายพญากระดังงา-บ้านแพ้ว
 TITLE: บ้านแพ้ว วนเกษตร - บ้านแพ้ว ตอน II
 S.K. JOINT VENTURE AGREEMENT

EPSILON CO., LTD.
 CHOTICHINDA MOUCHEL CONSULTANTS LTD.
 SEA CONSULT ENGINEERING CO., LTD.
 UAE UNITED ANALYST AND ENGINEERING CONSULTANT CO., LTD.

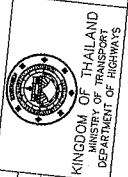

PROJ. NO. 82-0101-01-01

CHECKED BY

DRAWN BY

DESCRIPTION

Scale
 File Name
 Drawing No.
 SHEET NO.