



การไฟฟ้าส่วนภูมิภาค
PROVINCIAL ELECTRICITY AUTHORITY

เลขที่ ก.3.ดบ.(ปบ) ๕๐๔/๒๕๖๘

ชื่อผู้รับ นายพิทธนันท์ พิชราสุวรรณชล

ชื่อผู้ส่ง นายสมบัติ ยศศักดิ์ศรี

วันที่ 26 ก.พ. 2568

ตำแหน่ง อภ.ปบ.(ก3)

ตำแหน่ง รจก.(ท)ปฏิบัติงานแทน ผจก.กฟส.ดบ.

ด้วย กฟอ.เดิมบางนางบวช ขอตัดไฟเพื่อให้ชุดงานก่อสร้าง กฟส.เดิมบางนางบวช ปฏิบัติงานปรับปรุงระบบจำหน่าย ๒๒ เควี ตามแผนผังสังเขปแนบ จำนวน 1 แผ่น ดังนี้

ที่	ฟีดเดอร์	วัน/เดือน/ปี	ตั้งแต่เวลา	ถึงเวลา	ลักษณะงานที่ปฏิบัติ/บริเวณ	จาก	ถึง	ผู้ควบคุมงาน
1	DBA 01	9,16 มี.ค.68	08.30 น.	17.00 น.	ปรับปรุง/พาดสายบริเวณฝั่งตรงข้ามรพ.เดิมบาง-สฟฟ.ดบ.	DBA1S-01 สฟฟ.ดบ.	DBA1S-16 ป้อมตำรวจนางบวช	นาย ศักนรินทร์ แก้วปาน ก้น 080-9634693
	DBA 05	9,16 มี.ค.68	08.30 น.	17.00 น.		DBA5S-01 สฟฟ.ดบ.	ดิสชั่วคราวแยกวัดเขาขึ้นถึงดิสชั่วคราวข้ามถนนแยกนางบวช	
	DBA 06	9,16 มี.ค.68	08.30 น.	17.00 น.		DBA6S-01 สฟฟ.ดบ.	DBA6S-03 หน้า สนง.ขนส่งนางบวช	

พื้นที่ที่มีผู้ใช้ไฟได้รับผลกระทบ(ไฟดับ) หมู่ 4 ต.นางบวช

ผู้ประสานงานการดับไฟ ชื่อ นายวรวิทย์ ศรีศักดิ์ ตำแหน่ง ขผ.ปบ โทร 080-847-6904

พื้นที่ ที่ขอตัดไฟปฏิบัติงานมีสายเคเบิลใยแก้วนำแสงของ กฟผ. (หากมีโอกาสชำรุด ผศส.กรส.(ก๓) จะไปตรวจสอบก่อนปฏิบัติงาน)

๑. มีสายเคเบิลใยแก้วนำแสง ๑.๑ มีโอกาสชำรุด ๑.๒ ไม่มีโอกาสชำรุด

๒. ไม่มีสายเคเบิลใยแก้วนำแสง

๓. พิกัดพื้นที่ดับไฟ 3.1 เริ่มต้น Lat : ...14.851991... Long: ...100.098009.....

3.2 สิ้นสุด Lat :... 14.84273... Long:... 100.104715.....

ลงชื่อ.....

(นายสมบัติ ยศศักดิ์ศรี.)

ตำแหน่ง รจก.(ท) ปฏิบัติงานแทน ผจก.กฟส.ดบ.

สำหรับแผนกควบคุมการจ่ายไฟ (ผคฟ.) กฟภ.๓

เรียน อก.ปบ.(ก๓)

ผคฟ. พิจารณาแล้วเห็นควร

อนุมัติให้ดับไฟตามคำขอข้อ.....ฟีดเตอร์.....จาก.....ถึง.....
ในวันที่.....ตั้งแต่เวลา.....น. ถึง.....น. ตามใบสั่งทำสวิชชิงเลขที่.....

อนุมัติให้ดับไฟตามคำขอข้อ.....ฟีดเตอร์.....จาก.....ถึง.....
ในวันที่.....ตั้งแต่เวลา.....น. ถึง.....น. ตามใบสั่งทำสวิชชิงเลขที่.....

พนักงานศูนย์ฯ นาย.....ประสานงานการขอดับไฟกับ.....

(.....)

สำหรับผู้อนุมัติ

ที่ ก.๓ กปบ.(คฟ.)

เรียน ผจก.....

อก.บษ.(ก๓), อก.วว.(ก๓)

อนุมัติ และแจ้ง จป. เพื่อตรวจสอบความปลอดภัย

พร้อมทั้งลงข้อมูลแจ้งแผนดับไฟลงใน www.pea.co.th

ขั้นตอนการสวิชชิง.....แผ่น

แผนผังแนบ.....แผ่น

ผจฟ.....(สถานี.....)

เพื่อทราบ และจัดพนักงานเข้าปฏิบัติงานร่วมกับศูนย์ฯ นครปฐม

ตั้งแต่วันที่.....น. เป็นต้นไป จนกว่างานจะแล้วเสร็จ

แผนผัง Single line Diagram แสดงพื้นที่ดับไฟ เพื่องานปรับปรุงระบบ 22 เควี ผังตรงข้ามรฟ.เดิมบาง

วงจร DBA01 บริเวณ DBA1S-01 สฟฟ.ตบ.ถึง DBA1S-16 บ่อน้ำสำรองบาง

วงจร DBA05 บริเวณ DBA5S-01 สฟฟ.ตบ.ถึง Disชั่วคราวแยกวัดเขาขึ้น ถึง Disชั่วคราวข้ามถนนแยกบาง

วงจร DBA06 บริเวณ DBA6S-01 สฟฟ.ตบ.DB6S-03 หน้า สนง.ชนส่งบาง

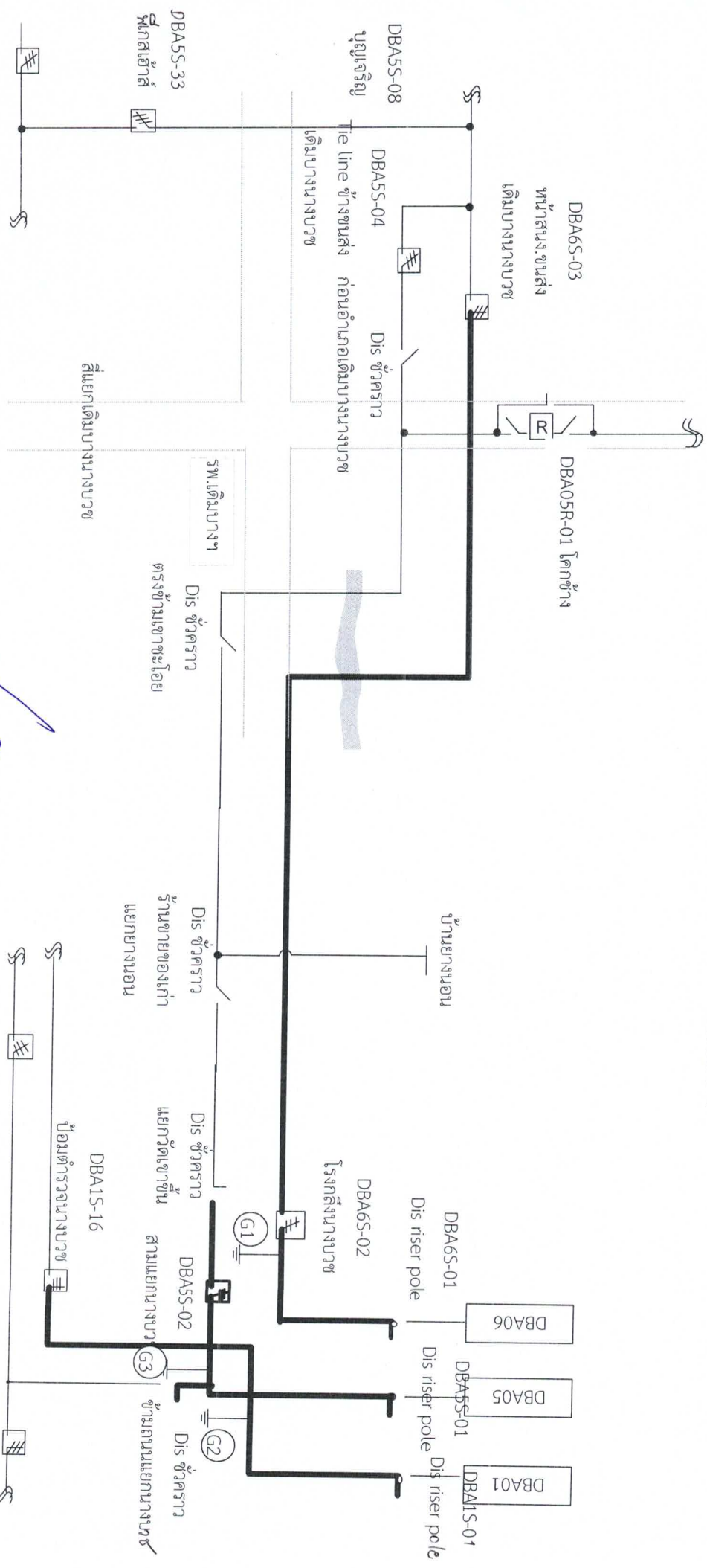

สถานะ การจ่ายไฟขณะปฏิบัติงาน

วันที่ 9 และ 16 มีนาคม 2568 ตั้งแต่เวลา 08.30 - 17.00 น.

Signature

หมายเหตุ - บริเวณที่ขอตัดไฟปฏิบัติงาน