



การไฟฟ้าส่วนภูมิภาค
PROVINCIAL ELECTRICITY AUTHORITY

เลขที่ ก.๓.กพส.(ปบ) ๕๕๓ /๒๕๖๘
ชื่อผู้รับ นายพัทธนันท์ พธิวิสุธรรมชล
ชื่อผู้ส่ง นายนันท์ศักดิ์ กล่อมดี

วันที่ ๒๗ กุมภาพันธ์ ๒๕๖๘
ตำแหน่ง อ.ก.ปบ.(ก.๓)
ตำแหน่ง ร.จก.(ท) ปฏิบัติงานแทน ผจก.กพส.กำแพงแสน

ด้วยการไฟฟ้าสาขา กำแพงแสน จะขอตัดไฟเพื่อปฏิบัติงาน ย้ายแนวระบบจำหน่าย ฟีดเดอร์ ๖ สถานีไฟฟ้า กำแพงแสน
ตามแผนผังสังเขปแนบ จำนวน ๑ แผ่น ดังนี้

ที่	ฟีดเดอร์	วัน/เดือน/ปี	ตั้งแต่เวลา	ถึงเวลา	ลักษณะงานที่ปฏิบัติ/บริเวณ	จาก	ถึง	ผู้ควบคุมงาน
๑.	KSA07	9 มี.ค.68	09.00 น.	17.00 น.	ย้ายแนวระบบจำหน่าย	SPO06S-06 ทางรถไฟ โครงการ 1	สุดไลน์	นายระวี สุขสด ชม.กส.กพส.

พื้นที่ที่มีผู้ใช้ไฟได้รับผลกระทบ๓.กระต๊อบ.....

ผู้ประสานงานการดับไฟ ชื่อ นายศักดิ์กรินทร์ จิตติขานนท์ ตำแหน่ง ชม.ปบ. โทร ๐๘๑-๙๔๒๙๘๘๖

พื้นที่ ที่ขอตัดไฟปฏิบัติงานมีสายเคเบิลใยแก้วนำแสงของ กพท. (หากมีโอกาสชำรุด ผศส.กรส.(ก.๓) จะไปตรวจสอบก่อนปฏิบัติงาน)

- มีสายเคเบิลใยแก้วนำแสง ๑.๑ มีโอกาสชำรุด ๑.๒ ไม่มีโอกาสชำรุด
- ไม่มีสายเคเบิลใยแก้วนำแสง
- พิกัดพื้นที่ดับไฟ ๓.๑ เริ่มต้น Lat ๑๔.๑๑๘๖๕ Long ๙๙.๙๔๘๘๑๓

๓.๒ สิ้นสุด Lat ๑๔.๑๑๙๗๗ Long ๙๙.๙๓๘๙๐

(นายนันท์ศักดิ์ กล่อมดี)
ตำแหน่ง ร.จก.(ท)ปฏิบัติงานแทน
ผจก.กพส.กำแพงแสน

สำหรับแผนกควบคุมการจ่ายไฟ (ผคฟ.) กพท.๓

เรียน อ.ก.ปบ.(ก.๓)

ผคฟ. พิจารณาแล้วเห็นควร

อนุมัติให้ดับไฟตามคำขอชื่อ..... ฟีดเดอร์..... จาก..... ถึง.....

ในวันที่..... ตั้งแต่เวลา..... น. ถึง..... น. ตามใบสั่งทำสวิชชิงเลขที่.....

อนุมัติให้ดับไฟตามคำขอชื่อ..... ฟีดเดอร์..... จาก..... ถึง.....

ในวันที่..... ตั้งแต่เวลา..... น. ถึง..... น. ตามใบสั่งทำสวิชชิงเลขที่.....

พนักงานศูนย์ฯ นาย..... ประสานงานการขอตัดไฟกับ.....

(.....)

สำหรับผู้อนุมัติ

ที่ ก.๓ กปบ.(คฟ.)

เรียน ผจก.....

อก.บช.(ก.๓), อก.ว.(ก.๓)

อนุมัติ และแจ้ง จป. เพื่อตรวจสอบความปลอดภัย

พร้อมทั้งลงข้อมูลแจ้งแผนดับไฟลงใน www.pea.co.th

ขั้นตอนการสวิชชิง.....แผ่น

แผนผังแนบ.....แผ่น

ผจพ.....(สถานี.....)

เพื่อทราบ และจัดพนักงานเข้าปฏิบัติงานร่วมกับศูนย์ฯ นครปฐม
ตั้งแต่เวลา..... น. เป็นต้นไป จนกว่างานจะแล้วเสร็จ

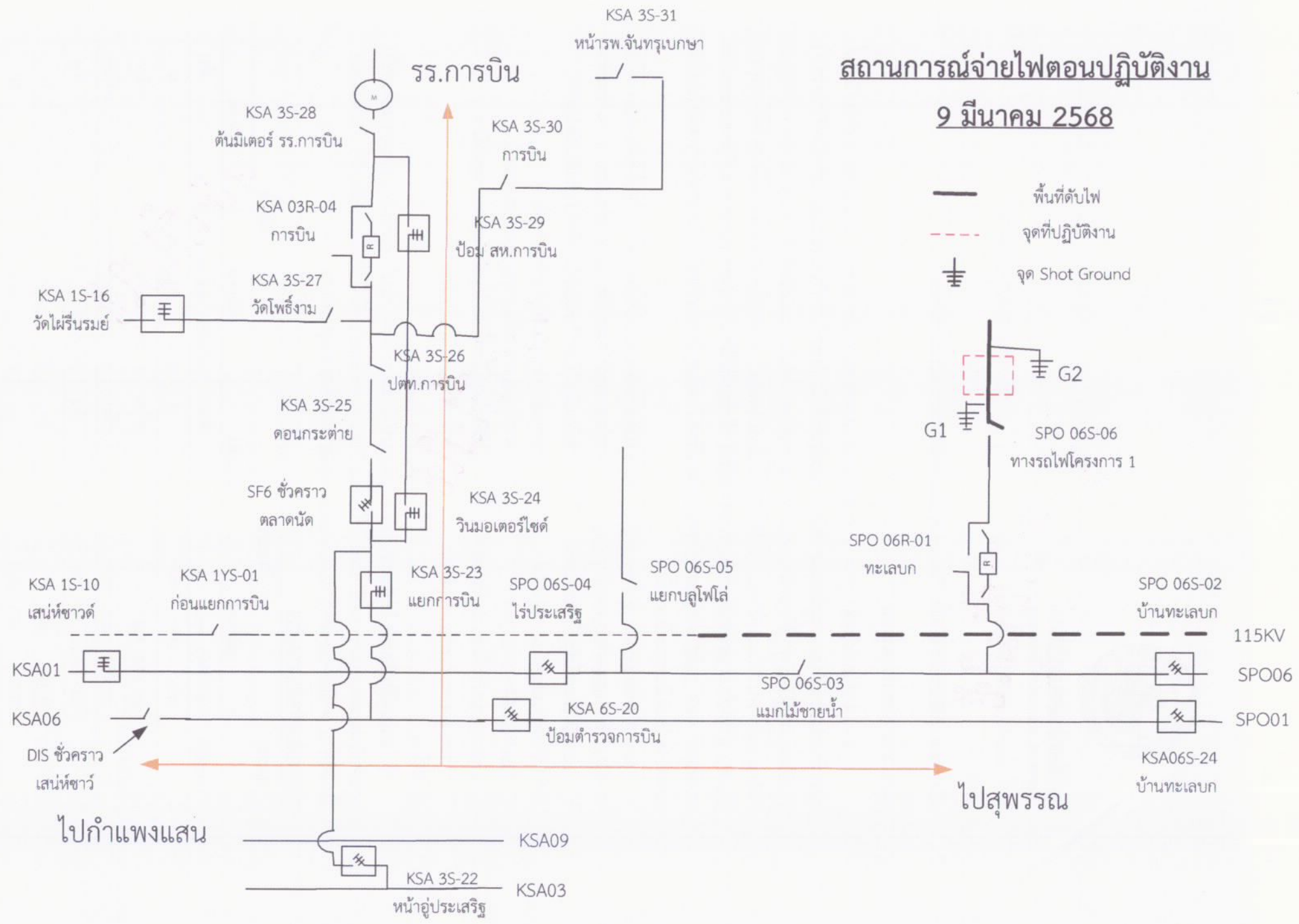

สถานการณ์จ่ายไฟตอนปฏิบัติงาน

9 มีนาคม 2568

- พื้นที่ดับไฟ
- - - จุดที่ปฏิบัติงาน
- ⊥ จุด Shot Ground



115KV

SPO06

SPO01

KSA06S-24
บ้านทะเลบก

ไปกำแพงแสน

ไปสุพรรณ

KSA09

KSA03