



การไฟฟ้าส่วนภูมิภาค
PROVINCIAL ELECTRICITY AUTHORITY

เลขที่ ก.๓.กฟส.๒(บพ) ๒๖๐ / ๒๕๖๘

ชื่อผู้รับ นายพัทธนันท์ พิชิตสุวรรณชล

ชื่อผู้ส่ง นายทวิช จันขันตี

เร่งด่วน

วันที่ ๓ มีนาคม ๒๕๖๘

ตำแหน่ง ออ.บพ.(ก.๓)

ตำแหน่ง ชจก.(ท) รักษาการแทน ผจก.กฟส.๒(บพว)

ด้วยการไฟฟ้า กฟส.๒(บพว) ขอตัดไฟระบบสายส่ง ๑๑๕ KV วงจรที่ ๐๕ และระบบจำหน่าย ๒๒ KV วงจรที่ ๐๔,๐๙,๑๐ สถานีบ้านแพ้วเพื่อแก้ไขเหล็กคอคอนเคเบิลอากาศทางโค้ง ระบบจำหน่าย ๒๒ KV บริเวณแยกไฟแดงวัดราษฎร์ ตามแผนผังสังเขปแนบ จำนวน ๑ แผ่น ดังนี้

ที่	ฟีดเดอร์	วัน/เดือน/ปี	ตั้งแต่เวลา	ถึงเวลา	ลักษณะงานที่ปฏิบัติ/บริเวณ	จาก	ถึง	ผู้ควบคุมงาน
๑.	BNP๕YB	วันพฤหัสบดีที่ ๖ มี.ค. ๒๕๖๘	๐๙.๐๐ น.	๑๕.๐๐ น.	แก้ไข เหล็กคอคอนเคเบิลอากาศทางโค้ง ระบบจำหน่าย ๒๒ KV บริเวณแยกไฟแดงวัดราษฎร์	BNP๕YB-๐๑ สฟพ.บ้านแพ้ว	KTE๕YB-๐๑ สฟพ.กระทุ่มแบน ๕	นายอรุณนันท์ บัวสงค์ ตำแหน่ง ชผ.บพ. โทรศัพท์ ๐๘๖-๓๖๓๓๑๐๐
๒.	BNP๐๔					BNP๔S-๐๒ (บีมเอสไอ)	BNP๔S-๐๓ (ริมคลองดำเนิน)	
๓.	BNP๐๙					BNP๔S-๐๒ (บีมเอสไอแยกวัดราษฎร์)	Dis ชั่วคราว (หน้าร้าน ณ บ้านแพ้ว)	
๔.	BNP๑๐					Dis ชั่วคราว (แยกวัดราษฎร์)	BNP๑๐R-๐๑ (แยกวัดราษฎร์)	

พื้นที่ที่มีผู้ใช้ไฟได้รับผลกระทบ(ไฟดับ) แยกไฟแดงวัดราษฎร์

ผู้ประสานงานการดับไฟ ชื่อ นายอรุณนันท์ บัวสงค์ ตำแหน่ง ชผ.บพ. โทร ๐๘๖-๓๖๓๓๑๐๐

พื้นที่ ที่ขอตัดไฟปฏิบัติงานมีสายเคเบิลใยแก้วนำแสงของ กฟภ. (หากมีโอกาสชำรุด ผคส.กรส.(ก.๓) จะไปตรวจสอบก่อนปฏิบัติงาน)

๑. มีสายเคเบิลใยแก้วนำแสง ๑.๑ มีโอกาสชำรุด ๑.๒ ไม่มีโอกาสชำรุด
๒. ไม่มีสายเคเบิลใยแก้วนำแสง
๓. พิกัดพื้นที่ดับไฟ ๓.๑ เริ่มต้น Lat ๑๓.๕๗๔๗๓๑ Long ๑๐๐.๑๑๒๖๔๗
- ๓.๒ สิ้นสุด Lat ๑๓.๕๘๑๘๙๕ Long ๑๐๐.๑๐๙๔๓๖

เรียน ผจก.กฟจ.สมุทรสาคร

เพื่อโปรดทราบ

สำหรับแผนกควบคุมการจ่ายไฟ (ผคฟ.) กฟภ.๓

เรียน ออ.บพ.(ก.๓)

(นายทวิช จันขันตี)

ผคฟ. พิจารณาแล้วเห็นควร

ชจก.(ท) รักษาการแทน ผจก.กฟส.๒(บพว)

อนุมัติให้ดับไฟตามคำขอชื่อ..... ฟีดเดอร์..... จาก..... ถึง.....

ในวันที่..... ตั้งแต่เวลา..... น. ถึง..... น. ตามใบสั่งทำสวิตซ์ซึ่งเลขที่.....

อนุมัติให้ดับไฟตามคำขอชื่อ..... ฟีดเดอร์..... จาก..... ถึง.....

ในวันที่..... ตั้งแต่เวลา..... น. ถึง..... น. ตามใบสั่งทำสวิตซ์ซึ่งเลขที่.....

อนุมัติให้ดับไฟตามคำขอชื่อ..... ฟีดเดอร์..... จาก..... ถึง.....

ในวันที่..... ตั้งแต่เวลา..... น. ถึง..... น. ตามใบสั่งทำสวิตซ์ซึ่งเลขที่.....

อนุมัติให้ดับไฟตามคำขอชื่อ..... ฟีดเดอร์..... จาก..... ถึง.....

ในวันที่..... ตั้งแต่เวลา..... น. ถึง..... น. ตามใบสั่งทำสวิตซ์ซึ่งเลขที่.....

พนักงานศูนย์ฯ นาย..... ประสานงานการขอตัดไฟกับ.....

(.....)

สำหรับผู้อนุมัติ

ที่ ก.๓ กปบ.(คฟ.)

เรียน ผจก.

อก.บช.(ก.๓), อก.วว.(ก.๓)

อนุมัติ และแจ้ง จป. เพื่อตรวจสอบความปลอดภัย
พร้อมทั้งลงข้อมูลแจ้งแผนดับเพลิงใน www.pea.co.th

ขั้นตอนการสวิตชิง.....แผ่น



แผนผังแนบ.....แผ่น

ผจก.....(สถานี.....)

เพื่อทราบ และจัดพนักงานเข้าปฏิบัติงานร่วมกับศูนย์ฯ นครปฐม
ตั้งแต่วันที่.....น. เป็นต้นไป จนกว่างานจะแล้วเสร็จ

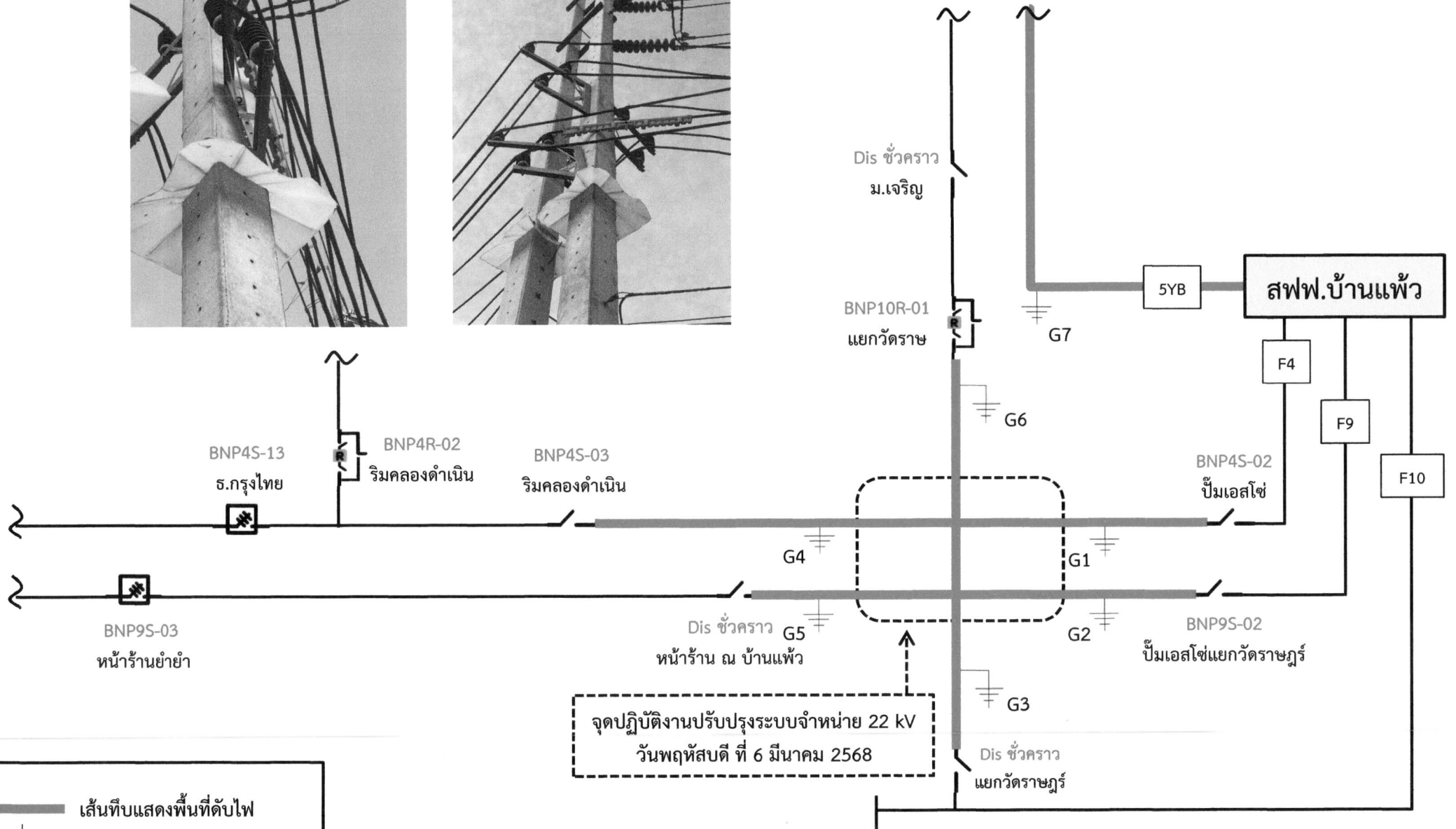
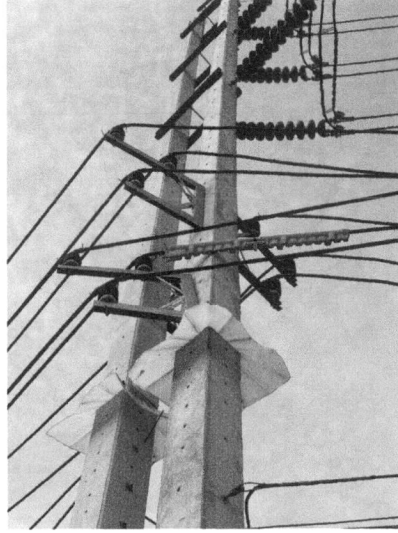
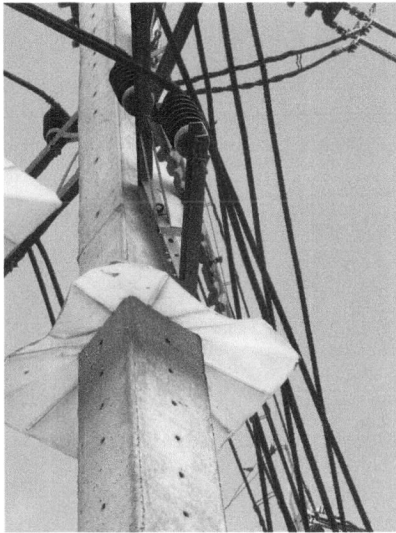
แผนผัง Single Line Diagram แสดงพื้นที่ที่เฟดดับ พร้อมระบุจุด Short Ground หน้า/หลัง จุดปฏิบัติงาน



 เส้นทึบแสดงพื้นที่ที่ดับไฟ
 ตำแหน่งจุด Short Ground