



เลขที่ ก.๓ บลน.(ปป.) /๒๕๖๘
ชื่อผู้รับ นายพัทธนันท์ พิชราสุวรรณรัชต์
ชื่อผู้ส่ง นายเอกชัย หິงสุวรรณ

วันที่ ๗ มีนาคม ๒๕๖๘
ตำแหน่ง อก.ปป.(ก.๓)
ตำแหน่ง ผจก.กฟส.บางเลน

ด้วย กฟส.บางเลน จะขอตัดไฟเพื่อปฏิบัติงาน ย้ายเสาแรงสูง ๒๒ kV. ตันมิเตอร์แบ่งแดนพุทธมณฑล สถานีฯบางเลน ๒ (ชั่วคราว) ตามแผนผังสิ่งเขบแนบ จำนวน ๑ แผ่น ดังนี้

ที่	พิดเคอร์	วัน/เดือน/ปี	ตั้งแต่เวลา	ถึงเวลา	ลักษณะงานที่ปฏิบัติ/บริเวณ	จาก	ถึง	ผู้ควบคุมงาน
1.	BEU1	23 มี.ค.68	08.30 น.	16.30 น.	ย้ายเสาแรงสูง 22 kV. ตันมิเตอร์แบ่งแดนพุทธมณฑล	DIS ชั่วคราว	BEU1S-07	นายบุญฤทธิ์ พันธิบุตร พง.6 ผกส.กฟส.บางเลน
2.	BEU2					BEU2VB-01	BEU2S-02 BEU2S-03	

พื้นที่ที่มีผู้ใช้ไฟได้รับผลกระทบ (ดับไฟ) ผังตรงข้ามสถานีฯบางเลน๒(ชั่วคราว) ถึงจุดแบ่งแดน พุทธมณฑล

ผู้ประสานงานการดับไฟชื่อ นายประดิษฐ์ ไทยงามศิลป์ ตำแหน่ง ทพ.ปป. โทร ๐๘๓-๖๓๒๖๕๕

พื้นที่ ที่ขอตัดไฟปฏิบัติงานมีสายเคเบิลใยแก้วนำแสงของ กฟภ. (หากมีโอกาสชำรุด ผคส.กรส.(ก.๓) จะไปตรวจสอบก่อนปฏิบัติงาน)

๑. มีสายเคเบิลใยแก้วนำแสง ๑.๑ มีโอกาสชำรุด ๑.๒ ไม่มีโอกาสชำรุด
๒. ไม่มีสายเคเบิลใยแก้วนำแสง

(นายเอกชัย หິงสุวรรณ)
ผจก.กฟส.บางเลน

หมายเหตุ

เรียน อก.ปป.(ก.๓)

ผคฟ.พิจารณาแล้วเห็นควร

อนุมัติให้ดับไฟตามคำขอชื่อ พิดเคอร์.....จาก.....ถึง.....
ในวันที่.....ตั้งแต่เวลา.....น. ถึง.....น. ตามใบสั่งทำสวิชชิงเลขที่.....

อนุมัติให้ดับไฟตามคำขอชื่อ พิดเคอร์.....จาก.....ถึง.....
ในวันที่.....ตั้งแต่เวลา.....น. ถึง.....น. ตามใบสั่งทำสวิชชิงเลขที่.....

พนักงานศูนย์ฯ นาย.....ประสานงานขอตัดไฟกับ.....

(.....)

สำหรับผู้อนุมัติ

ที่ ก.๓ กปป.(คฟ.)

เรียน ผจก.

อก.บช.(ก.๓),อก.วว.(ก.๓)

อนุมัติ และแจ้ง จป. เพื่อตรวจสอบความปลอดภัย

พร้อมทั้งลงข้อมูลแจ้งแผนดับไฟลงใน www.pea.co.th

ขั้นตอนการสวิชชิง.....แผ่น

แผนผังแนบ.....แผ่น

ผจฟ. (สถานีฯ.....)

เพื่อทราบและจัดพนักงานเข้าปฏิบัติงานร่วมกับศูนย์ฯ นครปฐม

ตั้งแต่เวลา น. เป็นต้นไป จนกว่างานจะแล้วเสร็จ

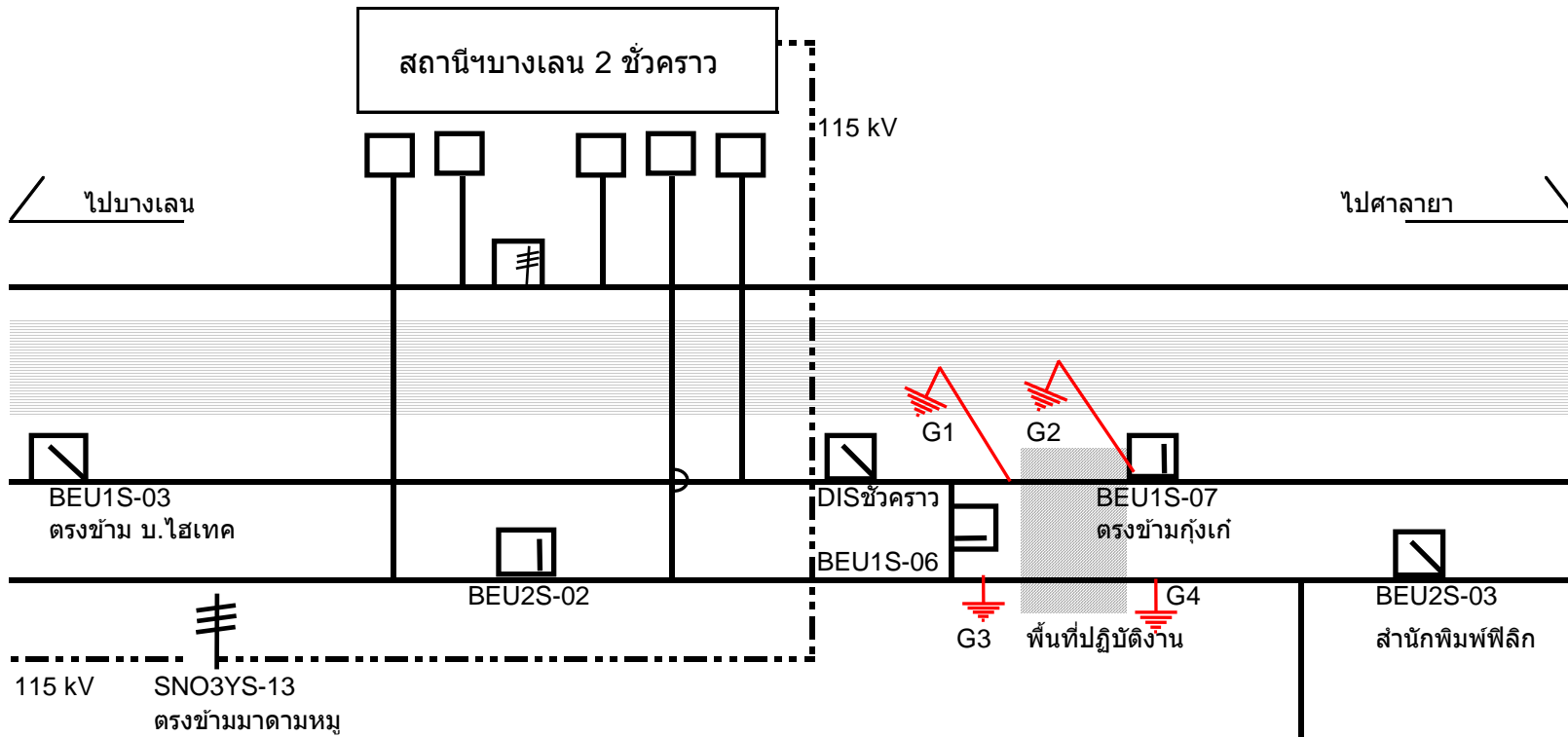

ผังดับไฟปฏิบัติงาน วันที่ 23 มีนาคม 2568
งานย้ายเสา ตันมิเตอร์แบ่งแดน พุทธมณฑล