



การไฟฟ้าส่วนภูมิภาค  
PROVINCIAL ELECTRICITY AUTHORITY

เลขที่ ก.๓ พทท.(ปบ.) ๔๐๖ /๒๕๖๘

ชื่อผู้รับ นายพัทธนันท์..พชิราสุวรรณชด

ชื่อผู้ส่ง นายมานิช แบนเนื่อ

วันที่ ๖ มีนาคม ๒๕๖๘

ตำแหน่ง ..อก.ปบ.(ก.๓)

ตำแหน่ง ..ผจก.(ระดับ ๑๑) รช.ผจก.(ระดับ ๑๐) กฟส.พทท.

ด้วยการไฟฟ้า...อ.พุทธมณฑล...จะขอตัดไฟเพื่อปฏิบัติงานในระบบจำหน่าย ๒๒ เควี สถานีไฟฟ้า..พุทธมณฑล...  
ตามแผนผังสังเขปแนบ จำนวน.....๒.....แผ่น ดังนี้

ที่	พิกัดเคอร์	วัน/เดือน/ปี	ตั้งแต่เวลา	ถึงเวลา	ลักษณะงานที่ปฏิบัติ/บริเวณ	จาก	ถึง	ผู้ควบคุมงาน
๑.	PMB09	๑๕ มี.ค. ๖๘	๐๘.๐๐	๑๗.๐๐	แผนกก่อสร้างระบบไฟฟ้า กฟส. พุทธมณฑล ปฏิบัติงานปรับปรุงระบบจำหน่าย ๒๒ เควี บริเวณตรงข้าม รร.บวร	- PMB09S-01	- PMB09S-02	นายมานิช สารานุจิตร ๐๖๓-๙๔๕๕๕๕๑๑
๒.	PMB04	๑๕ มี.ค. ๖๘	๐๘.๐๐	๑๗.๐๐		- PMB04S-01	- PMB04S-01	
๓.	PMB10	๑๕ มี.ค. ๖๘	๐๘.๐๐	๑๗.๐๐		- Dis.ชั่วคราว คลองบางเตย	- PMB02S-02	

พื้นที่ที่มีผู้ใช้ไฟได้รับผลกระทบ(ไฟดับ).....แนวถนนศาลายา - นครชัยศรี (ฝั่งขาเข้า) ตั้งแต่ ตรงข้าม รัง.คาสเตย์ ถึง แยกไฟแดงสาย ๕

ผู้ประสานงานการดับไฟ ชื่อ นายจานุวัฒน์ นัฒสูงวงศ์ ตำแหน่ง พชง.๖ โทร ๐๘๒-๔๖๕๓๔๙๙

พื้นที่ ที่ขอตัดไฟปฏิบัติงานมีสายเคเบิลใยแก้วนำแสงของ กฟภ. (หากมีโอกาสชำรุด ผศส.กรส.(ก.๓) จะไปตรวจสอบก่อนปฏิบัติงาน)

๑.  มีสายเคเบิลใยแก้วนำแสง ๑.๑  มีโอกาสชำรุด ๑.๒  ไม่มีโอกาสชำรุด

๒.  ไม่มีสายเคเบิลใยแก้วนำแสง

๓.  พิกัดพื้นที่ดับไฟ

๓.๑ เริ่มต้น Lat ๑๓.๘๐๔๓๓๔ Long ๑๐๐.๒๘๒๗๕๙๑

๓.๒ สิ้นสุด Lat ๑๓.๘๐๒๖๑๒ Long ๑๐๐.๓๐๓๑๙๓

(นายมานิช แบนเนื่อ)  
ผจก.(ระดับ ๑๑) รช.ผจก.(ระดับ ๑๐)  
กฟส.พุทธมณฑล

ส่งทางสารบรรณ  
อิเล็กทรอนิกส์แล้ว

สำหรับแผนกควบคุมการจ่ายไฟ (คฟฟ.) กฟผ.๓

เรียน อก.ปบ.(ก.๓)

คฟฟ. พิจารณาแล้วเห็นควร

อนุมัติให้ดับไฟตามคำขอชื่อ.....ฟีดเดอร์.....จาก.....ถึง.....  
ในวันที่.....ตั้งแต่เวลา.....น. ถึง.....น. ตามใบสั่งทำสวิชชิงเลขที่.....

อนุมัติให้ดับไฟตามคำขอชื่อ.....ฟีดเดอร์.....จาก.....ถึง.....  
ในวันที่.....ตั้งแต่เวลา.....น. ถึง.....น. ตามใบสั่งทำสวิชชิงเลขที่.....

อนุมัติให้ดับไฟตามคำขอชื่อ.....ฟีดเดอร์.....จาก.....ถึง.....  
ในวันที่.....ตั้งแต่เวลา.....น. ถึง.....น. ตามใบสั่งทำสวิชชิงเลขที่.....

อนุมัติให้ดับไฟตามคำขอชื่อ.....ฟีดเดอร์.....จาก.....ถึง.....  
ในวันที่.....ตั้งแต่เวลา.....น. ถึง.....น. ตามใบสั่งทำสวิชชิงเลขที่.....

พนักงานศูนย์ฯ นาย.....ประสานงานการขอดับไฟกับ.....

(.....)

สำหรับผู้อนุมัติ

ที่ ก.๓ กปบ.(คฟ.)

เรียน ผจก.....

อก.บช.(ก.๓),

อก.วว.(ก.๓)

ขั้นตอนการสวิชชิง.....แผ่น

แผนผังแนบ.....แผ่น

ผจฟ.....(สถานี.....)

เพื่อทราบ และจัดพนักงานเข้าปฏิบัติงานร่วมกับศูนย์ฯ นครปฐม  
ตั้งแต่เวลา.....น. เป็นต้นไป จนกว่างานจะแล้วเสร็จ

อนุมัติ และแจ้ง จป. เพื่อตรวจสอบความปลอดภัย  
พร้อมทั้งลงข้อมูลแจ้งแผนดับไฟลงใน [www.pea.co.th](http://www.pea.co.th)





แผนผังขอดีไฟฟ้า บริเวณ ตรงข้าม รร.รัตนโกสินทร์สมโภชบวรนิเวศศาลายา

วันเสาร์ ที่ 15 มีนาคม 2568 เวลา 08.30 - 16.30 น.

สหฟ.พุทธมณฑล 2  
PMB

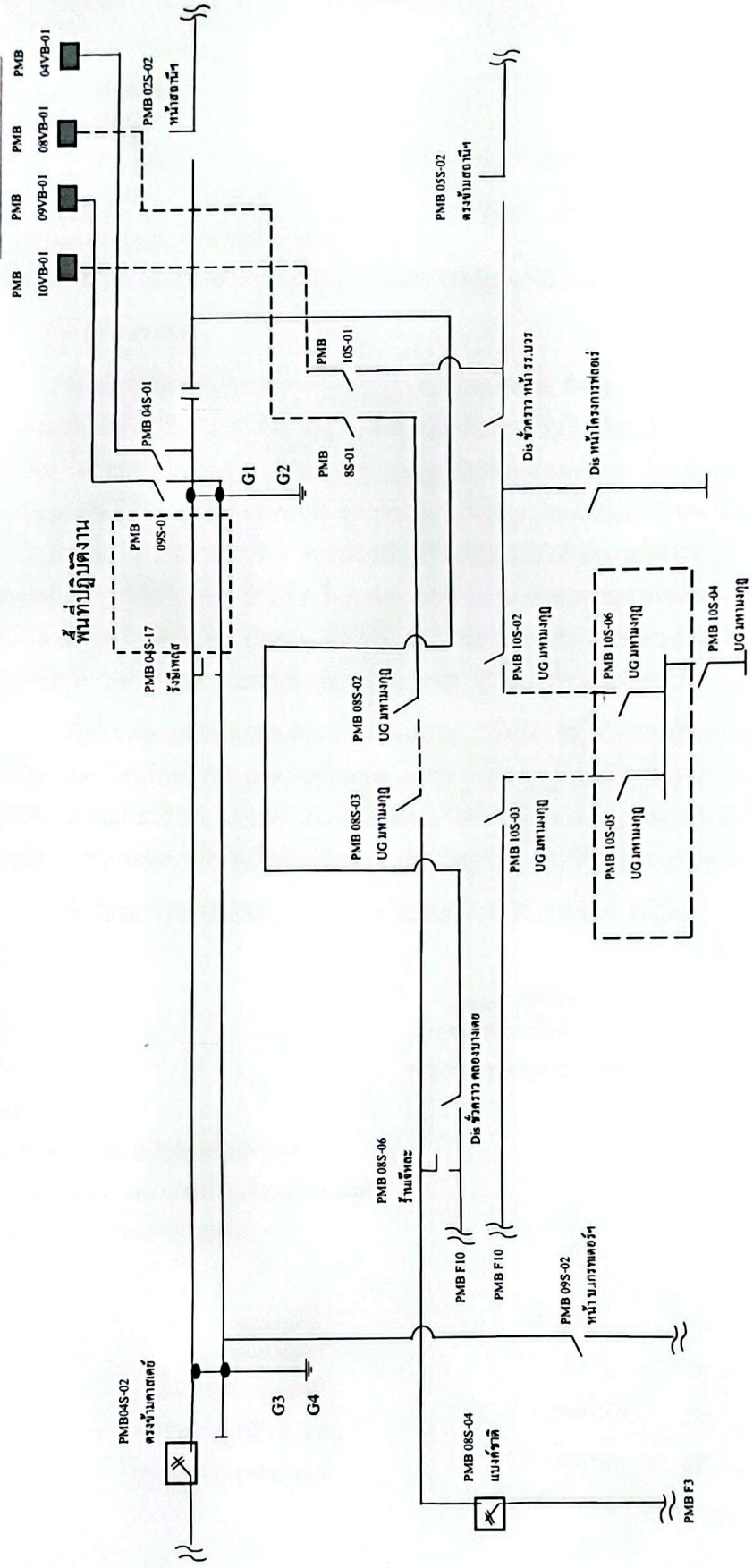





**การไฟฟ้าส่วนภูมิภาค**  
PROVINCIAL ELECTRICITY AUTHORITY

จาก ผกส.กฟส.พุทธมณฑล

เลขที่ ก.๓ พทท.(กส) /๒๕๖๘

เรื่อง ขออนุมัติดับกระแสไฟฟ้าเพื่อปฏิบัติงาน

สิ่งที่ส่งมาด้วย แผนผังบริเวณที่ขอดับกระแสไฟฟ้า (I-๖๗-I-PMN๖๗-HB.๑๐๐๘)

ถึง ผกส.กฟส.พุทธมณฑล

วันที่ ๒๗ กพ ๒๕๖๘

เรียน ผกส.กฟส.พุทธมณฑล

ด้วยในวันเสาร์ที่ ๑๕ มีนาคม ๒๕๖๘ เวลา ๐๘.๓๐ น. ถึงเวลา ๑๖.๓๐ น. ผกส.กฟส.พทท. มีแผนงานดับกระแสไฟฟ้า ปรับปรุงระบบจำหน่ายไฟฟ้า บริเวณตรงข้ามโรงเรียนรัตนโกสินทร์สมโภชฯ งานที่ปฏิบัติครั้งนี้ คือ รื้อถอนสาย/พาดสาย ด้าน แรงสูง ระยะทาง ๐.๑๔ วงจร-กม. รื้อถอนเสา ๑๒.๒ จำนวน ๑ ต้น ปีกเสา ๑๔.๓๐, ๑๒.๒๐ เมตรพร้อมตอม่อ จำนวน ๒, ๑ ต้น และในวันเสาร์ที่ ๒๒ มีนาคม ๒๕๖๘ เวลา ๐๘.๓๐ น. ถึง ๑๖.๓๐ น. มีแผนงานดับกระแสไฟฟ้า ปรับปรุงระบบจำหน่ายไฟฟ้า บริเวณหน้าโรงเรียนรัตนโกสินทร์สมโภชฯ งานที่ปฏิบัติครั้งนี้ คือ รื้อถอนสาย/พาดสาย ด้าน แรงสูง ระยะทาง ๐.๓๗๐ วงจร-กม. ปีกเสา ๑๔.๓๐ เมตรพร้อมตอม่อ จำนวน ๒ ต้น พร้อมอุปกรณ์ประกอบ เพื่อความมั่นคงของระบบจำหน่ายไฟฟ้า โดยจะต้องมีการดับ/จ่ายกระแสไฟฟ้า ด้าน  แรงสูง  แรงต่ำ(ตามผังแนบ)

ทั้งนี้ ผกส.กฟส.พุทธมณฑล ขอให้ ผบ.กฟส.พทท. พิจารณาการดับกระแสไฟฟ้าในครั้งนี้สามารถดำเนินการดับได้หรือไม่ เพื่อ ผกส.กฟส.พทท. จะได้แจ้งผู้ควบคุมงานให้ทราบ โดย ผกส. ได้มอบหมายให้ นายหัสวิน วรรณละเอียด ช.ผ.กส. หมายเลขโทรศัพท์ ๐๖๓ ๒๒๗ ๒๕๓๕ เป็นผู้ควบคุมงานและประสานงานในการดับกระแสไฟฟ้าให้เป็นไปด้วยความเรียบร้อย และแล้วเสร็จตามกำหนดเวลาที่กำหนด

จึงเรียนมาเพื่อโปรดพิจารณา และแจ้งส่วนที่เกี่ยวข้องดำเนินการต่อไป

*นายสุรัช มิ่งศิลป์*  
(นายสุรัช มิ่งศิลป์)

ผ.กส.กฟส.พุทธมณฑล

ผบ. , ผกส.

- อนุมัติและแจ้งส่วนที่เกี่ยวข้องดำเนินการ
- ผบ. ตรวจสอบและประกาศดับกระแสไฟฟ้า
- ผกส. ประสานงาน ผบ.ต่อไป

*นายไพรัช พุ่มวงศ์*  
(นายไพรัช พุ่มวงศ์)

ชก.ก(ท) ปฏิบัติงานแทน  
ผกส.กฟส.พุทธมณฑล

- |  |  |  |
|--|--|--|
| <input type="checkbox"/> ผ.บ.                          | <input type="checkbox"/> าศก.บ.บ.                              | <input checked="" type="checkbox"/> คุณจานุวัฒน์ |
| <input type="checkbox"/> คุณภาส                        | <input type="checkbox"/> คุณเอกพงษ์                            |  |
| <input type="checkbox"/> คุณตรีษฐ์                     | <input checked="" type="checkbox"/> ...E/O... (นาย).....       |  |
| <input type="checkbox"/> เพื่อทราบ                     | <input checked="" type="checkbox"/> เพื่อทราบและดำเนินการต่อไป |  |
| <input checked="" type="checkbox"/> ตรวจสอบและรายงานผล | <input type="checkbox"/> ...                                   |  |

*นายชุตศ อินเท้ง*

(นายชุตศ อินเท้ง)  
ผ.บ.กฟส.พุทธมณฑล

แผนก่อสร้าง

๑๕๕๕๒ , ๑๕๕๕๑

๒๗ กพ-๖๘



