



วิทยุขอตัดไฟ

การไฟฟ้าส่วนภูมิภาค
PROVINCIAL ELECTRICITY AUTHORITY

เลขที่ ก.๓.อ.ม.น.(ป.น.) 293 /๒๕๖๘

ชื่อผู้รับ นายพัทธานันท์ พพิราสุวรรณชล

ชื่อผู้ส่ง นายจรเจตชน นิยมศิริ

วันที่ ๑๑ มีนาคม ๒๕๖๘

ตำแหน่ง อ.ก.ป.น.(ก.๓)

ตำแหน่ง ร.จ.ก.(ท) รักษาการแทน ผจก.กฟส.อ้อมน้อย

ด้วยการไฟฟ้า.....อ้อมน้อย.....ขอตัดไฟระบบ ๒๒ เควี แกะไขจุดร้อน Disconnecting Switch ในพื้นที่ กฟส.อ้อมน้อย
ตามแผนผังสังเขปแนบ จำนวน.....๑.....แผ่น ดังนี้

ที่	ฟีดเดอร์	วัน/เดือน/ปี	ตั้งแต่เวลา	ถึงเวลา	ลักษณะงานที่ปฏิบัติ/บริเวณ	จาก	ถึง	ผู้ควบคุมงาน
๑.	ONB๐๖	๑๖ มี.ค. ๖๘	๐๙.๐๐ น.	๑๖.๓๐ น.	แกะไขจุดร้อน Disconnecting Switch ในพื้นที่ กฟส.อ้อมน้อย	ONB๐๖S-๐๑	ONB๐๖S-๐๑	นายอรรถพล พยับเดช โทร.๐๘๔-๐๕๕-๕๑๘๕
๒.	ONC๐๒	๑๖ มี.ค. ๖๘	๐๙.๐๐ น.	๑๖.๓๐ น.		ONC๐๒S-๐๑	ONC๐๒S-๐๑	
๓.	ONC๐๒	๑๖ มี.ค. ๖๘	๐๙.๐๐ น.	๑๖.๓๐ น.		ONC๐๒S-๐๓	ONC๐๒S-๐๓	
๔.	ONC๐๒	๑๖ มี.ค. ๖๘	๐๙.๐๐ น.	๑๖.๓๐ น.		ONC๐๒S-๐๔	ONC๐๒S-๐๔	

พื้นที่ที่มีผู้ใช้ไฟได้รับผลกระทบ(ไฟดับ).....ไม่มีผู้ใช้ไฟได้รับผลกระทบ.....

ผู้ประสานงานการดับไฟ ชื่อ...นายเกียรติศักดิ์...ขาวหนู.....ตำแหน่ง...พชง.๖.....โทร...๐๖๓-๒๔๖-๔๙๕๓

พื้นที่ ที่ขอดับไฟปฏิบัติงานมีสายเคเบิลใยแก้วนำแสงของ กฟผ. (หากมีโอกาสชำรุด ผศส.กรส.(ก.๓) จะไปตรวจสอบก่อนปฏิบัติงาน)

๑. มีสายเคเบิลใยแก้วนำแสง ๑.๑ มีโอกาสชำรุด ๑.๒ ไม่มีโอกาสชำรุด

๒. ไม่มีสายเคเบิลใยแก้วนำแสง

๓. พิกัดพื้นที่ดับไฟ

๓.๑ เริ่มต้น Lat :-

๓.๒ สิ้นสุด Lat :-



(นายจรเดช..นิยมศิริ)
รจก.(ท) รักษาการแทน
ผจก.กฟส.อ้อมน้อย
๑๑ มีนาคม ๒๕๖๘

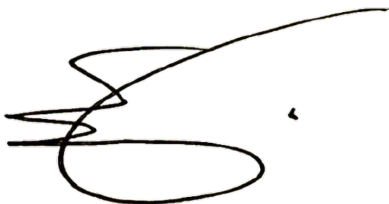

แผนกปฏิบัติการและบำรุงรักษาฯ

โทร ๐๒-๔๒๐๖๖๕๖ , ๐๒-๔๒๐๐๘๐๗

สำหรับแผนควบคุมการจ่ายไฟ (ผคฟ.) กฟภ.๓

เรียน อก.ปบ.(ก.๓)

ผคฟ. พิจารณาแล้วเห็นควร

- อนุมัติให้ดับไฟตามคำขอข้อ.....ฟีดเดอร์.....จาก.....ถึง.....
ในวันที่.....ตั้งแต่เวลา.....น. ถึง.....น. ตามใบสั่งทำสวิชชิงเลขที่.....
- อนุมัติให้ดับไฟตามคำขอข้อ.....ฟีดเดอร์.....จาก.....ถึง.....
ในวันที่.....ตั้งแต่เวลา.....น. ถึง.....น. ตามใบสั่งทำสวิชชิงเลขที่.....
- อนุมัติให้ดับไฟตามคำขอข้อ.....ฟีดเดอร์.....จาก.....ถึง.....
ในวันที่.....ตั้งแต่เวลา.....น. ถึง.....น. ตามใบสั่งทำสวิชชิงเลขที่.....
- อนุมัติให้ดับไฟตามคำขอข้อ.....ฟีดเดอร์.....จาก.....ถึง.....
ในวันที่.....ตั้งแต่เวลา.....น. ถึง.....น. ตามใบสั่งทำสวิชชิงเลขที่.....

พนักงานศูนย์ฯ นาย.....ประสานงานการขอดับไฟกับ.....

.....
(.....)

สำหรับผู้อนุมัติ

ที่ ก.๓ กปบ.(คฟ.)

เรียน ผจก.....

อก.บษ.(ก.๓), อก.วว.(ก.๓)

อนุมัติ และแจ้ง จป. เพื่อตรวจสอบความปลอดภัย
พร้อมทั้งลงข้อมูลแจ้งแผนดับไฟลงใน www.pea.co.th

ขั้นตอนการสวิชชิง.....แผ่น

แผนผังแนบ.....แผ่น

ผจฟ.....(สถานี.....)

เพื่อทราบ และจัดพนักงานเข้าปฏิบัติงานร่วมกับศูนย์ฯ นครปฐม
ตั้งแต่วันที่.....น. เป็นต้นไป จนกว่างานจะแล้วเสร็จ

จุดร้อนแรงสูง 1/68

ลำดับ	สถานี	รหัสอุปกรณ์	เลขแผนงาน	ใบรายงาน	ใบแจ้งซ่อม	เลขใบซ่อม (ถ้าใบแจ้งซ่อม)	หมายเหตุ
1	ONB	ONB6S-01	4007411018	9600163799	9200222453	4007555986	เฟส C



บริเวณตรงข้ามสถานี ONB

ลำดับ	สถานี	รหัสอุปกรณ์	เลขแผนงาน	ใบรายงาน	ใบแจ้งซ่อม	เลขใบซ่อม (ถ้าใบแจ้งซ่อม)	หมายเหตุ
5	ONC	ONC2S-04	4007411055	9600164167	9200222913	4007584579	เฟส A

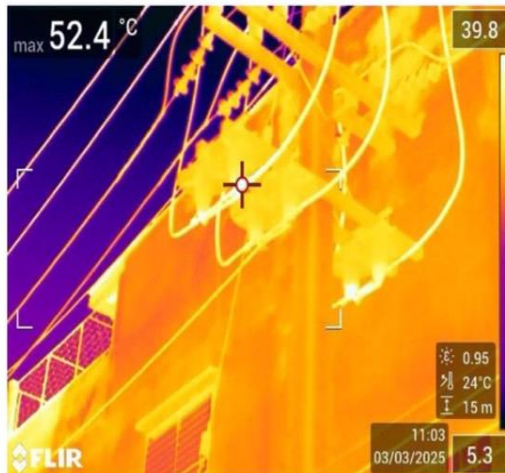

ปากซอยไทยกาเมน

ลำดับ	สถานี	รหัสอุปกรณ์	เลขแผนงาน	ใบรายงาน	ใบแจ้งซ่อม	เลขใบซ่อม (ถ้าใบแจ้งซ่อม)	หมายเหตุ
3	ONC	ONC2S-01	4007411055	9600164165	9200222910	4007584488	เฟส A



DS.ตรงข้ามหน้าสถานี อ้อมน้อย3

4	ONC	ONC2S-03	4007411055	9600164166	9200222911	4007584553	เฟส C
---	-----	----------	------------	------------	------------	------------	-------

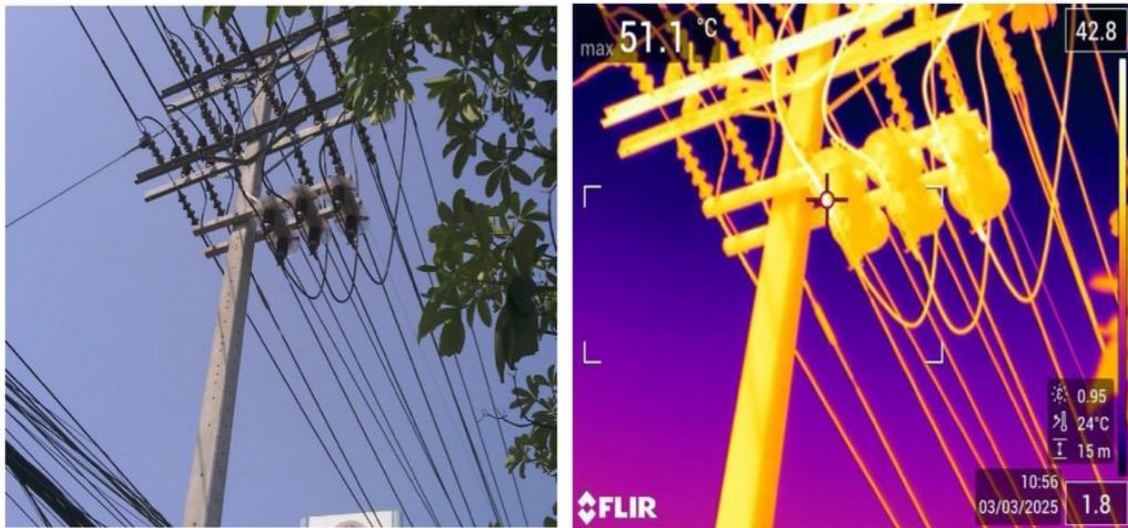

หน้าสรรพกร