



การไฟฟ้าส่วนภูมิภาค
PROVINCIAL ELECTRICITY AUTHORITY

วิทยุขอตัดไฟ

เลขที่ ก.๓.สค.(ปบ) ๑๓/๗๐ /๒๕๖๘

วันที่ ๑๘ มี.ค. ๒๕๖๘

ชื่อผู้รับ นายพิชิตนันท์ พิชิตราสุวรรณชัย

ตำแหน่ง อ.ก.ป.น.(กต)

ชื่อผู้ส่ง นายวิโรจน์ เอกอำไพ

ตำแหน่ง ร.จก.(ท) ปฏิบัติงานแทน ผจก.กฟส.สค.

ด้วยการไฟฟ้า กฟส.สค. จะขอตัดไฟเพื่อปฏิบัติงาน ปฏิบัติงาน ก่อสร้างปรับปรุงระบบจำหน่าย ๒๒ เควี รองรับการยกระดับความสูงสายไฟเหนือสะพานลอย บริเวณ แนวถนนพระราม ๒ ตรงข้ามต่าจู้ย ตามแผนผังสังเขปแนบ จำนวน ๔ แผ่น ดังนี้

ที่	พิดเตอร์	วัน/เดือน/ปี	ตั้งแต่เวลา	ถึงเวลา	ลักษณะงานที่ปฏิบัติ และบริเวณที่ปฏิบัติงาน	จาก	ถึง	ผู้ควบคุมงาน
๑	SMD๐๘	๒๓ มี.ค.๖๘	๐๘.๐๐ น.	๑๗.๐๐ น.	ก่อสร้างปรับปรุงระบบ จำหน่าย ๒๒ เควี รองรับการยกระดับ ความสูงสายไฟเหนือ สะพานลอย บริเวณ แนวถนนพระราม ๒ ตรงข้ามต่าจู้ย	SMD๐๘R- ๐๑/๓ บ้มต่าจู้ย	Dis ชั่วคราว รพ. เจษฎา	นายสมพจน์ อจ น้อย โทร. ๐๖๓๘๖๙๘๓๓๓
๒	SMD๐๘	๒๓ มี.ค.๖๘	๐๘.๐๐ น.	๑๗.๐๐ น.		SMD๐๘R- ๐๑/๓	SMD๐๘S-๐๕ ตลาดทะเลไทย	
๓	SMD๐๘	๒๓ มี.ค.๖๘	๐๘.๐๐ น.	๑๗.๐๐ น.		SMD๐๘R- ๐๑/๓	จุดตัดเบรกโดย วิธีฮอทไลน์ กระเช้า สะพานลอย สค.	
๔	SMD๐๑	๒๓ มี.ค.๖๘	๐๘.๐๐ น.	๑๗.๐๐ น.		จุดตัดเบรกโดย วิธีฮอทไลน์ กระเช้า สะพานลอย สค.	SMD๐๑S-๑๒ บ้มต่าจู้ย	
๕	SMD๐๑	๒๓ มี.ค.๖๘	๐๘.๐๐ น.	๑๗.๐๐ น.		จุดตัดเบรกโดย วิธีฮอทไลน์ กระเช้า สะพานลอย สค.	SMD๐๑S-๑๓ หน้านิวเฟรน	
๖	๑๑๕ kV	๒๓ มี.ค.๖๘	๐๘.๐๐ น.	๑๗.๐๐ น.		สถานีฯสค.๔	BAL๓YS-๑๒ ตรงข้าม หจก ก๊วยหลี	

พื้นที่ที่มีผู้ใช้ไฟได้รับผลกระทบ(ไฟดับ) ตั้งแต่สะพานลอยโรงเรียน สศ. ถึง โรงพยาบาลเจษฎา

ผู้ประสานงานการดับไฟ ชื่อ นายจิรวัดน์ บุญพร้อม ตำแหน่ง พงษ.๒ โทร. ๐๘๖-๓๘๓๒๐๙๐

พื้นที่ที่ขอดับไฟปฏิบัติงานมีสายเคเบิลใยแก้วนำแสงของ กฟภ.(หากมีโอกาสชำรุด ผศส.กรส.(ก.๓) จะไปตรวจสอบก่อนปฏิบัติงาน)

๑. มีสายเคเบิลใยแก้วนำแสง ๑.๑ มีโอกาสชำรุด ๑.๒ ไม่มีโอกาสชำรุด
๒. ไม่มีสายเคเบิลใยแก้วนำแสง

ลงชื่อ



(นายวิโรจน์ เอกอำไพ)

ตำแหน่ง รจก.(ท) ปฏิบัติงานแทน ผจก.กฟส.สศ...

สำหรับแผนกควบคุมการจ่ายไฟ (ผคฟ.) กฟภ.๓

เรียน อก.ปบ.(ก.๓)

ผคฟ. พิจารณาแล้วเห็นควร

- อนุมัติให้ดับไฟตามคำขอข้อ.....ฟีดเดอร์..... จาก..... ถึง.....
ในวันที่..... ตั้งแต่เวลา..... น. ถึง..... น. ตามใบสั่งทำสวิชชิงเลขที่.....
- อนุมัติให้ดับไฟตามคำขอข้อ.....ฟีดเดอร์..... จาก..... ถึง.....
ในวันที่..... ตั้งแต่เวลา..... น. ถึง..... น. ตามใบสั่งทำสวิชชิงเลขที่.....
- อนุมัติให้ดับไฟตามคำขอข้อ.....ฟีดเดอร์..... จาก..... ถึง.....
ในวันที่..... ตั้งแต่เวลา..... น. ถึง..... น. ตามใบสั่งทำสวิชชิงเลขที่.....
- อนุมัติให้ดับไฟตามคำขอข้อ.....ฟีดเดอร์..... จาก..... ถึง.....
ในวันที่..... ตั้งแต่เวลา..... น. ถึง..... น. ตามใบสั่งทำสวิชชิงเลขที่.....
- อนุมัติให้ดับไฟตามคำขอข้อ.....ฟีดเดอร์..... จาก..... ถึง.....
ในวันที่..... ตั้งแต่เวลา..... น. ถึง..... น. ตามใบสั่งทำสวิชชิงเลขที่.....
- อนุมัติให้ดับไฟตามคำขอข้อ.....ฟีดเดอร์..... จาก..... ถึง.....
ในวันที่..... ตั้งแต่เวลา..... น. ถึง..... น. ตามใบสั่งทำสวิชชิงเลขที่.....
- อนุมัติให้ดับไฟตามคำขอข้อ.....ฟีดเดอร์..... จาก..... ถึง.....
ในวันที่..... ตั้งแต่เวลา..... น. ถึง..... น. ตามใบสั่งทำสวิชชิงเลขที่.....
- อนุมัติให้ดับไฟตามคำขอข้อ.....ฟีดเดอร์..... จาก..... ถึง.....
ในวันที่..... ตั้งแต่เวลา..... น. ถึง..... น. ตามใบสั่งทำสวิชชิงเลขที่.....

พนักงานศูนย์ฯ นาย..... ประธานงานการขอดับไฟกับ.....

(.....)

สำหรับผู้อนุมัติ

ที่ ก.๓ กปบ.(คฟ.)

เรียน ผจก.

อนุมัติ และแจ้ง จป. เพื่อตรวจสอบความปลอดภัย
พร้อมทั้งลงข้อมูลแจ้งแผนดับไฟลงใน www.pea.co.th

ขั้นตอนการสวิชชิง..... แผ่น

แผนผังแนบ..... แผ่น

ผจฟ..... (สถานี.....)

เพื่อทราบ และจัดพนักงานเข้าปฏิบัติงานร่วมกับศูนย์ฯ นครปฐม

ตั้งแต่วันที่..... น. เป็นต้นไป จนกว่างานจะแล้วเสร็จ

สถานะการจ่ายไฟก่อนปฏิบัติงาน

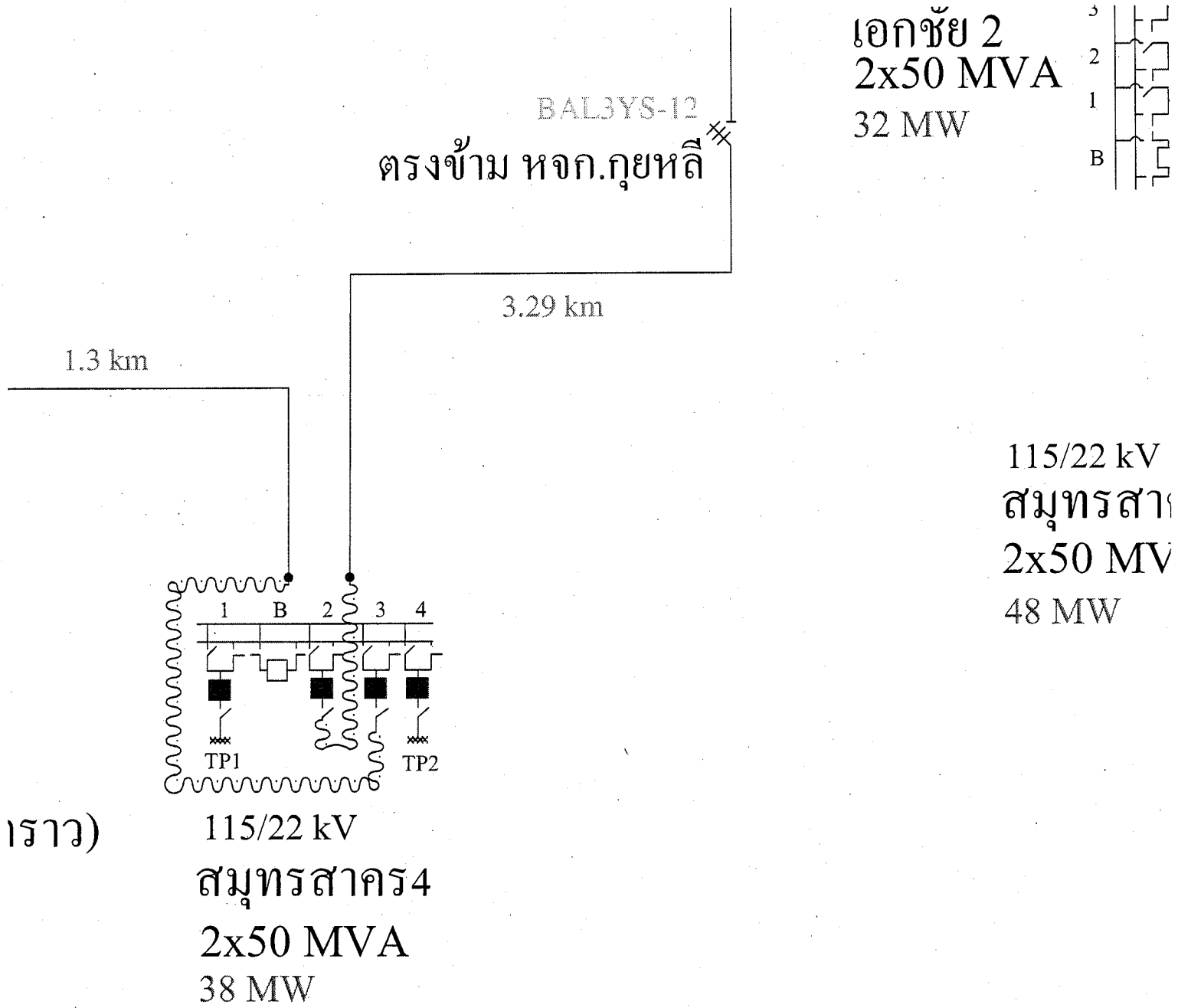

ราว)

สถานะการจ่ายไฟตอนปฏิบัติงาน

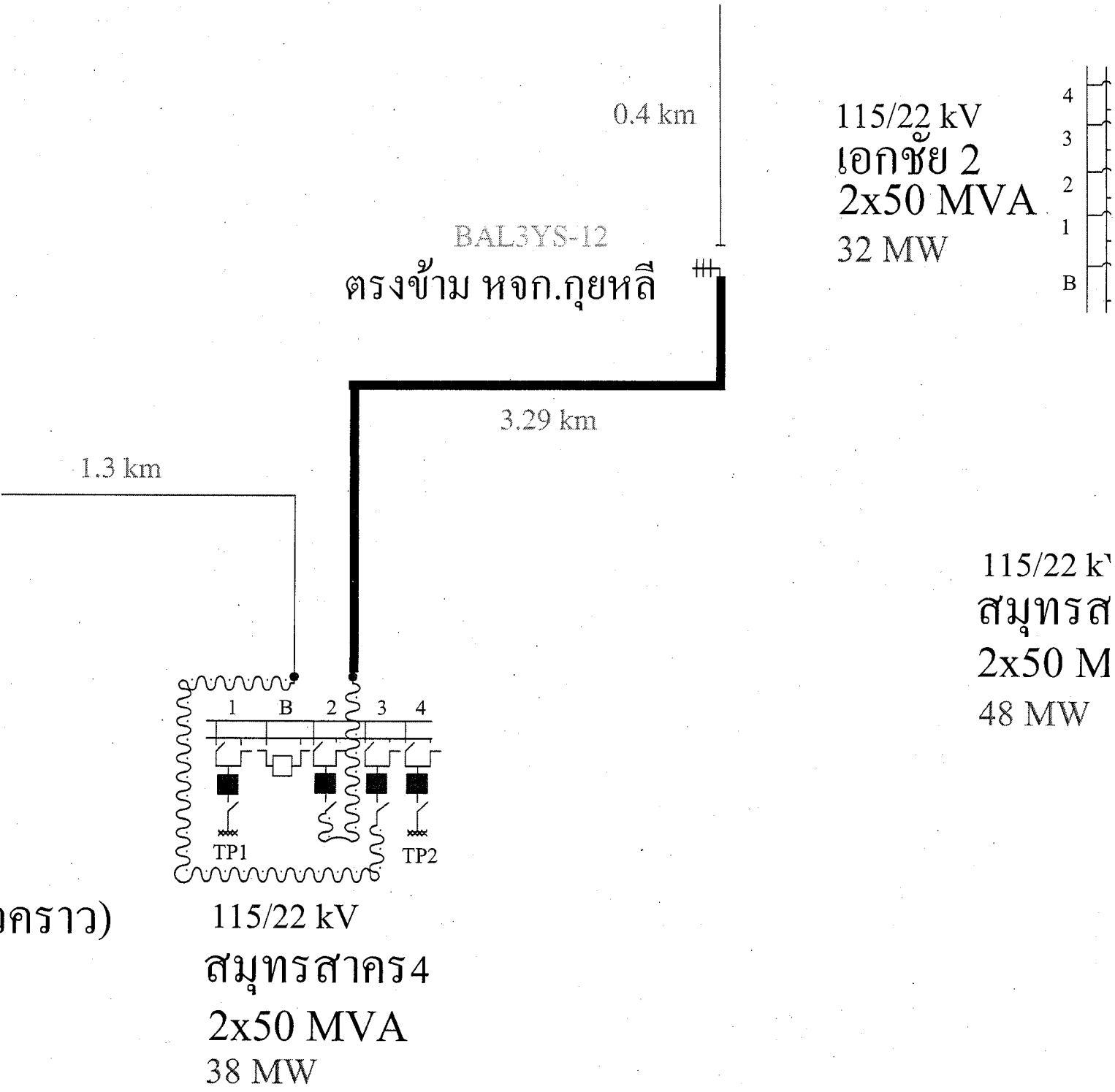

คราว)