



การไฟฟ้าส่วนภูมิภาค
PROVINCIAL ELECTRICITY AUTHORITY

เลขที่ ก.๓ กฟส. (ปบ) ๖๘๕ / ๒๕๖๘

ชื่อผู้รับ นายพัทธนันท์ พิชราสุวรรณชล

ชื่อผู้ส่ง นายนันท์ศักดิ์ กล่อมดี

วันที่ ๑๗ มีนาคม ๒๕๖๘

ตำแหน่ง ออ.ปบ.(ก.๓)

ตำแหน่ง รจก.(ท) ปฏิบัติงานแทน ผจก.กฟอ.กำแพงแสน

ด้วย กฟส.กำแพงแสน จะขอตัดไฟเพื่อปฏิบัติงานปรับปรุงระบบจำหน่าย ฟีดเตอร์ ๒ สถานีไฟฟ้า ท่วมะภา ๒ ตามแผนผัง
สังเขปแนบ จำนวน ๑ แผ่น ดังนี้

ที่	ฟีดเตอร์	วัน/เดือน/ปี	ตั้งแต่เวลา	ถึงเวลา	ลักษณะงานที่ปฏิบัติ/ บริเวณ	จาก	ถึง	ผู้ควบคุมงาน
๑	TMW02	29 มี.ค. 68	08.30 น.	17.00 น.	พาดสายแรงสูง 185 SAC ระยะทาง 1.5 วงจร-กม.	TMU04S-03 ปตท.รางปลาเภา	TMU04S-09 ข้าวแกง 3 ฟัน้อง	นายขวัญเมือง ศรีจันทร์อินทร์ พงษ.7 ผกย. กรย.ก3.

พื้นที่ที่มีผู้ใช้ไฟได้รับผลกระทบ(ไฟดับ) ๑. ทุ่งลูกนก

ผู้ประสานงานการตัดไฟ ชื่อ นายศักดิ์รินทร์ จิตติขานนท์ ตำแหน่ง ชผ.ปบ. โทร ๐๘๑-๙๙๒-๙๘๙๖

พื้นที่ ที่ขอตัดไฟปฏิบัติงานมีสายเคเบิลใยแก้วนำแสงของ กฟภ. (หากมีโอกาสชำรุด ผศส.กรส.(ก.๓) จะไปตรวจสอบก่อนปฏิบัติงาน)

๑. มีสายเคเบิลใยแก้วนำแสง ๑.๑ มีโอกาสชำรุด ๑.๒ ไม่มีโอกาสชำรุด

๒. ไม่มีสายเคเบิลใยแก้วนำแสง

๓. พิกัดพื้นที่ตัดไฟ ๓.๑ เริ่มต้น Lat ๑๔.๐๒๗๑๙ Long ๙๙.๘๖๗๗๗

๓.๒ สิ้นสุด Lat ๑๔.๐๒๕๒๒ Long ๙๙.๘๘๓๐๑

(นายสมเกียรติ-อ:สงวน)

ตำแหน่ง ผจก. กฟส.กำแพงแสน

สำหรับแผนกควบคุมการจ่ายไฟ (ผคฟ.) กฟภ.๓

เรียน อภ.ปบ.(ก.๓)

ผคฟ. พิจารณาแล้วเห็นคว

อนุมัติให้ดับไฟตามคำขอข้อ..... ฟีดเดอร์..... จาก..... ถึง.....
ในวันที่..... ตั้งแต่เวลา..... น. ถึง..... น. ตามใบสั่งทำสวิชชิงเลขที่.....

อนุมัติให้ดับไฟตามคำขอข้อ..... ฟีดเดอร์..... จาก..... ถึง.....
ในวันที่..... ตั้งแต่เวลา..... น. ถึง..... น. ตามใบสั่งทำสวิชชิงเลขที่.....

อนุมัติให้ดับไฟตามคำขอข้อ..... ฟีดเดอร์..... จาก..... ถึง.....
ในวันที่..... ตั้งแต่เวลา..... น. ถึง..... น. ตามใบสั่งทำสวิชชิงเลขที่.....

พนักงานศูนย์ฯ นาย..... ประสานงานการขอดับไฟกับ.....

Wannd

(นายสมเกียรติ อ.สงวน)

ผจก. กฟส. กำแพงแสน

สำหรับผู้อนุมัติ

ที่ ก.๓ กปบ.(คฟ.)

เรียน ผจก.

อก.บช.(ก.๓), อก.วว.(ก.๓)

อนุมัติ และแจ้ง จป. เพื่อตรวจสอบความปลอดภัย

พร้อมทั้งลงข้อมูลแจ้งแผนดับไฟลงใน www.pea.co.th

ขั้นตอนการสวิชชิง..... แผ่น

แผนผังแนบ..... แผ่น

ผจฟ..... (สถานี.....)

เพื่อทราบ และจัดพนักงานเข้าปฏิบัติงานร่วมกับศูนย์ฯ นครปฐม
ตั้งแต่วันที่..... น. เป็นต้นไป จนกว่างานจะแล้วเสร็จ

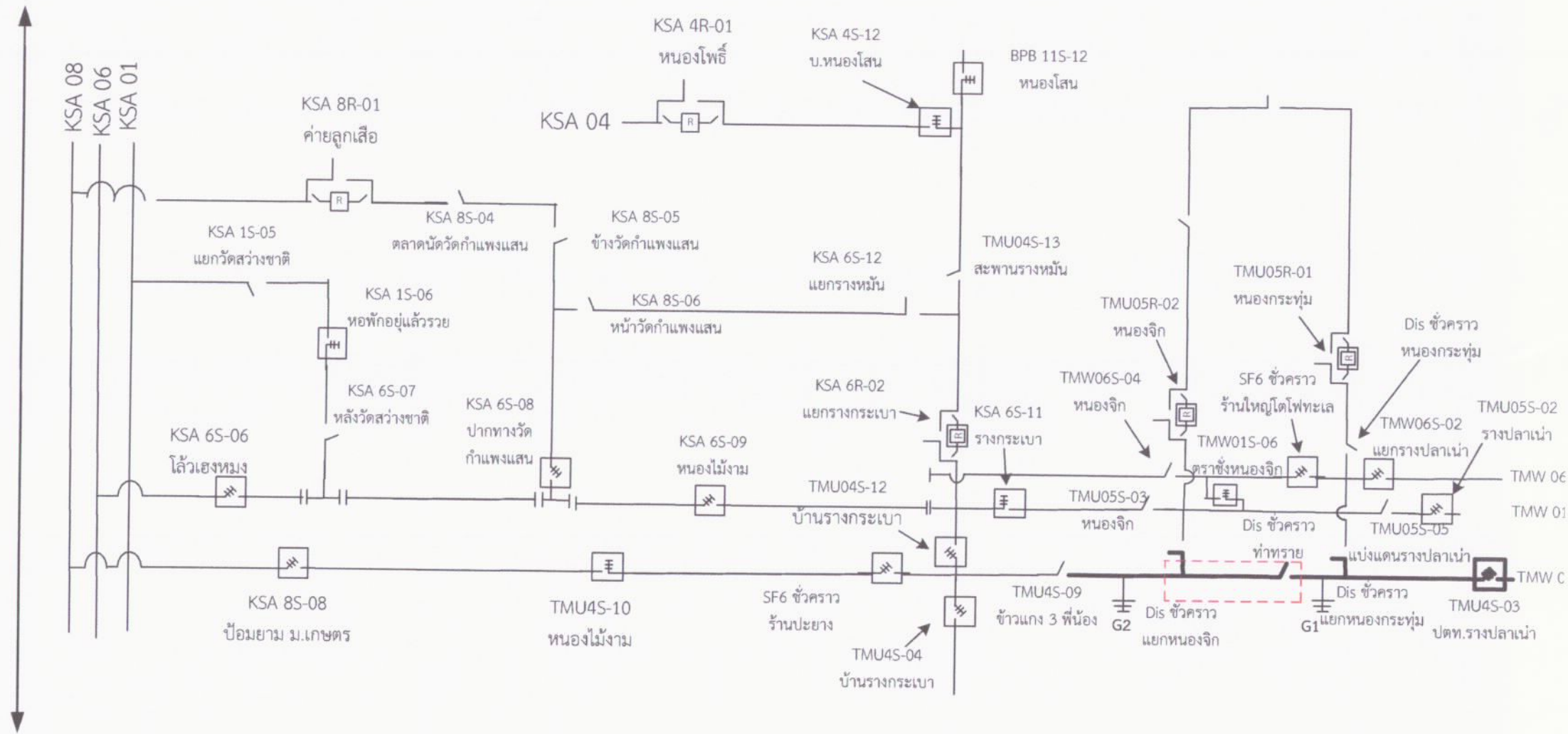

- จุดที่ปฏิบัติงาน
- พื้นที่ดับไฟ
- ⊥ จุด Shot Ground

สถานการณ์จ่ายไฟหลังปฏิบัติงาน

29 มีนาคม 2568