



การไฟฟ้าส่วนภูมิภาค
PROVINCIAL ELECTRICITY AUTHORITY

เลขที่ ก.3 ดบ.(ปน) 276/2568

ชื่อผู้รับ นายพัทธนันท์ พิชิตสุวรรณพิศล

ชื่อผู้ส่ง นายสมบัติ ยศศักดิ์ศรี

วันที่ 19 มี.ค. 2568

ตำแหน่ง อ.ก.ปน.(ก3)

ตำแหน่ง ร.จก.(ท) รักษาการแทน ผจก.กฟส.ดบ.

ด้วย กฟอ.เดิมบางนางบวช ขอตัดไฟเพื่อให้ชุดงานก่อสร้าง กฟส.เดิมบางนางบวช ปฏิบัติงานปรับปรุงระบบจำหน่าย ๒๒ เควี บริเวณฝั่งตรงข้าม รพ.เดิมบางฯ-สพฟ.ดบ.ตามแผนผังสังเขปแนบ จำนวน 3 แผ่น ดังนี้

ที่	ฟีดเดอร์	วัน/เดือน/ปี	ตั้งแต่เวลา	ถึงเวลา	ลักษณะงานที่ปฏิบัติ/บริเวณ	จาก	ถึง	ผู้ควบคุมงาน
1	DBA 05	29 มี.ค.68	08.30 น.	17.00 น.	ปรับปรุง/พาดสาย บริเวณหฝั่งตรงข้าม รพ.เดิมบาง-สพฟ.ดบ.	ดิสชั่วคราว แยกวัดเขาชั้น	ดิสชั่วคราว ศาลาร้านขายข้าวสาร	นาย ศักนรินทร์ แก้วปานกัน 080-9634693
	DBA 06	29 มี.ค.68	08.30 น.	17.00 น.		DBA6S-02 โรงกลิ้งนางบวช	DBA6S-03 หน้า สนง.ขนส่งเดิมบาง	
2	DBA 01	30 มี.ค.68	08.30 น.	17.00 น.		DBA1S-01 หน้า สพฟ.ดบ.	ดิส DBA1S-16 ป้อมตำรวจนางบวช	
	DBA 05	30 มี.ค.68	08.30 น.	17.00 น.		DBA5S-01 หน้า สพฟ.ดบ.	ดิสชั่วคราวข้ามถนน แยกนางบวช ถึง DBA5S-02แยกนางบวช	
	DBA 06	30 มี.ค.68	08.30 น.	17.00 น.		DBA6S-01 หน้า สพฟ.ดบ.	DBA6S-02 โรงกลิ้งนางบวช	
3	DBA 05	31 มี.ค.68	08.30 น.	17.00 น.		จุดปลดเดด จุด A (ฮอทไลน์สุพรรณ)	จุดปลดเดด จุด B (ฮอทไลน์สุพรรณ)	

พื้นที่ที่มีผู้ใช้ไฟได้รับผลกระทบ(ไฟดับ) หมู่ 1.5 ต.นางบวช

ผู้ประสานงานการดับไฟ ชื่อ นายวรวิทย์ ศรีศักดิ์ดา ตำแหน่ง ช.ม.ปน โทร 080-847-6904

พื้นที่ ที่ขอตัดไฟปฏิบัติงานมีสายเคเบิลใยแก้วนำแสงของ กฟภ. (หากมีโอกาสชำรุด ผดส.กรส.(ก๓) จะไปตรวจสอบก่อนปฏิบัติงาน)

๑. มีสายเคเบิลใยแก้วนำแสง ๑.๑ มีโอกาสชำรุด ๑.๒ ไม่มีโอกาสชำรุด

๒. ไม่มีสายเคเบิลใยแก้วนำแสง

๓. พิกัดพื้นที่ดับไฟ 3.1 เริ่มต้น Lat : ...14.851991... Long: ...100.098009.....

3.2 สิ้นสุด Lat : ... 14.84273... Long: ... 100.104115.....

ลงชื่อ.....

(นายสมบัติ ยศศักดิ์ศรี)

ตำแหน่ง ร.จก.(ท) ปฏิบัติงานแทน ผจก.กฟส.ดบ.

สำหรับแผนควบคุมการจ่ายไฟ (ผคฟ.) กฟผ.๓

เรียน อก.ปบ.(ก๓)

ผคฟ. พิจารณาแล้วเห็นควร

- อนุมัติให้ดับไฟตามคำขอข้อ.....พีดีเตอร์.....จาก.....ถึง.....
ในวันที่.....ตั้งแต่เวลา.....น. ถึง.....น. ตามใบสั่งทำสวิตซ์ซึ่งเลขที่.....
- อนุมัติให้ดับไฟตามคำขอข้อ.....พีดีเตอร์.....จาก.....ถึง.....
ในวันที่.....ตั้งแต่เวลา.....น. ถึง.....น. ตามใบสั่งทำสวิตซ์ซึ่งเลขที่.....
พนักงานศูนย์ฯ นาย.....ประสานงานการขอดับไฟกับ.....
(.....)

สำหรับผู้อนุมัติ

ที่ ก.๓ กปบ.(คฟ.)

เรียน ผจก.....

อก.บษ.(ก๓), อก.วว.(ก๓)

อนุมัติ และแจ้ง จป. เพื่อตรวจสอบความปลอดภัย

พร้อมทั้งลงข้อมูลแจ้งแผนดับไฟลงใน www.pea.co.th

ขั้นตอนการสวิตซ์.....แผ่น
แผนผังแนบ.....แผ่น

ผจฟ.....(สถานี.....)

เพื่อทราบ และจัดพนักงานเข้าปฏิบัติงานร่วมกับศูนย์ฯ นครปฐม
ตั้งแต่เวลา.....น. เป็นต้นไป จนกว่างานจะแล้วเสร็จ

แผ่นที่ 1

แผนผัง Single line Diagram แสดงพื้นที่ไฟฟ้า เพื่องานปรับปรุงระบบ 22 เควี แยกยางนอน
วงจร DBA05 บริเวณ Dis ชั่วคราวแยกวัดเขาขึ้น ถึง Dis ชั่วคราวศาลาบ้านขายข้าวสาร
วงจร DBA06 บริเวณ DBA02 โรงกลีนาบวชถึง DBA03 หน้าตม. บนส่งเดิมบางนางบวช

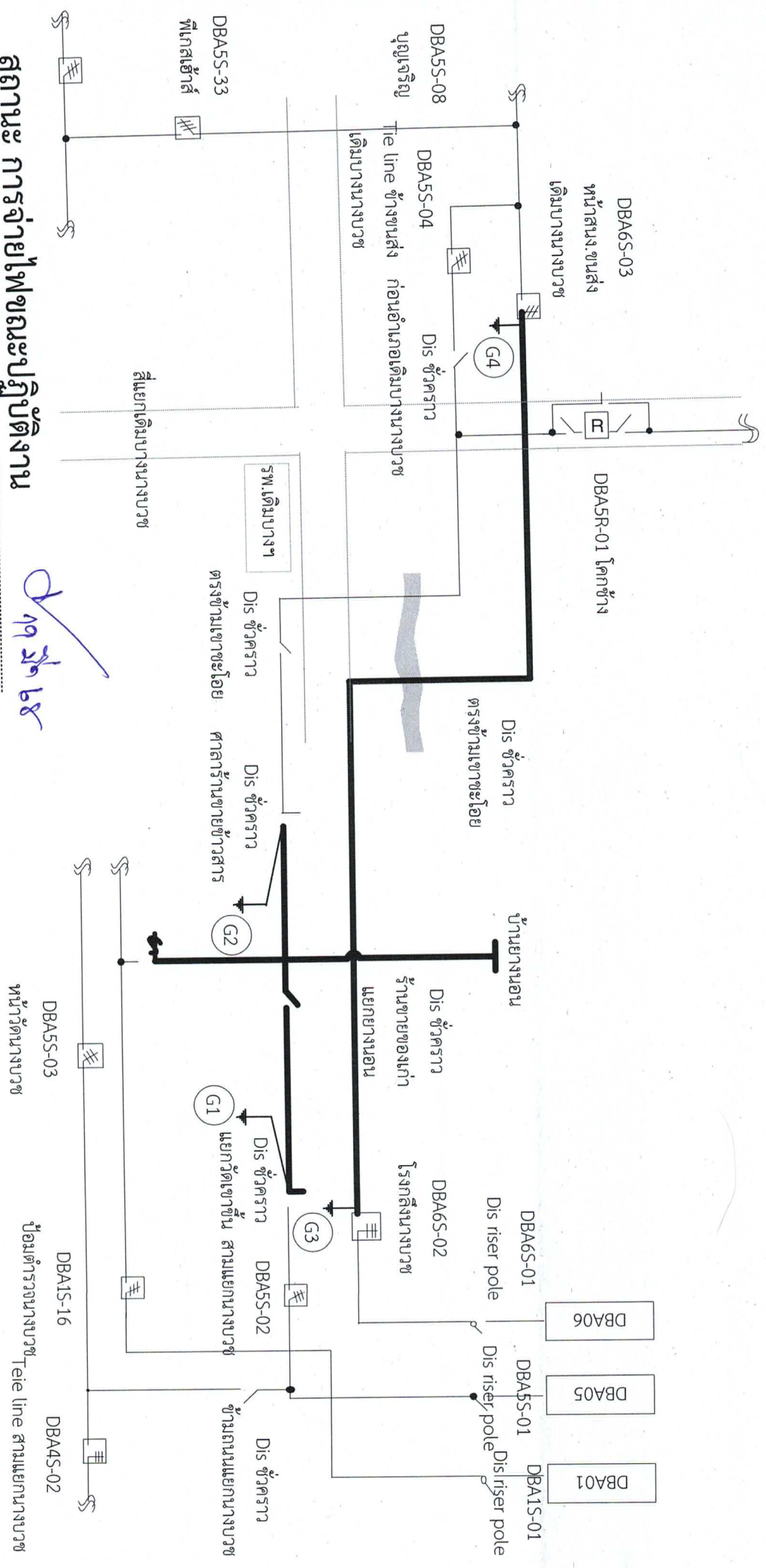

สถานะ การจ่ายไฟขณะปฏิบัติงาน

วันเสาร์ที่ 29 มีนาคม 2568 ตั้งแต่เวลา 08.30 - 17.00 น.

หมายเหตุ — บริเวณที่ขอตัดไฟปฏิบัติงาน

(Handwritten signature and date)
29 มี 68

แผนผัง Single line Diagram แสดงพื้นที่ดับไฟ เพื่อการใช้งานรับปรุงระบบ 22 เควี บริเวณสถานีแยกถนนางบวช

วงจร DBA01 ตั้งแต่ DIS1S-01 หน้า สฟฟ.ตบ. ถึง SF6 DBA1S-16 ป้อมตำรวจนางบวช

วงจร DBA05 บริเวณ DIS5S-01 หน้า สฟฟ.ตบ. ถึง DIS ชั่วคราวข้ามถนนแยกนางบวช, SF6 DBA5S-02 สถานีแยกนางบวช

วงจร DBA06 บริเวณ DIS6S-01 หน้า สฟฟ.ตบ. ถึง DB6S-02 โรงกลิ้งนางบวช

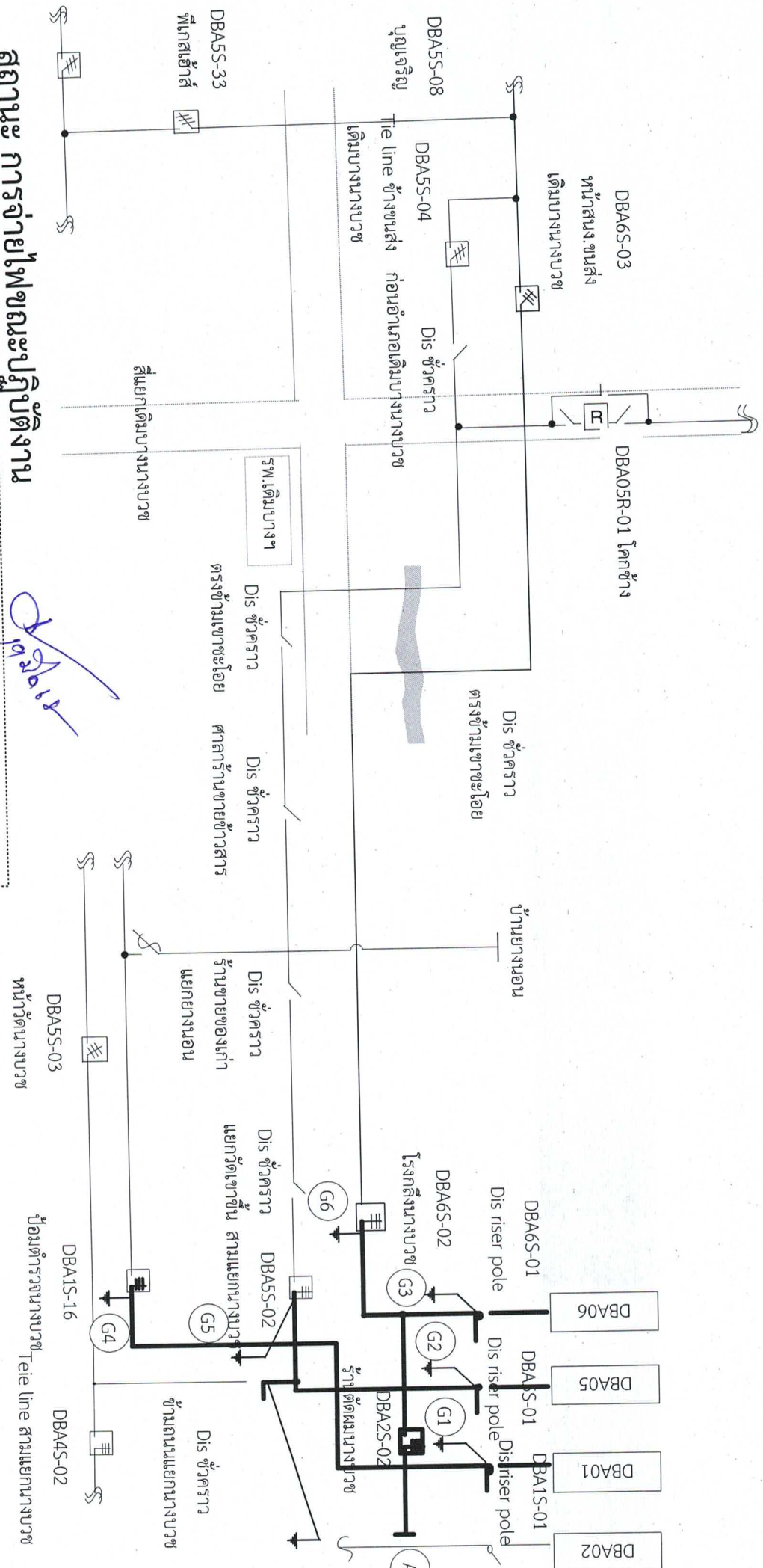

สถานะ การจ่ายไฟขณะปฏิบัติงาน

วันอาทิตย์ที่ 30 มีนาคม 2568 ตั้งแต่เวลา 08.30 - 17.00 น.

หมายเหตุ - บริเวณที่ขอดับไฟปฏิบัติงาน

จุด A ชุดขอที่สถานีสุพรรณปลัดจุดเชื่อม SF6 DBA2S-02 และร้อยถนนสายช่วงข้ามถนน

(Handwritten signature)

แผนผัง Single line Diagram แสดงพื้นที่ดับไฟ เพื่องานปรับปรุงระบบ 22 เควี บริเวณหน้า รพ.เติมบางนางบัว
วงจร DBA05 บริเวณ จุดตัดเตต จุด A หน้า รพ.คบ. ถึงจุดตัดเตต จุด B ก่อนข้ามสะพานเขาพระ

DBA6S-03

หน้าตง.ชนสง

เติมบางนางบัว

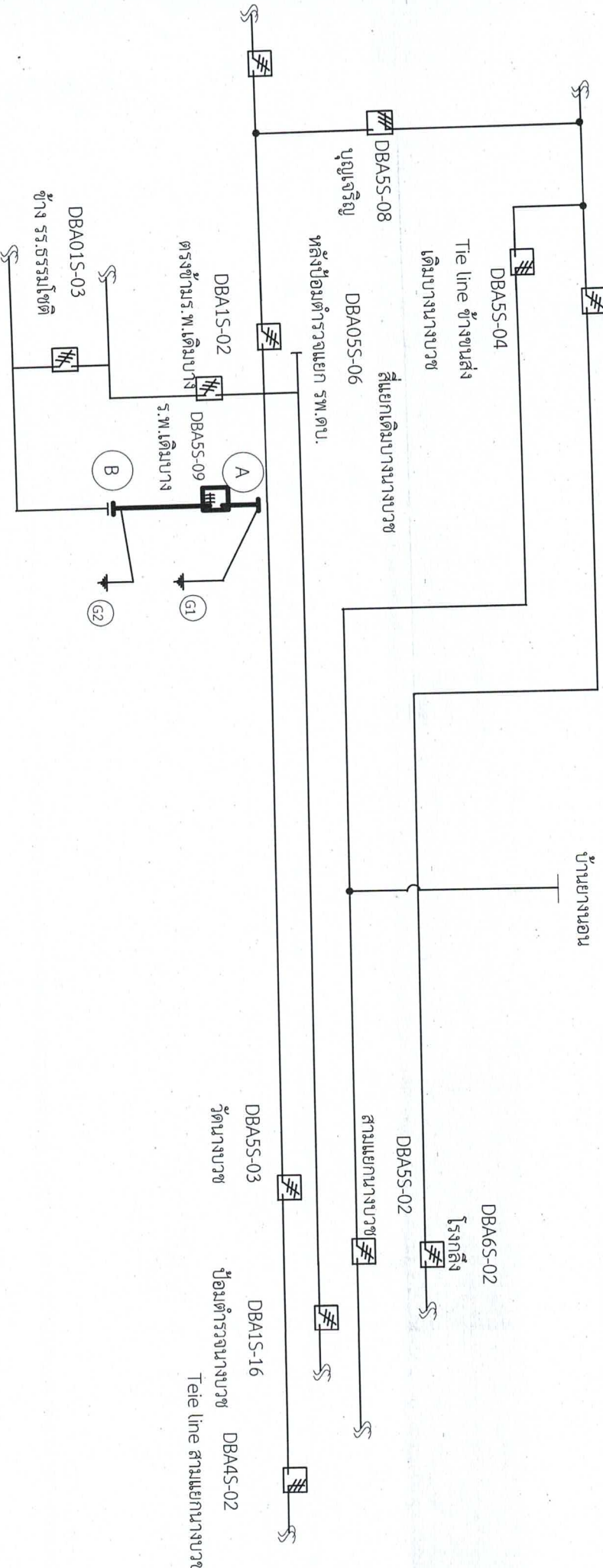

สถานะ การจ่ายไฟขณะปฏิบัติงาน

วันจันทร์ที่ 31 มีนาคม 2568 ตั้งแต่เวลา 08.30 - 17.00 น.

หมายเหตุ - บริเวณที่ขอตัดไฟปฏิบัติงาน

จุดตัดเตต A,B ชุดขอท่เลนการะเข้าสุพรรณบุรี ดำเนินการ

Handwritten signature and date: 19/3/68