



การไฟฟ้าส่วนภูมิภาค  
PROVINCIAL ELECTRICITY AUTHORITY

เลขที่ ก.๓.กฟส.๒(บพ) ๓๕๐ /๒๕๖๘

ชื่อผู้รับ นายพัทธนันท์ พิชิตสุวรรณโชล

ชื่อผู้ส่ง นายฉัตรภัทร สงวนพานิช

วันที่ ๑๙ มีนาคม ๒๕๖๘

ตำแหน่ง อ.ก.บ.บ.(ก.๓)

ตำแหน่ง ผจก.กฟส.๒(บพว)

ด้วยการไฟฟ้า กฟส.๒(บพว) ขอตัดไฟระบบสายส่ง ๑๑๕ kV วงจรที่ ๐๒, ๐๓ สถานีสมุทรสาคร ๕ และวงจรที่ ๐๑, ๐๒, ๐๗ สถานีสมุทรสาคร ๑๕ เพื่อปรับปรุงระบบจำหน่าย ๒๒ KV บริเวณโรงเรียนสารสาสน์วิเทศสมุทรสาคร ตามแผนผังสังเขปแนบ จำนวน ๑ แผ่น ดังนี้

ที่	ฟีดเดอร์	วัน/เดือน/ปี	ตั้งแต่เวลา	ถึงเวลา	ลักษณะงานที่ปฏิบัติ/บริเวณ	จาก	ถึง	ผู้ควบคุมงาน
๑.	SME๒YB	วันอาทิตย์ที่ ๓๐ มี.ค. ๒๕๖๘	๐๘.๐๐ น.	๑๗.๐๐ น.	ปรับปรุงระบบจำหน่าย ๒๒ KV ริมถนนพระราม ๒ บริเวณแบ่งแดน กฟส.๒.๕ ถึง ปากทางวัดบางน้ำวน	SME๒YB-๐๓ (ในสถานี สฟพ.๕)	SMO๓YB-๐๑ (ในสถานี สฟพ.๕)	นายวีรพัฒน์ นาคลัมย์ ตำแหน่ง พชง.๖ โทรศัพท์ ๐๖๓-๐๙๖๔๔๖๔
๒.	SME๓YB					SME๓YB-๐๓ (ในสถานี สฟพ.๕)	SME๓YS-๐๔ (บ.โชคสถาพร)	
๓.	SMO๐๑					SF๖ บ.ย.อุคมทรัพย์	ชนแดน สค.กับ บพว.	
๔.	SMO๐๒					Dis ชั่วคราว (บางตะคอย)	SME๖S-๐๔ (ปากทางวัดบางน้ำวน) SME๖S-๑๐ (ปากช.สุริย์พันท้าย)	
๕.	SMO๐๗					Dis ชั่วคราว (บางตะคอย)	Dis ชั่วคราว (วัดบางน้ำวน) SME๓S-๐๗ (บ.เอเชียน)	

พื้นที่ที่มีผู้ใช้ไฟได้รับผลกระทบ(ไฟดับ) ริมถนนพระราม ๒ ซาออก.กทม. บริเวณตรงข้ามวัดบางตะคอย หน้าโรงเรียนสารสาสน์วิเทศ วัดบางน้ำวน

ผู้ประสานงานการดับไฟ ชื่อ นายอรรณุนันต์ บัวสงค์ ตำแหน่ง ช.ผ.บ. โทร ๐๘๖-๓๖๓๓๑๐๐

พื้นที่ ที่ขอตัดไฟปฏิบัติงานมีสายเคเบิลใยแก้วนำแสงของ กฟภ. (หากมีโอกาสดำรง ผศส.ก.ร.ส.(ก.๓) จะไปตรวจสอบก่อนปฏิบัติงาน)

- มีสายเคเบิลใยแก้วนำแสง ๑.๑  มีโอกาสชำรุด ๑.๒  ไม่มีโอกาสชำรุด
- ไม่มีสายเคเบิลใยแก้วนำแสง
- พิกัดพื้นที่ดับไฟ ๓.๑ เริ่มต้น Lat ๑๓.๕๒๕๐๔๘๗ Long ๑๐๐.๑๘๗๐๖๔๙  
๓.๒ สิ้นสุด Lat ๑๓.๕๑๘๓๐๖ Long ๑๐๐.๑๖๖๘๑๕

เรียน ผจก.กฟจ.สมุทรสาคร

เพื่อโปรดทราบ

สำหรับแผนกควบคุมการจ่ายไฟ (ผคฟ.) กฟภ.๓

เรียน อ.ก.บ.บ.(ก.๓)

ผคฟ. พิจารณาแล้วเห็นควร

- อนุมัติให้ดับไฟตามคำขอชื่อ..... ฟีดเดอร์..... จาก..... ถึง.....  
ในวันที่..... ตั้งแต่เวลา..... น. ถึง..... น. ตามใบสั่งทำสวิตซ์เลขที่.....
- อนุมัติให้ดับไฟตามคำขอชื่อ..... ฟีดเดอร์..... จาก..... ถึง.....  
ในวันที่..... ตั้งแต่เวลา..... น. ถึง..... น. ตามใบสั่งทำสวิตซ์เลขที่.....
- อนุมัติให้ดับไฟตามคำขอชื่อ..... ฟีดเดอร์..... จาก..... ถึง.....  
ในวันที่..... ตั้งแต่เวลา..... น. ถึง..... น. ตามใบสั่งทำสวิตซ์เลขที่.....
- อนุมัติให้ดับไฟตามคำขอชื่อ..... ฟีดเดอร์..... จาก..... ถึง.....  
ในวันที่..... ตั้งแต่เวลา..... น. ถึง..... น. ตามใบสั่งทำสวิตซ์เลขที่.....

พนักงานศูนย์ฯ นาย..... ประสานงานการขอตัดไฟกับ.....

(.....)

(นายฉัตรภัทร สงวนพานิช)  
ผจก.กฟส.๒(บพว)

สำหรับผู้อนุมัติ

ที่ ก.๓ กปป.(คฟ.)

เรียน ผจก. ....

อก.บช.(ก.๓), อก.วว.(ก.๓)

**อนุมัติ** และแจ้ง จป. เพื่อตรวจสอบความปลอดภัย  
พร้อมทั้งลงข้อมูลแจ้งแผนดับเพลิงใน [www.pea.co.th](http://www.pea.co.th)

ขั้นตอนการสวิชชิง.....แผ่น

แผนผังแนบ.....แผ่น

ผจพ.....(สถานี.....)

เพื่อทราบ และจัดพนักงานเข้าปฏิบัติงานร่วมกับศูนย์ฯ นครปฐม  
ตั้งแต่วันที่.....น. เป็นต้นไป จนกว่างานจะแล้วเสร็จ

# แผนผัง Single Line Diagram แสดงพื้นที่ดับไฟพร้อมระบุจุด Short Ground หน้า/หลัง จุดปฏิบัติงาน

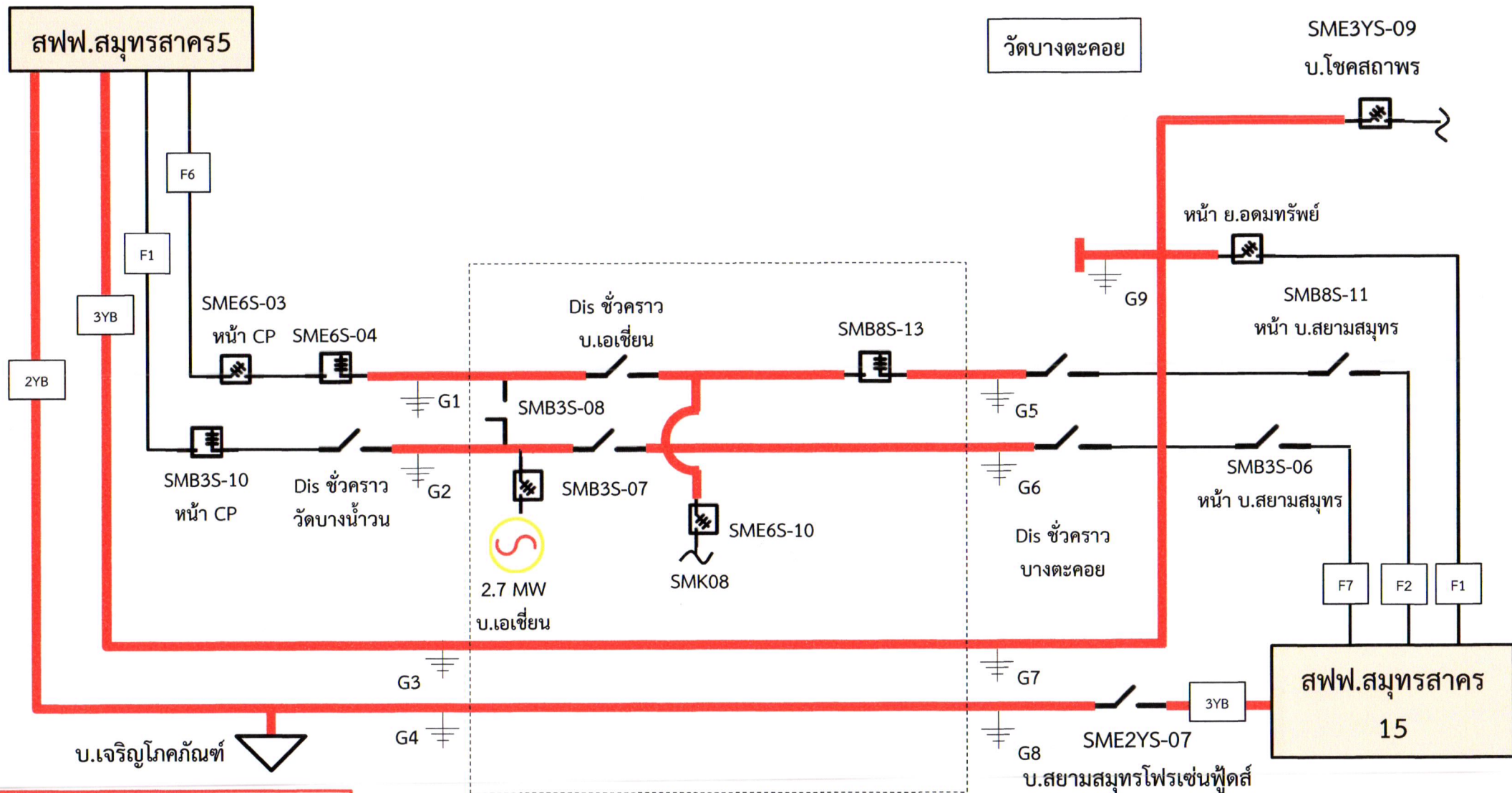

— พื้นที่ดับไฟ

⏏ ตำแหน่งจุด Short Ground

จุดปฏิบัติงานปรับปรุงระบบจำหน่าย 22 kV  
ในวันอาทิตย์ ที่ 30 มี.ค. 2568