



การไฟฟ้าส่วนภูมิภาค
PROVINCIAL ELECTRICITY AUTHORITY

วิทย์ขอตัดไฟ

เลขที่ ก.ต.สค.(ปบ) ๑๙๕๘ /๒๕๖๘
ชื่อผู้รับ นายพัทธนันท์ พิชิตสุวรรณชล
ชื่อผู้ส่ง นายวิโรจน์ เอกอำไพ

วันที่ ๒๖ มี.ค. ๒๕๖๘
ตำแหน่ง อ.ก.ปบ.(กต)
ตำแหน่ง ร.จก.(ท) ปฏิบัติงานแทน ผจก.กฟส.สค.

ด้วยการไฟฟ้า กฟส.สค. จะขอตัดไฟเพื่อซ่อมบำรุงรักษาสถานีไฟฟ้า ๑๑๕ เควี บริษัทโรงงานทอผ้าเพชรเกษม ตามแผนผังสังเขปแนบ
จำนวน ๓ แผ่น ดังนี้

ที่	ฟีดเคอร์	วัน/เดือน/ปี	ตั้งแต่เวลา	ถึงเวลา	ลักษณะงานที่ปฏิบัติ และบริเวณที่ปฏิบัติงาน	จาก	ถึง	ผู้ควบคุมงาน
๑	๑๑๕ kV	๑๗ เม.ย.๖๘	๐๘.๐๐ น.	๑๓.๐๐ น.	ซ่อมบำรุงรักษาสถานี ไฟฟ้า ๑๑๕ เควี บริษัทโรงงานทอผ้า เพชรเกษม	BAL๐๓YS-๐๔ หลังวัดป่าชัยรังษี	สถานีฯ กระทบแบน ๕	นายจิรวัดน์ บุญ พร้อม โทร. ๐๘๖๓๘๓๒๐๙๐

พื้นที่ที่มีผู้ใช้ไฟได้รับผลกระทบ(ไฟดับ) บริษัทโรงงานทอผ้าเพชรเกษม

ผู้ประสานงานการดับไฟ ชื่อ นายจิรวัดน์ บุญพร้อม ตำแหน่ง พง.๖ โทร. ๐๘๖๓๘๓๒๐๙๐

พื้นที่ที่ขอตัดไฟปฏิบัติงานมีสายเคเบิลใยแก้วนำแสงของ กฟภ.(หากมีโอกาสชำรุด ผคส.กรส.(ก.๓) จะไปตรวจสอบก่อนปฏิบัติงาน)

๑. มีสายเคเบิลใยแก้วนำแสง ๑.๑ มีโอกาสชำรุด ๑.๒ ไม่มีโอกาสชำรุด
๒. ไม่มีสายเคเบิลใยแก้วนำแสง

ลงชื่อ.....

(นายวิโรจน์ เอกอำไพ)

ตำแหน่ง ร.จก.(ท) ปฏิบัติงานแทน ผจก.กฟส.สค.

สำหรับแผนกควบคุมการจ่ายไฟ (ผคฟ.) กฟภ.๓

เรียน อก.ปบ.(ก.๓)

ผคฟ. พิจารณาแล้วเห็นควร

- อนุมัติให้ดับไฟตามคำขอข้อ..... ฟีดเดอร์..... จาก..... ถึง.....
ในวันที่..... ตั้งแต่เวลา..... น. ถึง..... น. ตามใบสั่งทำสวิชชิงเลขที่.....
- อนุมัติให้ดับไฟตามคำขอข้อ..... ฟีดเดอร์..... จาก..... ถึง.....
ในวันที่..... ตั้งแต่เวลา..... น. ถึง..... น. ตามใบสั่งทำสวิชชิงเลขที่.....
- อนุมัติให้ดับไฟตามคำขอข้อ..... ฟีดเดอร์..... จาก..... ถึง.....
ในวันที่..... ตั้งแต่เวลา..... น. ถึง..... น. ตามใบสั่งทำสวิชชิงเลขที่.....
- อนุมัติให้ดับไฟตามคำขอข้อ..... ฟีดเดอร์..... จาก..... ถึง.....
ในวันที่..... ตั้งแต่เวลา..... น. ถึง..... น. ตามใบสั่งทำสวิชชิงเลขที่.....
- อนุมัติให้ดับไฟตามคำขอข้อ..... ฟีดเดอร์..... จาก..... ถึง.....
ในวันที่..... ตั้งแต่เวลา..... น. ถึง..... น. ตามใบสั่งทำสวิชชิงเลขที่.....
- อนุมัติให้ดับไฟตามคำขอข้อ..... ฟีดเดอร์..... จาก..... ถึง.....
ในวันที่..... ตั้งแต่เวลา..... น. ถึง..... น. ตามใบสั่งทำสวิชชิงเลขที่.....
- อนุมัติให้ดับไฟตามคำขอข้อ..... ฟีดเดอร์..... จาก..... ถึง.....
ในวันที่..... ตั้งแต่เวลา..... น. ถึง..... น. ตามใบสั่งทำสวิชชิงเลขที่.....

พนักงานศูนย์ฯ นาย..... ประสานงานการขอดับไฟกับ.....

(.....)

สำหรับผู้อนุมัติ

ที่ ก.๓ กปบ.(คฟ.)

เรียน ผจก.

อนุมัติ และแจ้ง จป. เพื่อตรวจสอบความปลอดภัย
พร้อมทั้งลงข้อมูลแจ้งแผนดับไฟลงใน www.pea.co.th

ขั้นตอนการสวิชชิง..... แผ่น

แผนผังแนบ..... แผ่น

ผจฟ..... (สถานี.....)

เพื่อทราบ และจัดพนักงานเข้าปฏิบัติงานร่วมกับศูนย์ฯ นครปฐม
ตั้งแต่เวลา..... น. เป็นต้นไป จนกว่างานจะแล้วเสร็จ

บริษัท โรงงานทอผ้าเพชรเกษม (1983) จำกัด
碧甲盛織造廠 (1983) 有限公司
PETCHKASEM WEAVING (1983) CO., LTD.

59 Moo 4 Petchkasem Rd., Omnoi, Kratumban,
 Samutsakorn 74130, Thailand
 Weaving Factory : Tel. (02) 420-1205, 810-3341-2
 Fax : (02) 420-3219
 Dyeing Factory : Tel. (034) 471-139, 471-587
 Fax : (034) 473-133

วันที่ 21 มีนาคม 2568

กฟส.เมืองสมุทรสาคร	
เลขที่รับ	3027
วันที่	๒๑ มี.ค. ๒๕๖๘
เวลา	15:50 น.

เรื่อง ขอให้งดจ่ายกระแสไฟฟ้าชั่วคราว

เรียน ผู้จัดการการไฟฟ้าส่วนภูมิภาค สาขาเมืองสมุทรสาคร

- อ้างถึง 1. เอกสารเลขรับที่ 1933/2567 ลว 1 มีนาคม 2567
 2. หนังสือที่ มท 5314.2/14501 ลว 29 กันยายน 2543
 3. ใบเสร็จรับเงินและใบกำกับภาษี เล่มที่ ก 1343 เลขที่ 134236 ลว 5 ตุลาคม 2543

ส่งทางสารบรรณถึง กฟส.เมืองสมุทรสาคร
 วันที่ ๒๕ มี.ค. ๒๕๖๘

เนื่องจาก บริษัท โรงงานทอผ้าเพชรเกษม (1983) จำกัด ที่อยู่เลขที่ 99 หมู่ 1 ตำบลบ้านเกาะ อำเภอเมืองฯ จังหวัดสมุทรสาคร มีแผนซ่อมบำรุงสถานีไฟฟ้า 115 kV บริษัทฯ จึงขอความกรุณาให้การไฟฟ้าส่วนภูมิภาคจังหวัดสมุทรสาคร ช่วยตัดกระแสไฟระบบ 115 kV เป็นการชั่วคราว ในวันพฤหัสบดีที่ 17 เมษายน พศ.2568 เวลา 08.00-13.00 น. ด้วย

และบริษัทฯ ใ้รขอสอบถามความคืบหน้า การติดตั้ง 115kV Air Break Switch ตามเอกสารอ้างถึงเอกสารเลขรับที่ 1933/2567 ลว 1 มีนาคม 2567 หากการติดตั้งดังกล่าวแล้วเสร็จ ทางบริษัทฯ ก็จะ สามารถดับกระแสไฟทำการบำรุงรักษาสถานีไฟฟ้าได้อย่างปลอดภัย

จึงเรียนมาเพื่อโปรดพิจารณาดำเนินการด้วย

- | | |
|--|--|
| <input type="checkbox"/> รจก.(ท) | <input type="checkbox"/> ทน.กส. |
| <input type="checkbox"/> รจก.(ล) | <input checked="" type="checkbox"/> ทน.ปบ. |
| <input type="checkbox"/> รจก. | <input type="checkbox"/> ทน.มด. |
| <input type="checkbox"/> นบท. | <input checked="" type="checkbox"/> ทน.บร. |
| <input type="checkbox"/> ผชน. | <input type="checkbox"/> ทน.บส. |
| <input type="checkbox"/> วศก. | <input type="checkbox"/> ทน.สน. |
| <input type="checkbox"/> บตค. | <input type="checkbox"/> ทน.คพ. |
| <input type="checkbox"/> จปว. | <input type="checkbox"/> กรรมการฯ |
| <input type="checkbox"/> กฟส.บางน้ำจืด | <input type="checkbox"/> อื่นๆ..... |
- เพื่อทราบ ประกาศ
 เพื่อทราบและถือปฏิบัติต่อไป
 เพื่อทราบและดำเนินการในส่วนที่เกี่ยวข้องต่อไป
 เพื่อทราบและประชาสัมพันธ์
 รายงานด้วย
 อื่นๆ.....

ขอแสดงความนับถือ

ปัญญาวิช พึ่งจิตติสานต์

(นายปัญญาวิช พึ่งจิตติสานต์)

กรรมการผู้จัดการ

[Signature]
 (นายวิพุทธ ชาติวัฒนานนท์)
 ผจก.กฟส.สค.

สถานะการจ่ายไฟก่อนปฏิบัติงาน

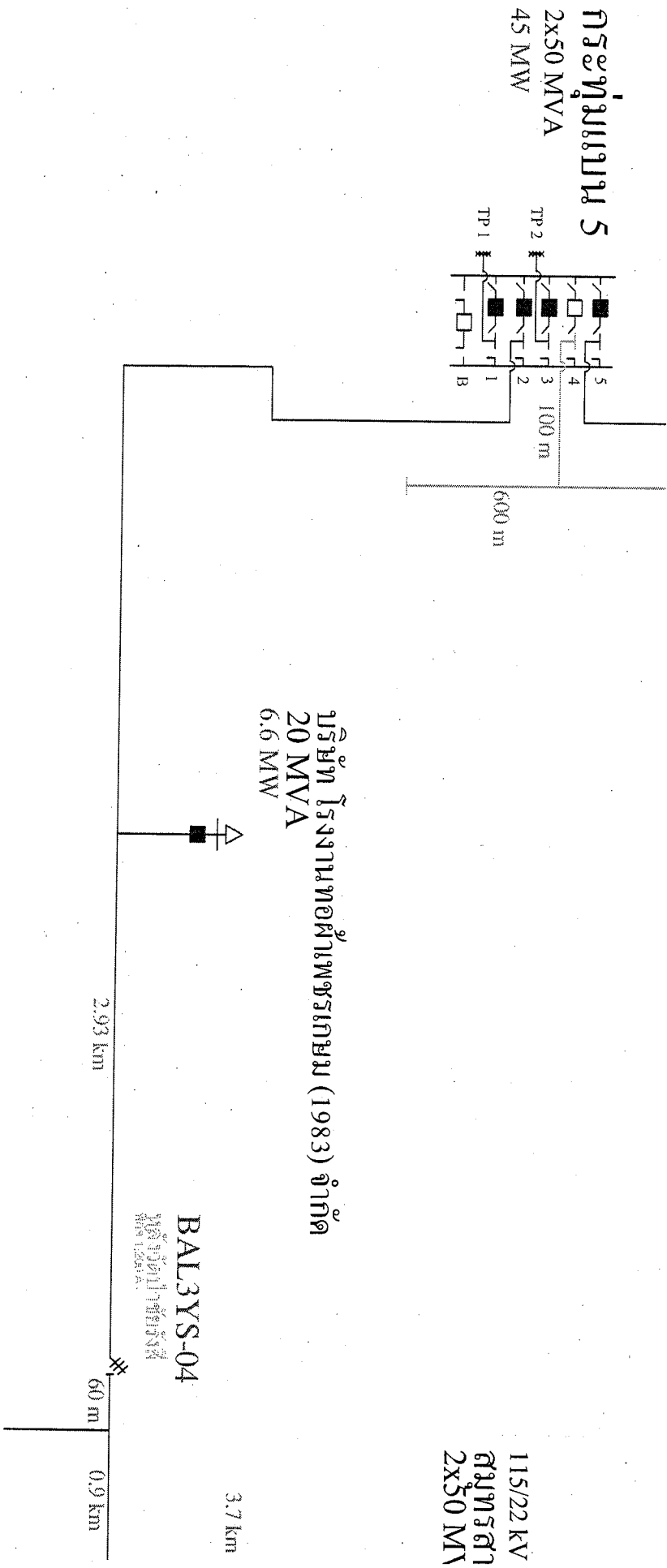

สถานะการจ่ายไฟตอนปฏิบัติงาน

