



การไฟฟ้าส่วนภูมิภาค
PROVINCIAL ELECTRICITY AUTHORITY

เลขที่ ก.๓ พทท.(ป.บ.) ๕๒๕ /๒๕๖๘
ชื่อผู้รับ นายพัทธนันท์ พงษ์สุวรรณชล
ชื่อผู้ส่ง นายมานิช แนนเนื่อ

วันที่ ๒๗ มีนาคม ๒๕๖๘
ตำแหน่ง อภ.ปบ.(ก.๓)
ตำแหน่ง ผจก.(ระดับ ๑๑) รช.ผจก.(ระดับ ๑๐) กฟส.พทท.

ด้วยการไฟฟ้า อ.พุทธมณฑล จะขอตัดไฟเพื่อปฏิบัติงานในระบบจำหน่าย ๒๒ เควี สถานีไฟฟ้า ศาลายา , บางเลน ๒ (ชค.)
ตามแผนผังสังเขปแนบ จำนวน ๒ แผ่น ดังนี้

ที่	พิดเคอร์	วัน/เดือน/ปี	ตั้งแต่เวลา	ถึงเวลา	ลักษณะงานที่ปฏิบัติ/บริเวณ	จาก	ถึง	ผู้ควบคุมงาน
๑.	BEU02	๒๕ มี.ค. ๖๘	๐๘.๓๐	๑๖.๓๐	ผู้รับจ้างก่อสร้าง สฟฟ.พุทธมณฑล ๓ ปฏิบัติงานปักเหล็ก Sheet Pile ทำบ่อพักสาย Manhole เสาคัน Riser Pole บริเวณ แยกเคหะการเกษตร (อ้างถึงหนังสือที่ กจค.๒ (บ ก ๒) (วส.) ๓๕๖/๒๕๖๘ ลว.๒๗ มี.ค. ๒๕๖๘)	- Dis ชั่วคราว แยกเคหะการเกษตร	- Dis ชั่วคราว ปากซอยศรีกมล (วงจรมบ)	นายปราโมทย์ เบลูจทรัพย์ ๐๙๐-๕๖๒๕๑๓๒
๒.	SLY08	๒๕ มี.ค. ๖๘	๐๘.๓๐	๑๖.๓๐		- SLY08S-04	- BEU01S-07 - SLY04S-05	

พื้นที่ที่มีผู้ใช้ไฟได้รับผลกระทบ(ไฟดับ)..... ไม่มีผู้ใช้ไฟได้รับผลกระทบ.....

ผู้ประสานงานการดับไฟ ชื่อ นายปราโมทย์ เบลูจทรัพย์ ตำแหน่ง ชผ.ปบ. โทร ๐๙๐-๕๖๒๕๑๓๒

พื้นที่ ที่ขอตัดไฟปฏิบัติงานมีสายเคเบิลใยแก้วนำแสงของ กฟภ. (หากมีโอกาสชำรุด ผศส.กรส.(ก.๓) จะไปตรวจสอบก่อนปฏิบัติงาน)

๑. มีสายเคเบิลใยแก้วนำแสง ๑.๑ มีโอกาสชำรุด ๑.๒ ไม่มีโอกาสชำรุด
๒. ไม่มีสายเคเบิลใยแก้วนำแสง
๓. พิกัดพื้นที่ดับไฟ
- ๓.๑ เริ่มต้น Lat ๑๓.๘๗๒๖๔๑๔๗ Long ๑๐๐.๒๙๒๕๗๗
- ๓.๒ สิ้นสุด Lat ๑๓.๘๗๓๕๒๕๑ Long ๑๐๐.๒๙๒๕๐๙๕

(นายมานิช แนนเนื่อ)
ผจก.(ระดับ ๑๑) รช.ผจก.(ระดับ ๑๐)
กฟส.พุทธมณฑล

สำหรับแผนกควบคุมการจ่ายไฟ (ผคฟ.) กฟภ.๓
เรียน อภ.ปบ.(ก.๓)

ผคฟ. ทิจารณาแล้วเห็นควร

อนุมัติให้ดับไฟตามคำขอชื่อ..... พิดเคอร์..... จาก..... ถึง.....
ใช้วันที่..... ตั้งแต่เวลา..... น. ถึง..... น. ตามใบสั่งทำสวิตซ์เลขที่.....

อนุมัติให้ดับไฟตามคำขอชื่อ..... พิดเคอร์..... จาก..... ถึง.....
ในวันที่..... ตั้งแต่เวลา..... น. ถึง..... น. ตามใบสั่งทำสวิตซ์เลขที่.....

พนักงานศูนย์ฯ นาย..... ประสานงานการขอตัดไฟกับ.....

(.....)

ส่งทางสารบรรณ
อิเล็กทรอนิกส์แล้ว

สำหรับผู้อนุมัติ

ที่ ก.๓ กปบ.(คฟ.)

เรียน ผจก.

อก.บช.(ก.๓), อก.วว.(ก.๓)

อนุมัติ และแจ้ง จป. เพื่อตรวจสอบความปลอดภัย
พร้อมทั้งลงข้อมูลแจ้งแผนดับไฟลงใน www.pea.co.th

ขั้นตอนการสวิชชิง.....แผ่น

แผนผังแนบ.....แผ่น

ผจฟ.....(สถานี.....)

เพื่อทราบ และจัดพนักงานเข้าปฏิบัติงานร่วมกับศูนย์ฯ นครปฐม
ตั้งแต่วันที่.....น. เป็นต้นไป จนกว่างานจะแล้วเสร็จ

แผนผัง ก่อนดับไฟ บริเวณ ตรงข้าม ศฟฟ.พุทธมณฑล 3
**** ผู้รับจ้าง กส.ศฟฟ.พุทธมณฑล 3 ปฏิบัติงานปักเหล็ก Sheet Pile กันดินเพื่อทำบ่อพักสาย Manhole ****
วันเสาร์ที่ 29 มีนาคม 2568 เวลา 08.00 - 17.00 น.

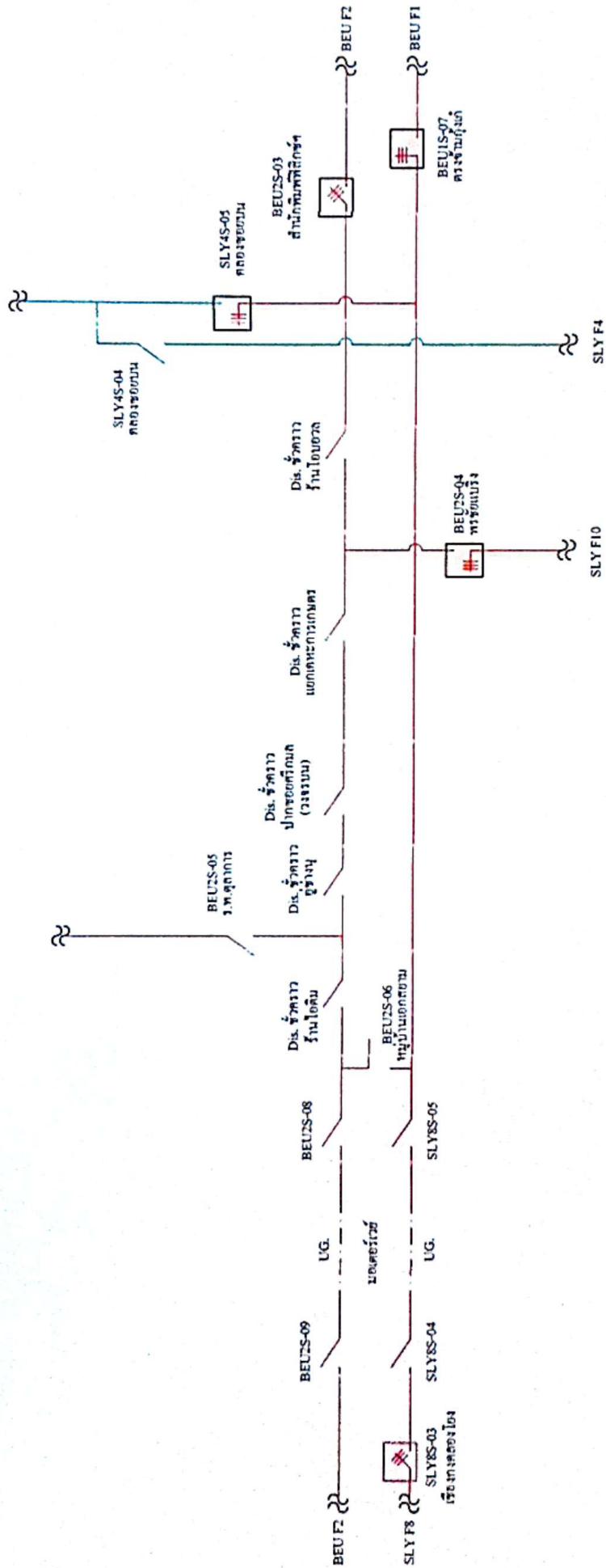

แผนผัง หลังดับไฟ บริเวณ ตรงข้าม สฟฟ.พุทธมณฑล 3
**** ผู้รับจ้าง กส.สฟฟ.พุทธมณฑล 3 ปฏิบัติงานปักเหล็ก Sheet Pile กันดินเพื่อทำบ่อพักสาย Manhole ****
วันเสาร์ที่ 29 มีนาคม 2568 เวลา 08.00 - 17.00 น.

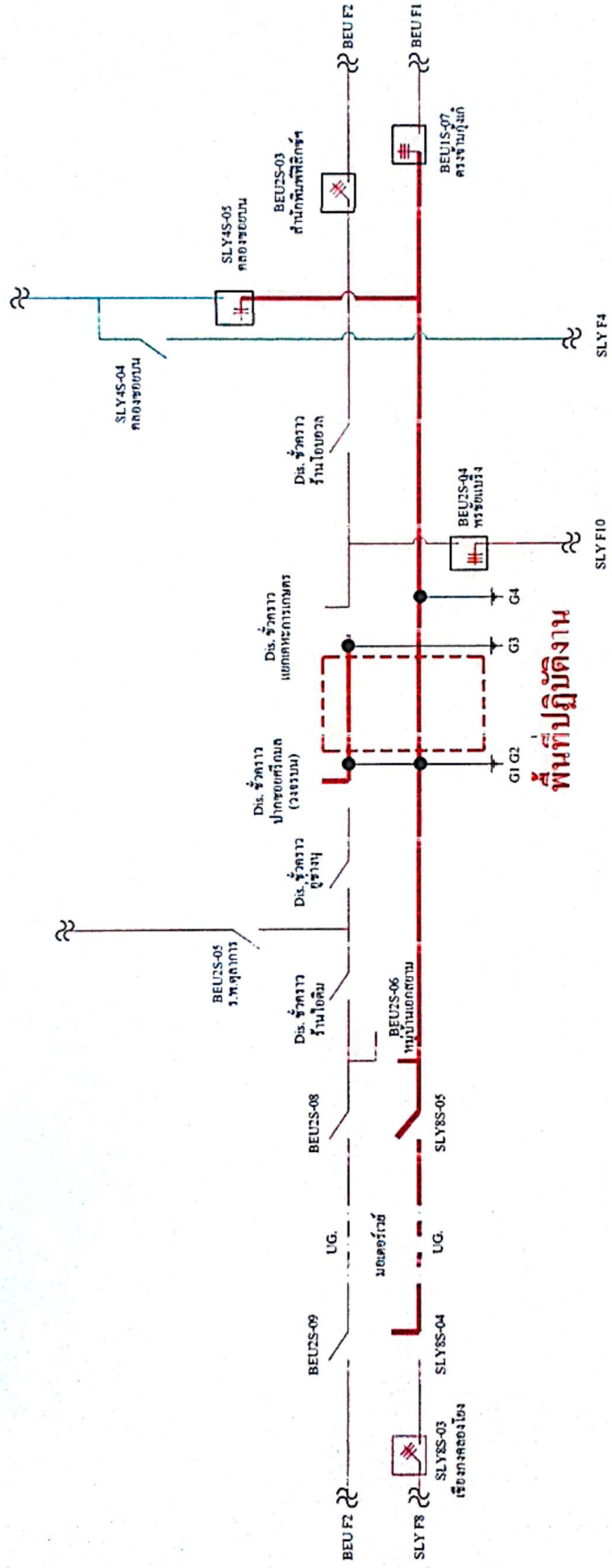

จุดชื้อตกราวด์ / สถานที่ / พิกัด	
G1 G2	เสาต้น Dis ชค.ปากซอยศรีกรม 13.8724147,100.292977
G3	เสาต้น Dis ชค.แยกตะการเกษมศร (วงรอบ) 13.8735251,100.2925095
G4	จุดปลอกสายก่อนถึงบ้านบาง (วงจรถ่าง) 13.8738486,100.2923612

หมายเหตุ วงจร SLY08 ตั้งแต่ SLY8S-04 ถึง BEU1S-07 ถึง SLY4S-05 ไม่มีโหลดหม้อแปลงเกาะในไลน์



ท้วงติง

27 มี.ค. 2568

การไฟฟ้าส่วนภูมิภาค

PROVINCIAL ELECTRICITY AUTHORITY

จาก กจค.2(บก2)

ถึง ส่วนที่เกี่ยวข้อง

เลขที่ กจค.2(บก2)(วส.) 396 /2568

วันที่ 27 มี.ค. 2568

เรื่อง ขอดับไฟบริเวณฝั่งตรงข้ามสถานีไฟฟ้าพุทธรณทล 3 จ.นครปฐม

เรียน อก.ปบ.ก.3, ผจก.กฟส.พุทธรณทล

ตามสัญญาจ้างเลขที่ TDDP2-58/2565 ลงวันที่ 16 มีนาคม 2566 กฟภ. ได้ว่าจ้าง บริษัท อาร์ เอส เอส 2016 จำกัด (มหาชน) ก่อสร้างสถานีไฟฟ้าพุทธรณทล 3 จ.นครปฐม โดยครบกำหนดสัญญาวันที่ 23 พฤษภาคม 2568 นั้น

ปัจจุบันอยู่ระหว่างผู้รับจ้างดำเนินการดันท่อลอด Pipe jacking บริเวณด้านหน้าสถานีไฟฟ้าพุทธรณทล 3 โดยจะต้องขุดเปิดพื้นดินบริเวณฝั่งตรงข้ามสถานีไฟฟ้าเพื่อเป็นบ่อรับท่อปลายทางซึ่งมีความลึกมาก และจำเป็นต้องติดตั้ง sheet pile เพื่อป้องกันดินพัง แต่เนื่องด้วยมีระบบจำหน่ายพาดผ่านบริเวณดังกล่าวทำให้ไม่สามารถดำเนินการติดตั้ง sheet pile ได้

ทั้งนี้ เพื่อให้งานก่อสร้างสถานีไฟฟ้าพุทธรณทล 3 จ.นครปฐม เป็นไปด้วยความเรียบร้อยปลอดภัยและแล้วเสร็จตามแผนงานของ กฟภ. ดังนั้น กจค.2(บก2) จึงขอความอนุเคราะห์ดับไฟระบบจำหน่ายบริเวณฝั่งตรงข้ามสถานีไฟฟ้าพุทธรณทล 3 จ.นครปฐม ในวันที่ 29 มีนาคม 2568 เวลา 08.30 - 16.00 น.

จึงเรียนมาเพื่อโปรดพิจารณาและให้ความอนุเคราะห์ต่อไป

(นายณัฐพล คำสวน)

อก.จค.2(บก2)

กจค.2(บก2)
โทร. 9357/นัลรินทร์