



การไฟฟ้าส่วนภูมิภาค
PROVINCIAL ELECTRICITY AUTHORITY

เลขที่ ก.๓.กพส.(ปบ) ๗๕๖ /๒๕๖๘
ชื่อผู้รับ นายพัทธนันท์ พชิวาสวรรณ์ชล
ชื่อผู้ส่ง นายนันท์ศักดิ์ กล่อมดี

วันที่ ๒๘ มีนาคม ๒๕๖๘
ตำแหน่ง อ.ก.ปบ.(ก.๓)
ตำแหน่ง ร.จก.(ท) รักษาการแทน ผจก.กฟล.กำแพงแสน

ด้วยการไฟฟ้าสาขา...กำแพงแสน...จะขอตัดไฟเพื่อปฏิบัติงานเพื่อปรับปรุงระบบจำหน่าย ฟีดเดอร์ ๖ สถานีไฟฟ้า...ท่ามะกา๒...
ตามแผนผังสังเขปแนบ จำนวน...๑...แผ่น ดังนี้

ที่	ฟีดเดอร์	วัน/เดือน/ปี	ตั้งแต่เวลา	ถึงเวลา	ลักษณะงานที่ปฏิบัติ/บริเวณ	จาก	ถึง	ผู้ควบคุมงาน
๑.	TMW06	10 เม.ย.68	09.00 น.	17.00 น.	พาดสายแรงสูง 1.2 วงจรกม.	TMU04S-15 ทุ่งกระถิน	SF6 ชั่วคราว แยกทุ่งกระถิน	นายขวัญเมือง ศรีจันทร์อินทร์ พชง.7 ผยก. กรย.ก3.

พื้นที่ที่มีผู้ใช้ไฟได้รับผลกระทบ ต.ทุ่งลูกนก

ผู้ประสานงานการดับไฟ ชื่อ นายศักดิ์กรินทร์ จิตติขานนท์ ตำแหน่ง ข.ผ.ปบ. โทร. ๐๘๑-๙๔๒๙๘๘๖

พื้นที่ ที่ขอตัดไฟปฏิบัติงานมีสายเคเบิลใยแก้วนำแสงของ กฟผ. (หากมีโอกาสชำรุด ผศส.กรส.(ก.๓) จะไปตรวจสอบก่อนปฏิบัติงาน)

๑. มีสายเคเบิลใยแก้วนำแสง ๑.๑ มีโอกาสชำรุด ๑.๒ ไม่มีโอกาสชำรุด
๒. ไม่มีสายเคเบิลใยแก้วนำแสง
๓. พิกัดพื้นที่ดับไฟ ๓.๑ เริ่มต้น Lat ๑๓.๙๘๒๖๕ Long ๙๙.๘๖๘๕๓
๓.๒ สิ้นสุด Lat ๑๓.๙๘๔๓๒ Long ๙๙.๘๗๐๓๓

(
ตำแหน่ง (นายนันท์ศักดิ์ กล่อมดี)
ร.จก.(ท)รักษาการแทน
ผจก.กฟล.กำแพงแสน

สำหรับแผนกควบคุมการจ่ายไฟ (ผคฟ.) กฟผ.๓

เรียน อ.ก.ปบ.(ก.๓)

ผคฟ. พิจารณาแล้วเห็นควร

อนุมัติให้ดับไฟตามคำขอ... ฟีดเดอร์... จาก... ถึง...

ในวันที่... ตั้งแต่เวลา... น. ถึง... น. ตามใบสั่งทำสวิตซ์ซึ่งเลขที่...

อนุมัติให้ดับไฟตามคำขอ... ฟีดเดอร์... จาก... ถึง...

ในวันที่... ตั้งแต่เวลา... น. ถึง... น. ตามใบสั่งทำสวิตซ์ซึ่งเลขที่...

พนักงานศูนย์ฯ นาย... ประสานงานการขอตัดไฟกับ...

สำหรับผู้อนุมัติ

ที่ ก.๓ กปบ.(คฟ.)

เรียน ผจก.

อ.ก.บช.(ก.๓), อ.ก.วว.(ก.๓)

อนุมัติ และแจ้ง จป. เพื่อตรวจสอบความปลอดภัย

พร้อมทั้งลงข้อมูลแจ้งแผนดับไฟลงใน www.pea.co.th

ขั้นตอนการสวิตซ์... แผ่น

แผนผังแนบ... แผ่น

ผจฟ. (สถานี...)

เพื่อทราบ และจัดพนักงานเข้าปฏิบัติงานร่วมกับศูนย์ฯ นครปฐม

ตั้งแต่เวลา... น. เป็นต้นไป จนกว่างานจะแล้วเสร็จ

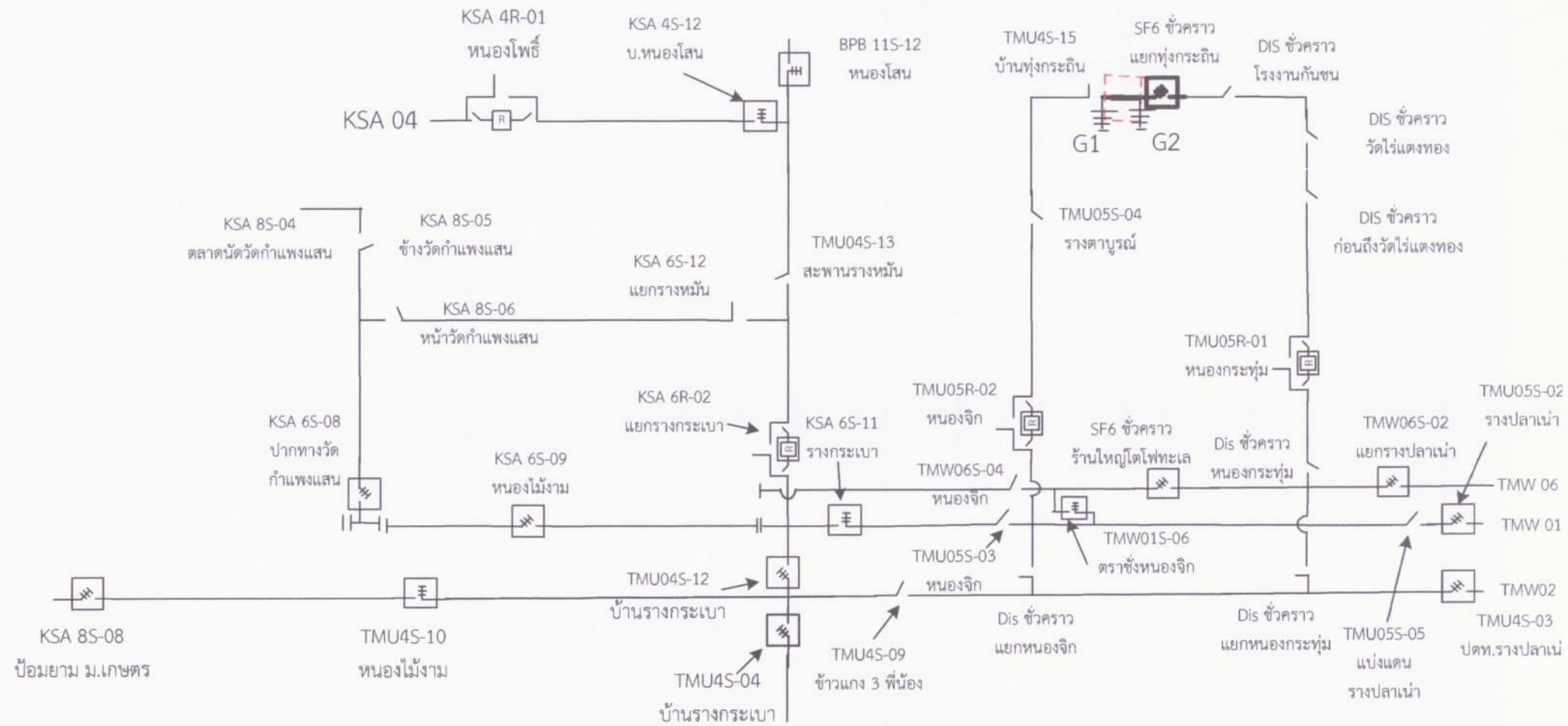

- จุดที่ปฏิบัติงาน
- พื้นที่ดับไฟ
- จุด Shot Ground

สถานการณ์จ่ายไฟตอนปฏิบัติงาน
10 เมษายน 2568