



การไฟฟ้าส่วนภูมิภาค
PROVINCIAL ELECTRICITY AUTHORITY

วิญญูขอตัดไฟ

เลขที่ กต.ทมว.ง.(กป)-๓๖๒ /๒๕๖๘
ชื่อผู้รับ นายพัทธนันท์ พิชราสุวรรณชล
ชื่อผู้ส่ง นายนิธิ พิชาดุศลย์

วันที่ ๒๗ มีนาคม ๒๕๖๘
ตำแหน่ง อก.ปน.(ก.๓)
ตำแหน่ง ผจก.กฟส.ท่าม่วง

ด้วยการไฟฟ้า...สาขาท่าม่วง...จะขอตัดไฟเพื่อปฏิบัติงานในระบบจำหน่ายแรงสูง/สถานีไฟฟ้า...ท่าม่วง ๒...ชั่วคราว
ตามแผนผังสังเขปแนบ จำนวน ๑...แผ่น ดังนี้

ที่	ฟีดเดอร์	วัน/เดือน/ปี	ตั้งแต่เวลา	ถึงเวลา	ลักษณะงานที่ปฏิบัติ และบริเวณที่ ปฏิบัติงาน	จาก	ถึง	ผู้ควบคุมงาน
๑	TMV ๐๑	๘ เม.ย.๖๘	๐๘.๓๐น.	๑๗.๐๐น.	เชื่อม หัวโบริมิต Dis. หน้าสถานี ท่าม่วง ๒	Dis.หน้าสถานี ท่าม่วง ๒ ชค. TMV01	Dis.ชั่วคราว เขาคันทอก	นายจิราวัฒน์ พิกออ่อน โทร.๐๘๐-๖๕๖๕๓๗๕
๒	TMV ๐๒	๘ เม.ย.๖๘	๐๘.๓๐น.	๑๖.๓๐น.	เชื่อม หัวโบริมิต Dis. หน้าสถานี ท่าม่วง ๒	Dis.หน้าสถานี ท่าม่วง ๒ ชค. TMV02 ผัง ตรงข้าม	Sf6. โรงโมหิน	

พื้นที่ที่มีผู้ใช้ไฟได้รับผลกระทบ(ไฟดับ)...หน้าสถานีท่าม่วง 2 ชค. - SF6. ข้างโรงโม...

ผู้ประสานงานการตัดไฟ.. นายกมลภพ ศิริ ตำแหน่ง พชง.๔...โทร.๐๖๒-๕๙๕๒๒๖๔

ลงชื่อ

(นายนิธิ พิชาดุศลย์)
ผจก.กฟส.ท่าม่วง
๒๗ มี.ค. ๒๕๖๘

สำหรับแผนกควบคุมการจ่ายไฟ (ผคฟ.) กฟภ.๓

เรียน อก.ปป.(ก.๓)

ผคฟ. พิจารณาแล้วเห็นควร

- อนุมัติให้ดับไฟตามคำขอชื่อ.....ฟีดเดอร์.....จาก.....ถึง.....
ในวันที่.....ตั้งแต่เวลา.....น. ถึง.....น. ตามใบสั่งทำสวิชชิงเลขที่.....
- อนุมัติให้ดับไฟตามคำขอชื่อ.....ฟีดเดอร์.....จาก.....ถึง.....
ในวันที่.....ตั้งแต่เวลา.....น. ถึง.....น. ตามใบสั่งทำสวิชชิงเลขที่.....
- อนุมัติให้ดับไฟตามคำขอชื่อ.....ฟีดเดอร์.....จาก.....ถึง.....
ในวันที่.....ตั้งแต่เวลา.....น. ถึง.....น. ตามใบสั่งทำสวิชชิงเลขที่.....
- อนุมัติให้ดับไฟตามคำขอชื่อ.....ฟีดเดอร์.....จาก.....ถึง.....
ในวันที่.....ตั้งแต่เวลา.....น. ถึง.....น. ตามใบสั่งทำสวิชชิงเลขที่.....

(.....)

สำหรับผู้อนุมัติ

ที่ ก.๓ กปป.(คฟ.)

เรียน ผจก.....

อก.วว.(ก.๓)

ขั้นตอนการสวิชชิง.....แผ่น

แผนผังแนบ.....แผ่น

ผจพ.....(สถานี.....)

เพื่อทราบ และจัดพนักงานเข้าปฏิบัติงานร่วมกับศูนย์
นครปฐม ตั้งแต่เวลา.....น.เป็นต้นไป จนกว่างานจะแล้วเสร็จ

อนุมัติ และแจ้ง จป. เพื่อตรวจสอบความปลอดภัย,
พร้อมทั้งลงข้อมูลแจ้งแผนดับไฟลงใน www.pea.co.th

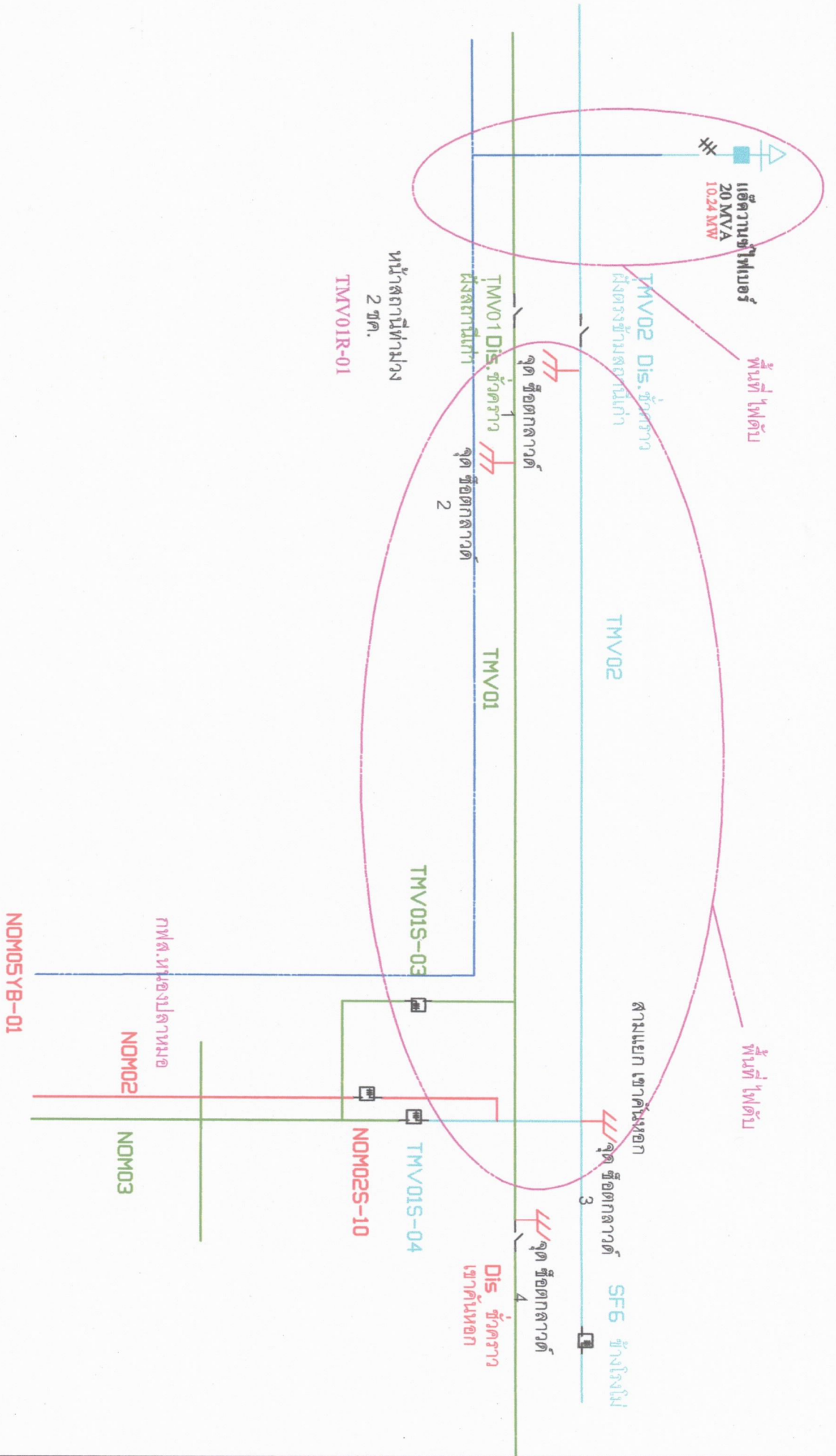

ก่อสร้างและปรับปรุงกิจการ กฟส.ท่าบอง	ผู้เขียน ผู้ตรวจสอบ วิศวกร วิศวกร วิศวกร วิศวกร	การไฟฟ้าส่วนภูมิภาค ผู้ว่าการ แผนกตั้งแคะตงตีแห่งสัตว์ตึงสูง ในระบบสายส่ง 22 เควี. สถานีไฟฟ้าท่าบอง 2 (ชก.) HT SWITCHING DIAGRAM OF TRANSMISSION LINE 22 KV. THAMUANG 2 SUBSTATION	1. ชื่อ 2. ตำแหน่ง 3. วันที่
---	--	---	------------------------------------