



วิทยุขอตัดไฟ

การไฟฟ้าส่วนภูมิภาค
PROVINCIAL ELECTRICITY AUTHORITY

เลขที่ กท.คกข.(ปบ) ๕๖๐./๒๕๖๘

วันที่ ๓๑ มีนาคม ๒๕๖๘

ชื่อผู้รับ นายพัทธนันท์ พิชราสุวรรณชล

ตำแหน่ง อภ.ปบ.(ก.๓)

ชื่อผู้ส่ง นายนครินทร์ รัตนปัญญา

ตำแหน่ง ผจก. กฟส.โคกขาม

ด้วยการไฟฟ้า กฟส.โคกขาม จะขอแก้ไขจุดร้อนเพื่อปฏิบัติงานในระบบจำหน่ายแรงสูง/สถานีไฟฟ้า สายส่ง ๑๑๕ เควี สถานีเสาครบ สถานีเสาสคร ตามแผนผังสังเขปแนบ จำนวน ๒ แผ่น ดังนี้

ที่	พีดเตอร์	วัน/เดือน/ปี	ตั้งแต่เวลา	ถึงเวลา	ลักษณะงานที่ปฏิบัติ และบริเวณที่ปฏิบัติงาน	จาก	ถึง	ผู้ควบคุมงาน
๑	สายส่ง 115 kV	๒๐ เม.ย. ๖๘	๐๘.๐๐ น.	๑๗.๐๐ น.	ปักเสาสายส่ง ๑๑๕ kV ก่อสร้างสถานีสมุทรเสาสคร ๑๓	SMC๖YS-๑๑	SMC๖YS-๑๒	นายอนุยุทธ ชูโชติ เบอร์โทร ๐๘๘-๘๗๒๙๖๔๕
๒	SXA03	๒๐ เม.ย. ๖๘	๐๘.๐๐ น.	๑๗.๐๐ น.		SXA๓S-๑๕	SMF๑S-๑๔	
๓	SXA06	๒๐ เม.ย. ๖๘	๐๘.๐๐ น.	๑๗.๐๐ น.		SXA๖S-๐๖	SXA๖S-๐๗	
๔	SMF09	๒๐ เม.ย. ๖๘	๐๘.๐๐ น.	๑๗.๐๐ น.		SMF๙S-๑๙	SMF๙S-๐๙ SMF๙S-๑๐ ป้ายสาย	

พื้นที่ที่มีผู้ใช้ไฟได้รับผลกระทบ(ไฟดับ)บ. Skb แนวถนนบ้านโคก ก่อนถึงศาลพันท้าย

ผู้ประสานงานการดับไฟ ชื่อ นายสรตาสตรี สงวนพันธ์ ตำแหน่ง ท.พ.ปบ โทร ๐๘๑-๙๔๑-๒๕๓๒
พื้นที่ ที่ขอตัดไฟปฏิบัติงานมีสายเคเบิลใยแก้วนำแสงของ กฟภ. (หากมีโอกาสชำรุด ผคส.กรส.(ก.๓) จะได้ตรวจสอบก่อนปฏิบัติงาน)

๑. มีสายเคเบิลใยแก้วนำแสง ๑.๑ มีโอกาสชำรุด ๑.๒ ไม่มีโอกาสชำรุด
๒. ไม่มีสายเคเบิลใยแก้วนำแสง
๓. พิกัดพื้นที่เริ่มดับไฟ ๓.๑ เริ่ม ๑๓.๕๕๗๙๕๕ ๑๐๐.๓๖๔๖๕๗ ถึง ๑๓.๕๔๙๐๑๔ ๑๐๐.๓๗๒๐๒๗๒

ลงชื่อ

(นายนครินทร์ รัตนปัญญา...)

ตำแหน่ง ผจก. กฟส.โคกขาม

แผนกควบคุมการจ่ายไฟ (ผคฟ.) กฟภ.๓

เรียน อก.ปป.(ก.๓)

ผคฟ. พิจารณาแล้วเห็นควร

- อนุมัติให้ดับไฟตามคำขอข้อ.....ฟีดเตอร์..... จาก..... ถึง.....
ในวันที่..... ตั้งแต่เวลา..... น. ถึง..... น. ตามใบสั่งทำสวิชชิงเลขที่.....
- อนุมัติให้ดับไฟตามคำขอข้อ.....ฟีดเตอร์..... จาก..... ถึง.....
ในวันที่..... ตั้งแต่เวลา..... น. ถึง..... น. ตามใบสั่งทำสวิชชิงเลขที่.....
- อนุมัติให้ดับไฟตามคำขอข้อ.....ฟีดเตอร์..... จาก..... ถึง.....
ในวันที่..... ตั้งแต่เวลา..... น. ถึง..... น. ตามใบสั่งทำสวิชชิงเลขที่.....
- อนุมัติให้ดับไฟตามคำขอข้อ.....ฟีดเตอร์..... จาก..... ถึง.....
ในวันที่..... ตั้งแต่เวลา..... น. ถึง..... น. ตามใบสั่งทำสวิชชิงเลขที่.....
- อนุมัติให้ดับไฟตามคำขอข้อ.....ฟีดเตอร์..... จาก..... ถึง.....
ในวันที่..... ตั้งแต่เวลา..... น. ถึง..... น. ตามใบสั่งทำสวิชชิงเลขที่.....
- พนักงานศูนย์ฯ นาย..... ประสานงานการขอดับไฟกับ.....

(.....)

สำหรับผู้อนุมัติ

ที่ ก.๓ กปป.(คฟ.)

เรียน ผจก.....

อก.วว.(ก.๓)

อนุมัติ และแจ้ง จป. เพื่อตรวจสอบความปลอดภัย,
พร้อมทั้งลงข้อมูลแจ้งแผนดับไฟลงใน www.pea.co.th

ขั้นตอนการสวิชชิง.....แผ่น

แผนผังแนบ.....แผ่น

ผจฟ.....(สถานี.....)

เพื่อทราบ และจัดพนักงานเข้าปฏิบัติงานร่วมกับศูนย์
นครปฐม ตั้งแต่เวลา.....น.เป็นต้นไป จนกว่างานจะแล้วเสร็จ

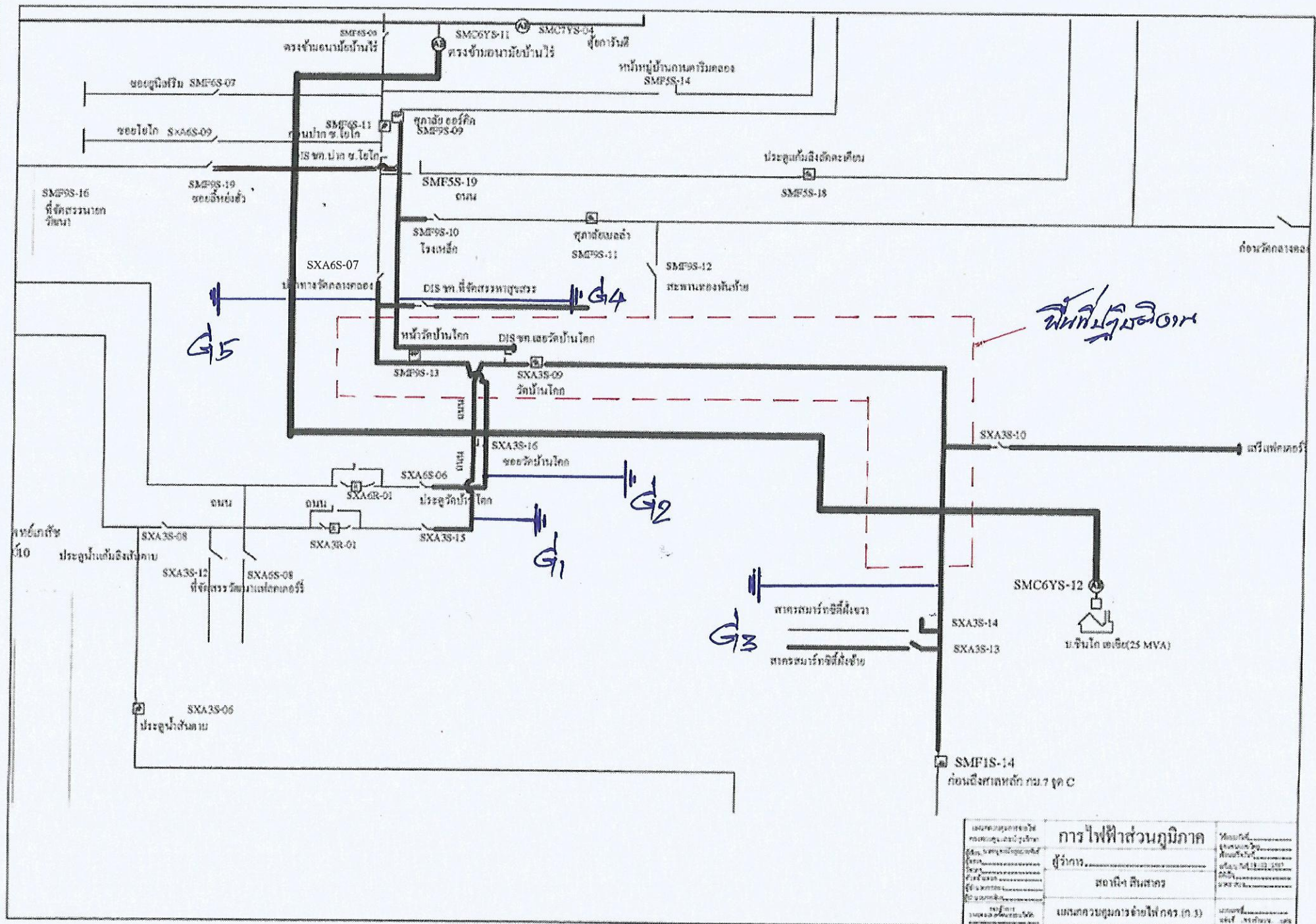

เลขที่ใบอนุญาตประกอบกิจการไฟฟ้า	การไฟฟ้าส่วนภูมิภาค	พื้นที่.....
เลขที่ใบอนุญาตประกอบกิจการไฟฟ้า	ผู้บริการ.....	พื้นที่.....
เลขที่ใบอนุญาตประกอบกิจการไฟฟ้า	สถานี.....	พื้นที่.....
เลขที่ใบอนุญาตประกอบกิจการไฟฟ้า	เขต.....	พื้นที่.....
เลขที่ใบอนุญาตประกอบกิจการไฟฟ้า	เขต.....	พื้นที่.....
เลขที่ใบอนุญาตประกอบกิจการไฟฟ้า	เขต.....	พื้นที่.....
เลขที่ใบอนุญาตประกอบกิจการไฟฟ้า	เขต.....	พื้นที่.....
เลขที่ใบอนุญาตประกอบกิจการไฟฟ้า	เขต.....	พื้นที่.....
เลขที่ใบอนุญาตประกอบกิจการไฟฟ้า	เขต.....	พื้นที่.....
เลขที่ใบอนุญาตประกอบกิจการไฟฟ้า	เขต.....	พื้นที่.....



การไฟฟ้าส่วนภูมิภาค

PROVINCIAL ELECTRICITY AUTHORITY

เลขที่ มท.๕๓๐๗.๓๒/กฟส.คกข.๖๐๕๕๐/๒๕๖๘

การไฟฟ้าส่วนภูมิภาคสาขาโคกขาม
๔๙/๑ หมู่ที่ ๗ ตำบลโคกขาม
อำเภอเมืองสมุทรสาคร
จังหวัดสมุทรสาคร ๗๔๐๐๐

๒๗ มีนาคม ๒๕๖๘

เรื่อง แจ้งดับกระแสไฟฟ้า (ชั่วคราว)

เรียน ผู้จัดการ บริษัท เอส เค บี ครีเอทีฟ จำกัด (สำนักงานใหญ่)

ด้วย การไฟฟ้าส่วนภูมิภาคสาขาโคกขาม มีแผนงานปักเสาสายส่ง ๑๑๕ เควี เพื่อรองรับการก่อสร้างสถานีไฟฟ้าสมุทรสาคร ๑๓ พื้นที่ดับกระแสไฟฟ้าสายส่ง ๑๑๕ เควี ที่จ่ายกระแสไฟฟ้าให้กับ บริษัท เอส เค บี ครีเอทีฟ จำกัด (สำนักงานใหญ่) ในวันอาทิตย์ที่ ๒๐ เมษายน ๒๕๖๘ ระหว่างเวลา ๐๘.๐๐ น. ถึง ๑๗.๐๐ น. การไฟฟ้าส่วนภูมิภาคสาขาโคกขาม จึงขอดับกระแสไฟฟ้า(ชั่วคราว) ในวัน และเวลาดังกล่าวข้างต้น

ทั้งนี้ หากการปฏิบัติงานแล้วเสร็จก่อนกำหนดเวลาที่แจ้งไว้ จะดำเนินการจ่ายกระแสไฟฟ้าให้ทันที หากมีข้อสงสัยสอบถามได้ที่ นายสรศาสตร์ สงวนพันธุ์ ตำแหน่ง หัวหน้าแผนกปฏิบัติการ และบำรุงรักษาระบบไฟฟ้า หมายเลขโทรศัพท์ ๐๘-๑๙๔๑-๒๕๓๒ เพื่อชี้แจงให้ทราบ และเข้าใจ เตรียมความพร้อมดำเนินการต่อไป

จึงเรียนมาเพื่อโปรดทราบ และขอภัยดับกระแสไฟฟ้า(ชั่วคราว) ครั้งนี้

(นายสมเจตน์ ฮะวังจู)

รองผู้จัดการ (เทคนิค) รักษาการแทน
ผู้จัดการการไฟฟ้าส่วนภูมิภาคสาขาโคกขาม

การไฟฟ้าส่วนภูมิภาคสาขาโคกขาม

แผนกปฏิบัติการและบำรุงรักษาระบบไฟฟ้า

โทรศัพท์ ๐๓๔-๘๗๐-๐๓๓

โทรสาร ๐๓๔-๘๗๐-๐๕๓