



การไฟฟ้าส่วนภูมิภาค
PROVINCIAL ELECTRICITY AUTHORITY

เลขที่ ก.๓ ทมจ.(กป.) ๓๖๒ /๒๕๖๘

ชื่อผู้รับ นายพัทธนันท์ พิชิตสุวรรณชล

ชื่อผู้ส่ง นายนิธิ พิชิตกุลย์

วันที่ ๒๗ มีนาคม ๒๕๖๘

ตำแหน่ง อก.ปบ.(ก.๓)

ตำแหน่ง ผจก.กฟส.ท่าม่วง

ด้วย กฟส.ท่าม่วง จะขอตัดไฟเพื่อปฏิบัติงานเชื่อม สวิตซ์ใบมิด หน้าสถานีท่าม่วง๒ ตามแผนผังสังเขปแนบ จำนวน

๑ แผ่น ดังนี้

ที่	พิดเตอร์	วัน/เดือน/ปี	ตั้งแต่เวลา	ถึงเวลา	ลักษณะงานที่ปฏิบัติ/บริเวณ	จาก	ถึง	ผู้ควบคุมงาน
๑.	๑๑๕ KV.	๘ เม.ย. ๖๘	๐๘.๓๐ น.	๑๗.๐๐ น.	เชื่อม สวิตซ์ใบมิด หน้าสถานีท่าม่วง๒	NOM๐๕YB-๐๑	TMV Advance Fiber	นายจิราวัฒน์ พิภูอ่อน โทร.๐๘๐-๖๕๖-๕๓๗๕
๒.	TMV๐๑	๘ เม.ย. ๖๘	๐๘.๓๐ น.	๑๗.๐๐ น.	เชื่อม สวิตซ์ใบมิด หน้าสถานีท่าม่วง๒	Dis.หน้าสถานีท่าม่วง๒ ชค. TMV๐๑	DIS.ชั่วคราวเขาคันทอก	
๓.	TMV๐๒	๘ เม.ย. ๖๘	๐๘.๓๐ น.	๑๗.๐๐ น.	เชื่อม สวิตซ์ใบมิด หน้าสถานีท่าม่วง๒	Dis.หน้าสถานีท่าม่วง๒ ชค. TMV๐๒ฝั่งตรงข้าม	SF๖.โรงโมหิน	

พื้นที่ที่มีผู้ใช้ไฟได้รับผลกระทบ (ดับไฟ) หน้าสถานีท่าม่วง๒ ชค. - SF๖.โรงโมหิน

ผู้ประสานงานการดับไฟชื่อ นายกมลภพ ศิริ ตำแหน่ง พชง.๔ กฟส.ตสร. โทร ๐๖๒-๕๕๕-๒๒๖๔

พื้นที่ ที่ขอตัดไฟปฏิบัติงานมีสายเคเบิลใยแก้วนำแสงของ กฟภ. (หากมีโอกาสชำรุด ผศส.กรส.(ก.๓) จะไปตรวจสอบก่อนปฏิบัติงาน)

๑. มีสายเคเบิลใยแก้วนำแสง ๑.๑ มีโอกาสชำรุด ๑.๒ ไม่มีโอกาสชำรุด

๒. ไม่มีสายเคเบิลใยแก้วนำแสง

27 มี.ค. 68
(นายนิธิ พิชิตกุลย์)
ผจก.กฟส.ท่าม่วง

สำหรับแผนกควบคุมการจ่ายไฟ (ผคฟ.) กฟผ.๓

เรียน อก.ปบ.(ก.๓)

ผคฟ. พิจารณาแล้วเห็นควร

- อนุมัติให้ดับไฟตามคำขอชื่อ.....ฟีดเดอร์.....จาก.....ถึง.....
ในวันที่.....ตั้งแต่เวลา.....น. ถึง.....น. ตามใบสั่งทำสวิชชิงเลขที่.....
- อนุมัติให้ดับไฟตามคำขอชื่อ.....ฟีดเดอร์.....จาก.....ถึง.....
ในวันที่.....ตั้งแต่เวลา.....น. ถึง.....น. ตามใบสั่งทำสวิชชิงเลขที่.....
- อนุมัติให้ดับไฟตามคำขอชื่อ.....ฟีดเดอร์.....จาก.....ถึง.....
ในวันที่.....ตั้งแต่เวลา.....น. ถึง.....น. ตามใบสั่งทำสวิชชิงเลขที่.....
- อนุมัติให้ดับไฟตามคำขอชื่อ.....ฟีดเดอร์.....จาก.....ถึง.....
ในวันที่.....ตั้งแต่เวลา.....น. ถึง.....น. ตามใบสั่งทำสวิชชิงเลขที่.....

(.....)

สำหรับผู้อนุมัติ

ที่ ก.๓ กปบ.(คฟ.)

เรียน ผจก.....

อก.วว.(ก.๓)

ขั้นตอนการสวิชชิง.....แผ่น

แผนผังแนบ.....แผ่น

ผจฟ.....(สถานี.....)

เพื่อทราบ และจัดพนักงานเข้าปฏิบัติงานร่วมกับศูนย์
นครปฐม ตั้งแต่เวลา.....น.เป็นต้นไป จนกว่างานจะแล้วเสร็จ

อนุมัติ และแจ้ง จบ. เพื่อตรวจสอบความปลอดภัย,
พร้อมทั้งส่งข้อมูลแจ้งแผนดับไฟลงใน www.pea.co.th

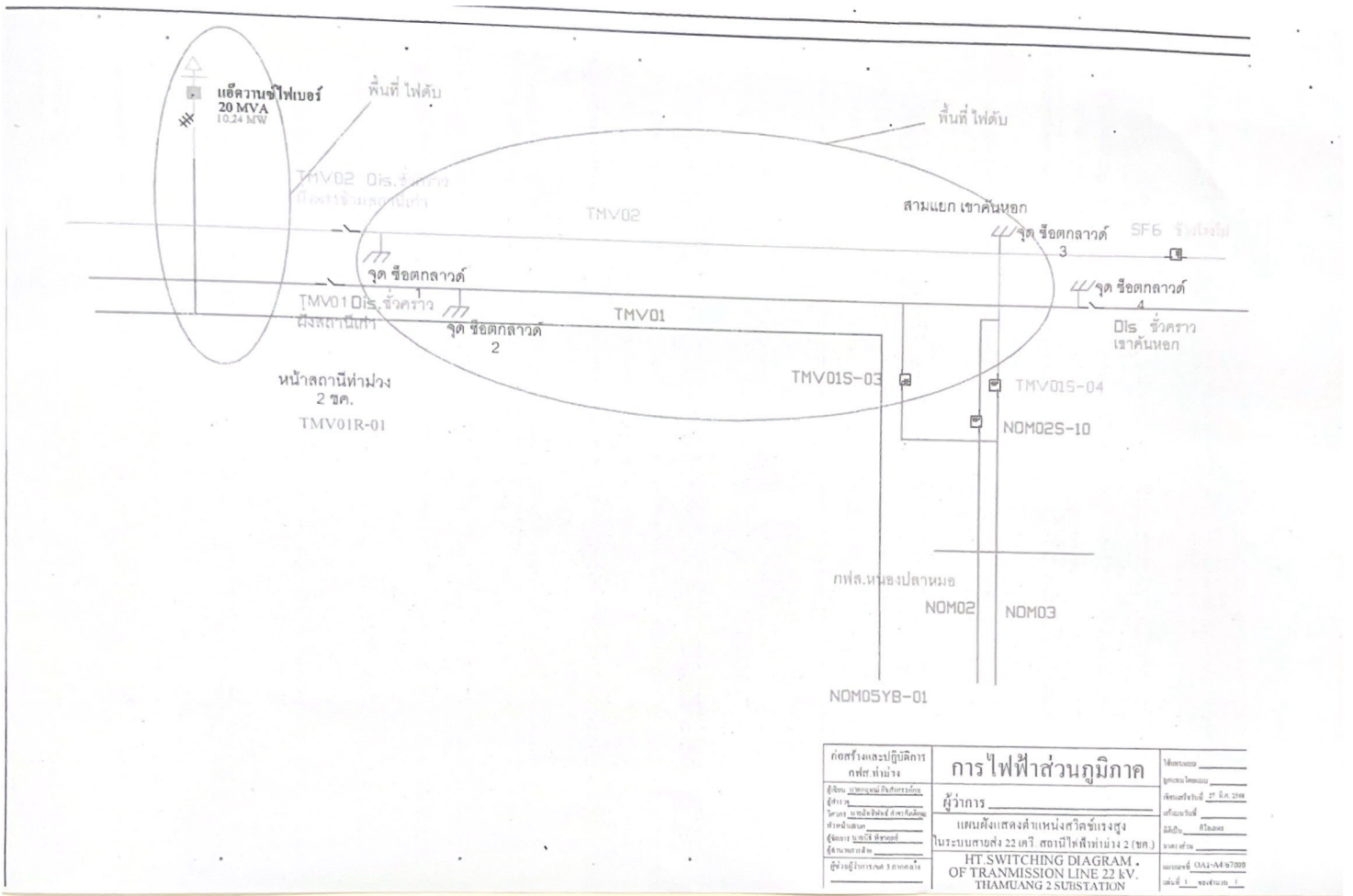

ก่อสร้างและปฏิบัติการ กศส. ทุ่งม่วง	การไฟฟ้าส่วนภูมิภาค ผู้ว่าการ _____ แผนกส่งและติดตั้งหม้อแปลงแรงสูง ในระบบสายส่ง 22 kV. สถานีไฟฟ้าทุ่งม่วง 2 (ชค.) HT SWITCHING DIAGRAM OF TRANSMISSION LINE 22 kV. THAMUANG 2 SUBSTATION	1/11/2564 27/11/2564 1/11/2564 1/11/2564 1/11/2564
--	--	--