



การไฟฟ้าส่วนภูมิภาค  
PROVINCIAL ELECTRICITY AUTHORITY

เลขที่..... ๑๑๔ /๒๕๖๗

ชื่อผู้รับ นายพัทธานันท์ พงษ์สุวรรณชัย

ชื่อผู้ส่ง นายสมชาย ศรีจารุพฤกษ์

วันที่ ๘ กุมภาพันธ์ ๒๕๖๗

ตำแหน่ง อ.ก.ป.น.(ก.๓)

ตำแหน่ง ร.จก(ท) กฟจ.นครปฐม

ด้วยการไฟฟ้า กฟจ.นครปฐม จะขอตัดไฟเพื่อปฏิบัติงานกลับเฟสแรงสูง สถานีไฟฟ้า นครปฐม๓ ตามแผนผังสังเขปแนบ จำนวน ๑ แผ่น ดังนี้

| ที่ | ฟีดเดอร์ | วัน/เดือน/ปี             | ตั้งแต่เวลา | ถึงเวลา  | ลักษณะงานที่ปฏิบัติ/<br>บริเวณ  | จาก                               | ถึง                        | ผู้ควบคุมงาน           |
|-----|----------|--------------------------|-------------|----------|---|-----------------------------------|----------------------------|------------------------|
| ๑   | BPA9R-02 | 13<br>กุมภาพันธ์<br>2567 | 9.00 น.     | 15.00 น. | กลับเฟสแรงสูง บริเวณไลน์<br>ริมคลอง เพื่อรองรับการ<br>จ่ายไฟ สฟพ.นฐ.๔ | DIS.(ชค)<br>วงเวียน<br>บับเบิ้ลบี | DIS ชค ศาลา<br>อเนกประสงค์ | นายชัยยศ<br>โพธิ์ริชต์ |

พื้นที่ที่มีผู้ใช้ไฟได้รับผลกระทบ(ไฟดับ)... ไลน์แยกไล่ถั่ว ไลน์ริมคลอง

ผู้ประสานงานการตัดไฟ ชื่อ นายชัยยศ โพธิ์ริชต์ ตำแหน่ง ท.พ.บ.กฟจ.นครปฐม โทร ๐๘๔-๖๖๕๕๕๓๑

พื้นที่ ที่ขอตัดไฟปฏิบัติงานมีสายเคเบิลใยแก้วนำแสงของ กฟภ. (หากมีโอกาสชำรุด ผดส.กรส.(ก.๓) จะไปตรวจสอบก่อนปฏิบัติงาน)

๑.  มีสายเคเบิลใยแก้วนำแสง ๑.๑  มีโอกาสชำรุด ๑.๒  ไม่มีโอกาสชำรุด

๒. / ไม่มีสายเคเบิลใยแก้วนำแสง

(นายสมชาย ศรีจารุพฤกษ์)

ตำแหน่ง ร.จก(ท) กฟจ.นครปฐม

สำหรับแผนกควบคุมการจ่ายไฟ (ผคฟ.) กฟภ.๓

เรียน อ.ก.ป.น.(ก.๓)

ผคฟ. พิจารณาแล้วเห็นควร

อนุมัติให้ตัดไฟตามคำขอชื่อ..... ฟีดเดอร์..... จาก..... ถึง.....

ในวันที่..... ตั้งแต่เวลา..... น. ถึง..... น. ตามใบสั่งทำสวิชชิงเลขที่.....

อนุมัติให้ตัดไฟตามคำขอชื่อ..... ฟีดเดอร์..... จาก..... ถึง.....

ในวันที่..... ตั้งแต่เวลา..... น. ถึง..... น. ตามใบสั่งทำสวิชชิงเลขที่.....

พนักงานศูนย์ฯ นาย..... ประสานงานการขอตัดไฟกับ.....

(.....)

สำหรับผู้อนุมัติ

ที่ ก.๓ ก.บ.บ.(คฟ.)

เรียน ผจก.....

อก.บช.(ก.๓), อก.ว.ว.(ก.๓)

อนุมัติ และแจ้ง จป. เพื่อตรวจสอบความปลอดภัย  
พร้อมทั้งลงข้อมูลแจ้งแผนดับไฟลงใน [www.pea.co.th](http://www.pea.co.th)

ขั้นตอนการสวิชชิง..... แผ่น

แผนผังแนบ..... แผ่น

ผจก..... (สถานี.....)

เพื่อทราบ และจัดพนักงานเข้าปฏิบัติงานร่วมกับศูนย์ฯ นครปฐม  
ตั้งแต่วันที่..... น. เป็นต้นไป จนกว่างานจะแล้วเสร็จ

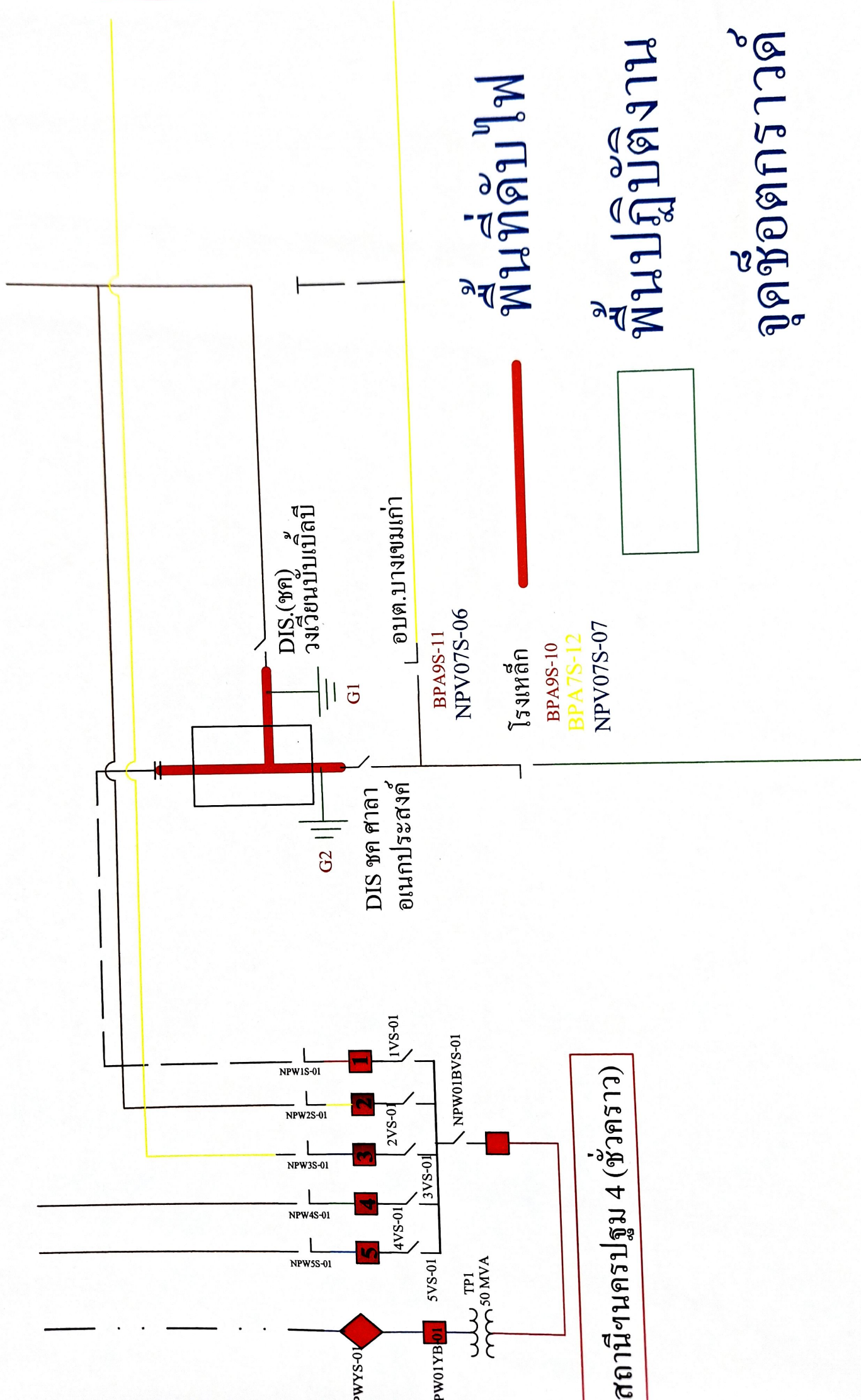

พื้นที่ดับไฟ

พื้นที่ปฏิบัติงาน

จุดชกกราวด์

สถานีขมครปฐม 4 (ชั่วคราว)