



การไฟฟ้าส่วนภูมิภาค
PROVINCIAL ELECTRICITY AUTHORITY

เลขที่ ก.๓.สพท.(กป.) ๑๓๔ / ๒๕๖๗ วันที่ ๙ ก.พ. ๒๕๖๗
 ชื่อผู้รับ นายพัทธนันท์ พิชิตสุวรรณชัย ตำแหน่ง อก.ปบ.(ก.๓)
 ชื่อผู้ส่ง นายประเสริฐ ผีศิริ ตำแหน่ง ผจก.กฟส.อ.สพท.

ด้วยการไฟฟ้า สองพี่น้อง จะขอย้ายโหนดเพื่อปฏิบัติงาน ปรับตั้งเสาแรงสูงเอน ตามแผนผังสังเขปแนบจำนวน ๑ แผ่น ดังนี้

ที่	พิดเคอร์	วัน/เดือน/ปี	ตั้งแต่เวลา	ถึงเวลา	ลักษณะงานที่ปฏิบัติ/บริเวณ	จาก	ถึง	ผู้ควบคุมงาน
๑.	F9(สพท.2)	20 ก.พ. 67	09.00	15.00	1.ปรับตั้งเสาแรงสูงเอน	SPO095-02	จุดเปิด DDE	นายสาธิต อีร์ทรัพย์ธรรม โทร.๐๘๔-๔๓๘๘๖๕๕
๒.								
๓.								

พื้นที่ที่มีผู้ใช้ไฟได้รับผลกระทบ(ไฟดับ)..... ไม่มีผู้ใช้ไฟได้รับผลกระทบ.....

ผู้ประสานงานการดับไฟ ชื่อ นายพรหมแดน สุทธิงาม ตำแหน่ง ผจก.กฟย.ทคก. โทร ๐๖๕-๔๑๘๒๔๒๘

พื้นที่ ที่ขอดับไฟปฏิบัติงานมีสายเคเบิลใยแก้วนำแสงของ กฟท. (หากมีโอกาสชำรุด ผคส.กรส.(ก.๓) จะไปตรวจสอบก่อนปฏิบัติงาน)

๑. มีสายเคเบิลใยแก้วนำแสง ๑.๑ มีโอกาสชำรุด ๑.๒ ไม่มีโอกาสชำรุด

๒. ไม่มีสายเคเบิลใยแก้วนำแสง

(นายประเสริฐ ผีศิริ)

ตำแหน่ง.....ผจก.กฟส.อ.สพท.

สำหรับแผนกควบคุมการจ่ายไฟ (ผคฟ.) กฟท.๓

เรียน อก.ปบ.(ก.๓)

ผคฟ. พิจารณาแล้วเห็นควร

อนุมัติให้ดับไฟตามคำขอชื่อ.....พิดเคอร์.....จาก.....ถึง.....
 ในวันที่.....ตั้งแต่เวลา.....น. ถึง.....น. ตามใบสั่งทำสวิตซ์ซึ่งเลขที่.....

อนุมัติให้ดับไฟตามคำขอชื่อ.....พิดเคอร์.....จาก.....ถึง.....
 ในวันที่.....ตั้งแต่เวลา.....น. ถึง.....น. ตามใบสั่งทำสวิตซ์ซึ่งเลขที่.....

พนักงานศูนย์ฯ นาย.....ประสานงานการขอดับไฟกับ.....

(.....)

สำหรับผู้อนุมัติ

ที่ ก.๓ กปบ.(คฟ.)

เรียน ผจก.....

อก.บช.(ก.๓), อก.วว.(ก.๓)

ขั้นตอนการสวิตซ์.....แผ่น

แผนผังแนบ.....แผ่น

ผจก.....(สถานี.....)

เพื่อทราบ และจัดพนักงานเข้าปฏิบัติงานร่วมกับศูนย์ฯ นครปฐม
 ตั้งแต่เวลา.....น. เป็นต้นไป จนกว่างานจะแล้วเสร็จ

อนุมัติ และแจ้ง จป. เพื่อตรวจสอบความปลอดภัย

พร้อมทั้งลงข้อมูลแจ้งแผนดับไฟลงใน www.pea.co.th

แผนผังดับไฟ การไฟฟ้าส่วนภูมิภาคสาขาอำเภอสองพี่น้อง
วันที่ 20 ก.พ. 2567 เวลา 09.00-15.00 น.
บริเวณ บ้านหนองบวบหอม

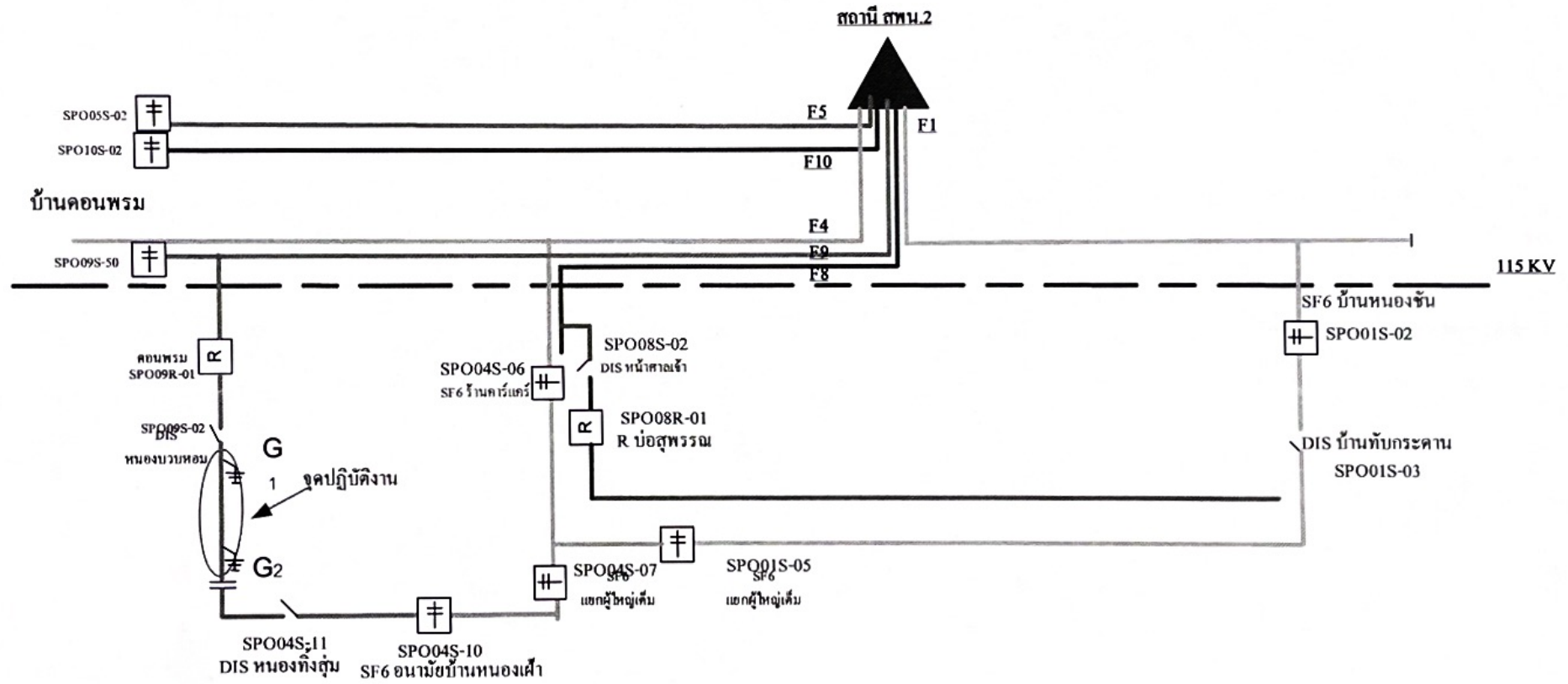

หมายเหตุ จุดตัด DDE โดยชุดฮอตไลน์กระเช้า