



การไฟฟ้าส่วนภูมิภาค  
PROVINCIAL ELECTRICITY AUTHORITY

เลขที่ ก.๓.ภพส.(ปป) ๓๘๓ /๒๕๖๗

ชื่อผู้รับ นายพัทธนันท์ พิชราสุวรรณชล

ชื่อผู้ส่ง นายนันท์ศักดิ์ กล่อมดี

วันที่ ๑ กุมภาพันธ์ ๒๕๖๗

ตำแหน่ง อ.ภ.ปป.(ก.๓)

ตำแหน่ง ร.จก.(ท) ปฏิบัติงานแทน ผจก.ภพอ.กำแพงแสน

ด้วยการไฟฟ้า อ.กำแพงแสน จะขอตัดไฟเพื่อปฏิบัติงาน ปรับปรุงระบบจำหน่าย ฟีดเดอร์ ๔ สถานีไฟฟ้า ท่วมะภา ๒ ตามแผนผัง  
สังเขปแนบ จำนวน ๑ แผ่น ดังนี้

ที่	ฟีดเดอร์	วัน/เดือน/ปี	ตั้งแต่เวลา	ถึงเวลา	ลักษณะงานที่ปฏิบัติ/บริเวณ	จาก	ถึง	ผู้ควบคุมงาน
๑	TMU04	17 ก.พ. 67	08.30น.	16.30 น.	พาดสายแรงสูง 185 SAC 1.8 วงจร-กม.	DIS ชั่วคราว แยกหนอง กระทุ่ม	SF6 ชั่วคราว หลังวัดหนอง กระทุ่ม	นายขวัญเมือง ศรีจันทร์อินทร์ พงษ.7 ผกย. กรย.ก3..
๒								
๓								

พื้นที่ที่มีผู้ใช้ไฟได้รับผลกระทบ(ไฟดับ) ต.หนองกระทุ่ม

ผู้ประสานงานการดับไฟ ชื่อ นายศักดิ์กรินทร์ จิตติขานนท์ ตำแหน่ง ช.ผ.ปป. โทร ๐๘๑-๙๔๒๕๘๕๖

พื้นที่ ที่ขอตัดไฟปฏิบัติงานมีสายเคเบิลใยแก้วนำแสงของ กฟผ. (หากมีโอกาสชำรุด ผศส.กรส.(ก.๓) จะไปตรวจสอบก่อนปฏิบัติงาน

๑.  มีสายเคเบิลใยแก้วนำแสง ๑.๑  มีโอกาสชำรุด ๑.๒  ไม่มีโอกาสชำรุด

๒.  ไม่มีสายเคเบิลใยแก้วนำแสง

(นายนันท์ศักดิ์ กล่อมดี)

ตำแหน่ง ร.จก.(ท)ปฏิบัติงานแทน

ผจก.ภพอ.กำแพงแสน

สำหรับแผนกควบคุมการจ่ายไฟ (ผคฟ.)

เรียน อ.ภ.ปป.(ก.๓)

ผคฟ. พิจารณาแล้วเห็นควร

อนุมัติให้ดับไฟตามคำขอชื่อ ฟีดเดอร์ จาก ถึง

ในวันที่ ตั้งแต่เวลา น. ถึง น. ตามใบสั่งทำสวิตซ์ซึ่งเลขที่

อนุมัติให้ดับไฟตามคำขอชื่อ ฟีดเดอร์ จาก ถึง

ในวันที่ ตั้งแต่เวลา น. ถึง น. ตามใบสั่งทำสวิตซ์ซึ่งเลขที่

พนักงานศูนย์ฯ นาย ประสานงานการขอตัดไฟกับ

( )

สำหรับผู้อนุมัติ

ที่ ก.๓ ก.ปป.(คฟ.)

เรียน ผจก.

อก.บช.(ก.๓), อก.ว.ว.(ก.๓)

อนุมัติ และแจ้ง จป. เพื่อตรวจสอบความปลอดภัย

พร้อมทั้งลงข้อมูลแจ้งแผนดับไฟลงใน www.pea.co.th

ขั้นตอนการสวิตซ์ซึ่ง แผ่น

แผนผังแนบ แผ่น

ผจฟ. (สถานีฯ )

เพื่อทราบ และจัดพนักงานเข้าปฏิบัติงานร่วมกับศูนย์ฯ นครปฐม

ตั้งแต่วันที่ น. เป็นต้นไป จนกว่างานจะแล้วเสร็จ

# สถานการณ์จ่ายไฟตอนปฏิบัติงาน

17 กุมภาพันธ์ 2567

KSA 06  
KSA 08

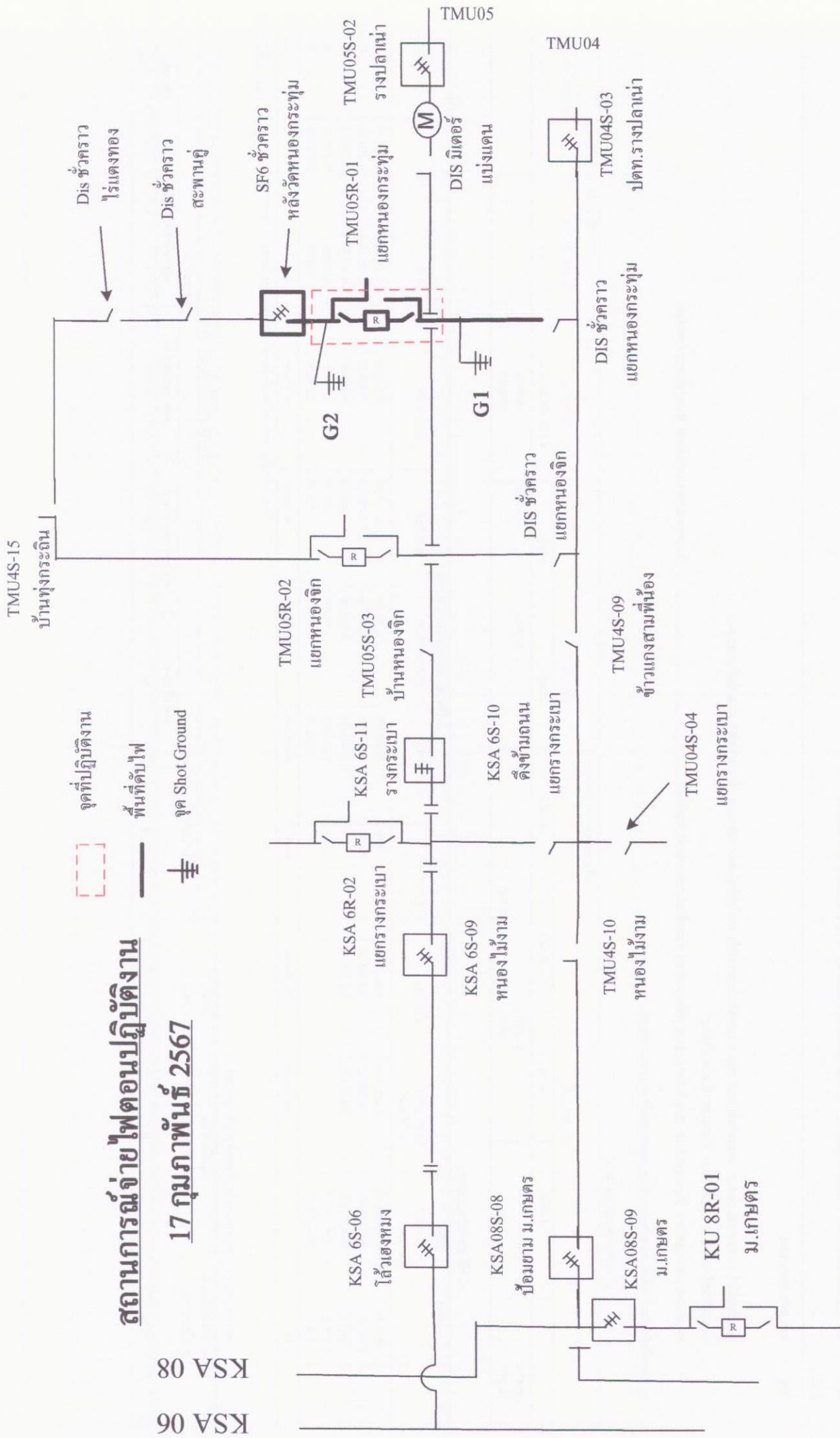

ไปกำแพงแสน

ไปพนมทวน