



วิทยุขอดับไฟ

การไฟฟ้าส่วนภูมิภาค

PROVINCIAL ELECTRICITY AUTHORITY

เลขที่ กต.คกช.(ปบ) ๕๕ /๒๕๖๗

ชื่อผู้รับ นายพัทธนันท์ พิชิตสุวรรณชล

ชื่อผู้ส่ง นายนครินทร์ รัตนปัญญา

วันที่ ๑๑ มกราคม ๒๕๖๗

ตำแหน่ง อก.ปบ.(ก.๓)

ตำแหน่ง ผจก. กฟส.โคกขาม

ด้วยการไฟฟ้า กฟส.โคกขาม จะขอแก้ไขจุดร้อนเพื่อปฏิบัติงานในระบบจำหน่ายแรงสูง/สถานีไฟฟ้า สถานีเสนาสนคร. ตามแผนผังสังเขปแนบ จำนวน ๑ แผ่น ดังนี้

ที่	ฟีดเดอร์	วัน/เดือน/ปี	ตั้งแต่เวลา	ถึงเวลา	ลักษณะงานที่ปฏิบัติ และบริเวณที่ปฏิบัติงาน	จาก	ถึง	ผู้ควบคุมงาน
๑	SXA03	๒๑ ม.ค. ๖๗	๐๘.๐๐ น.	๑๗.๐๐ น.	ติดตั้งรีโครสเซอร์	DISชั่วคราว เลยปากทาง วัฒนาแพตอรี	SXA๓S-๑๕	ว่าที่ร้อยเอก วันชัย เวชศาสตร์เบอร์ โทร. ๐๘๑-๘๑๓๒๖๐๘

พื้นที่ที่มีผู้ใช้ไฟได้รับผลกระทบ(ไฟดับ)แนวคลอง ๓

ผู้ประสานงาน การดับไฟ ชื่อ นายสรศาสตร์ สงวนพันธุ์ ตำแหน่ง ทผ.ปบ. โทร ๐๘๑-๙๔๑-๒๕๓๒
พื้นที่ ที่ขอดับไฟปฏิบัติงานมีสายเคเบิลใยแก้วนำแสงของ กฟก. (หากมีโอกาสชำรุด ผศส.กรส.(ก.๓) จะได้ตรวจสอบก่อนปฏิบัติงาน)

๑. มีสายเคเบิลใยแก้วนำแสง ๑.๑ มีโอกาสชำรุด ๑.๒ ไม่มีโอกาสชำรุด
๒. ไม่มีสายเคเบิลใยแก้วนำแสง

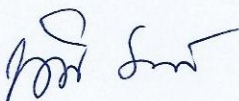
ลงชื่อ 

(นายนครินทร์ รัตนปัญญา)

ตำแหน่ง ผจก. กฟส.โคกขาม

แผนกควบคุมการจ่ายไฟ (ผคฟ.) กฟก.๓

เรียน อก.ปบ.(ก.๓)

ผคฟ. พิจารณาแล้วเห็นควร

อนุมัติให้ดับไฟตามคำขอชื่อ..... ฟีดเดอร์..... จาก..... ถึง.....
ในวันที่..... ตั้งแต่เวลา..... น. ถึง..... น. ตามใบสั่งทำสวิชชิงเลขที่.....

อนุมัติให้ดับไฟตามคำขอชื่อ..... ฟีดเดอร์..... จาก..... ถึง.....
ในวันที่..... ตั้งแต่เวลา..... น. ถึง..... น. ตามใบสั่งทำสวิชชิงเลขที่.....

พนักงานศูนย์ฯ นาย..... ประสานงานการขอดับไฟกับ.....

(.....)

สำหรับผู้อนุมัติ

ที่ ก.๓ กปบ.(คฟ.)

เรียน ผจก.....

อก.วว.(ก.๓)

อนุมัติ และแจ้ง จป. เพื่อตรวจสอบความปลอดภัย,
พร้อมทั้งลงข้อมูลแจ้งแผนดับไฟลงใน www.pea.co.th

ขั้นตอนการสวิชชิง..... แผ่น

แผนผังแนบ..... แผ่น

ผจก.....(สถานี.....)

เพื่อทราบ และจัดพนักงานเข้าปฏิบัติงานร่วมกับศูนย์
นครปฐม ตั้งแต่เวลา.....น.เป็นต้นไป จนกว่างานจะแล้วเสร็จ

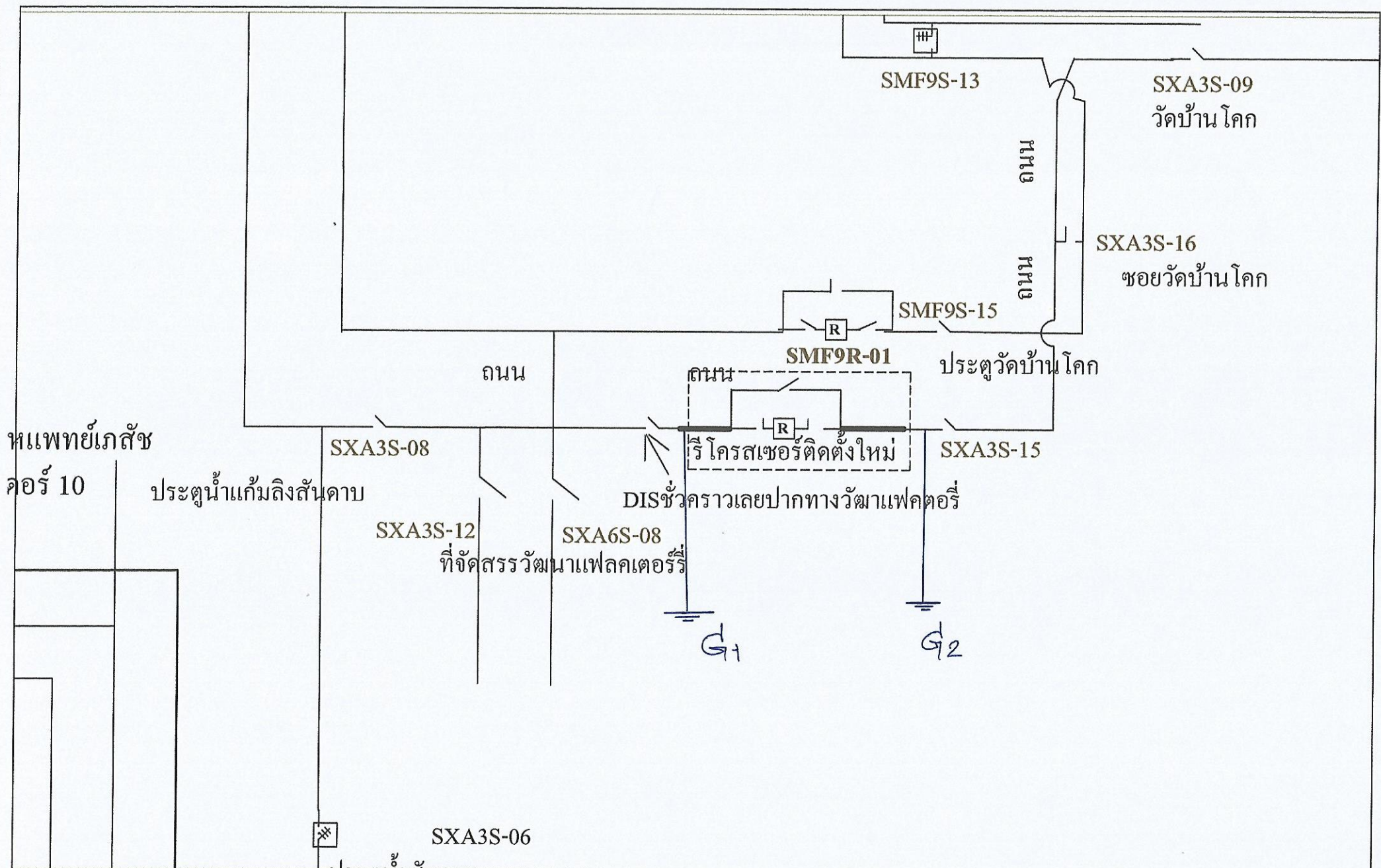

แผนควบคุมการจ่ายไฟ ก่อสร้างตามแบบและบัญชีรายการ	การไฟฟ้าส่วนภูมิภาค	ใช้แบบวันที่..... ชุดเลขแบบโดย.....
ผู้เขียน: นายสุเทพ สุขประเสริฐ	ผู้ว่ากร.....	เดือนปีที่จัดทำ..... แก้ไขครั้งที่ 8/02/2557
ผู้ตรวจ: นายสมชาย สุขประเสริฐ	สถานี กิ่งสาร	ชนิดเป็น..... มาตราที่.....
ผู้ดำเนินการก่อสร้าง:	แผนกควบคุมการจ่าย ไฟ กคร.(ก.3)	แบบเลขที่..... แผ่นที่: จดจำแนก.....แผ่น