



วิญยอมดับไฟ

การไฟฟ้าส่วนภูมิภาค
PROVINCIAL ELECTRICITY AUTHORITY

เลขที่ กต.คกข.(ปบ) ๕๖๒ /๒๕๖๗
ชื่อผู้รับ นายพิทอนันท์ พจิราสุวรรณชล
ชื่อผู้ส่ง นายนครินทร์ รัตนปัญญา

วันที่ ๑๑ เมษายน ๒๕๖๗
ตำแหน่ง อ.ก.ปบ.(ก.๓)
ตำแหน่ง ผจก. กฟส.โคกขาม

ด้วยการไฟฟ้า กฟส.โคกขาม จะขอดับไฟเพื่อปฏิบัติงานในระบบจำหน่ายแรงสูง/สถานีไฟฟ้า สถานีเสาคร๖ ตามแผนผัง
สังเขปแนบ จำนวน ๑ แผ่น ดังนี้

ที่	พิดเตอร์	วัน/เดือน/ปี	ตั้งแต่เวลา	ถึงเวลา	ลักษณะงานที่ปฏิบัติ และบริเวณที่ปฏิบัติงาน	จาก	ถึง	ผู้ควบคุมงาน
๑	SMF10	๒๑ เม.ย. ๖๗	๐๘.๐๐ น.	๑๗.๐๐ น.	แก้ไขเสาแรงสูงแตกร้าว	SMF๑๐S-๐๓	ปลายสาย	นายนิติพงษ์ กลั่นยิ่ง เบอร์โทร ๐๙๙-๑๗๕๕๖๓๒
						เร่งด่วน		

พื้นที่ที่มีผู้ใช้ไฟได้รับผลกระทบ(ไฟดับ)ที่จัดสรรทรัพยากรเร่งเรื่อง

ผู้ประสานงานการดับไฟ ชื่อ นายสรศาสตร์ สงวนพันธุ์ ตำแหน่ง ท.ผ.ป.บ. โทร ๐๘๑-๙๔๑-๒๕๓๒
พื้นที่ ที่ขอดับไฟปฏิบัติงานมีสายเคเบิลใยแก้วนำแสงของ กฟผ. (หากมีโอกาสชำระ ผคส.กรส.(ก.๓) จะได้ตรวจสอบก่อนปฏิบัติงาน)

๑. มีสายเคเบิลใยแก้วนำแสง ๑.๑ มีโอกาสชำระ ๑.๒ ไม่มีโอกาสชำระ
๒. ไม่มีสายเคเบิลใยแก้วนำแสง

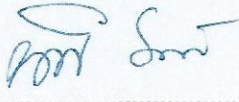
ลงชื่อ 
(นายนครินทร์ รัตนปัญญา)
ตำแหน่ง ผจก. กฟส.โคกขาม

แผนกควบคุมการจ่ายไฟ (ผคฟ.) กฟผ.๓
เรียน อ.ก.ปบ.(ก.๓)

ผคฟ. พิจารณาแล้วเห็นควร

อนุมัติให้ดับไฟตามคำขอชื่อ พิดเตอร์ จาก ถึง
ในวันที่ ตั้งแต่เวลา น. ถึง น. ตามใบสั่งทำสวิตซ์ซึ่งเลขที่

อนุมัติให้ดับไฟตามคำขอชื่อ พิดเตอร์ จาก ถึง
ในวันที่ ตั้งแต่เวลา น. ถึง น. ตามใบสั่งทำสวิตซ์ซึ่งเลขที่

พนักงานศูนย์ฯ นาย ประสานงานการขอดับไฟกับ

()

สำหรับผู้อนุมัติ

ที่ ก.๓ กปบ.(คฟ.)
เรียน ผจก.
อก.วว.(ก.๓)

ขั้นตอนการสวิตซ์ซึ่ง แผ่น
แผนผังแนบ แผ่น

อนุมัติ และแจ้ง จป. เพื่อตรวจสอบความปลอดภัย,
พร้อมทั้งลงข้อมูลแจ้งแผนดับไฟลงใน www.pea.co.th

ผจก. (สถานี)
เพื่อทราบ และจัดพนักงานเข้าปฏิบัติงานร่วมกับศูนย์
นครปฐม ตั้งแต่เวลา น. เป็นต้นไป จนกว่างานจะแล้วเสร็จ

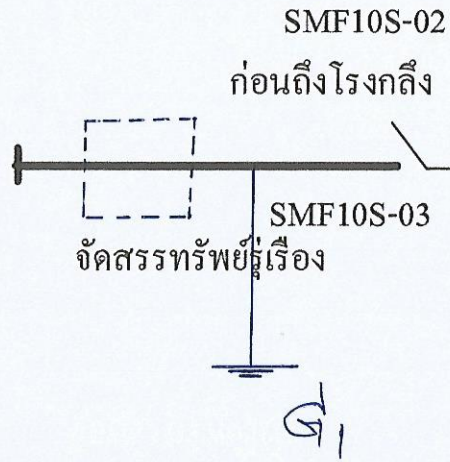

ถนน

ถนน

แผนควบคุมการจ่ายไฟ ถอดตามแบบและวางจุดติดตั้ง	การไฟฟ้าส่วนภูมิภาค	ใช้แบบ ก.ค.๓..... ถูกต้องตามแบบ ๒๕๖๓..... พิจารณาเสร็จวันที่.....
ผู้จัดทำ..... นายชยเดชพร ฤกษ์ไชยสิทธิ์.....	ผู้ว่าราชการ.....	แก้ไขแบบ ก.ค.๓ 18/02/2557..... มีผลตั้งแต่วันที่.....
วิศวกร.....	สถานี สิบสาม	มาตรฐานที่ใช้..... มาตรฐานอ้างอิง.....
หัวหน้าแผนก.....	แผนกควบคุมการจ่ายไฟ ๓คร.(ก.3)	แบบฉบับที่..... แก้ไขที่..... ของจำนวน..... แผ่น
ผู้ดำเนินการติดตั้ง.....		