



การไฟฟ้าส่วนภูมิภาค
PROVINCIAL ELECTRICITY AUTHORITY

01633

วิทยุขอตัดไฟ

เลขที่ ก.๓.สปท.(ปบ.)
ชื่อผู้รับ นายพัทธนันท์ พิชิตสุวรรณรัชต์
ชื่อผู้ส่ง นายพิชา ตันยัตเส็ง

วันที่ ๒๑ พฤษภาคม ๒๕๖๗
ตำแหน่ง อ.ก.ปบ.(ก.๓)
ตำแหน่ง ร.จก.(ท.)ปฏิบัติงานแทน ผจก.กฟส.สามพราน

ด้วยการไฟฟ้า สามพราน... จะขอตัดไฟเพื่อปฏิบัติงาน เพื่อ...ตัดไฟพาดสายเพิ่มวงจร๒๒KVช่วงคลองบางยาง-คลองฉาง...ตาม
แผนผังสังเขปแนบ จำนวน...๑...แผ่น ดังนี้

ที่	พิดเคอร์	วัน/เดือน/ปี	ตั้งแต่เวลา	ถึงเวลา	ลักษณะงาน/บริเวณ	จาก	ถึง	ผู้ควบคุมงาน
๑	OYL๔YS	๑ มิ.ย.๖๗	๐๘.๓๐	๑๗.๐๐	ตัดไฟพาดสายเพิ่มวงจร๒๒KV ช่วงคลองบางยาง-คลองฉาง	OYM๔YB	OYL๔YS-๐๖	นายพดล ปึกษาทอง ๐๘๘-๙๔๖๒๖๕๙
๒	OYMo๒	๑ มิ.ย.๖๗				-disชั่วคราวคลอง บางยาง	-disชั่วคราวคลองฉาง	

พื้นที่ที่มีผู้ใช้ไฟได้รับผลกระทบ(ไฟดับ)...อ.ไร่ชิง-คอนหวาย ผังแม่น้ำตั้งแต่คลองบางยาง-คลองฉาง และใน ซ.ไร่ชิง๓๔ บางส่วน...

ผู้ประสานงานการตัดไฟ ชื่อ นายนิพนธ์ ผูกฉิม ตำแหน่ง ช.ม.ปบ โทร ๐๘๖-๓๑๗๗๗๖๑

พื้นที่ ที่ขอตัดไฟปฏิบัติงานมีสายเคเบิลใยแก้วนำแสงของ กฟผ. (หากมีโอกาสชำรุด ผศ.กรส.(ก.๓) จะไปตรวจสอบก่อนปฏิบัติงาน)

- ๑. มีสายเคเบิลใยแก้วนำแสง ๑.๑ มีโอกาสชำรุด ๑.๒ ไม่มีโอกาสชำรุด
- ๒. ไม่มีสายเคเบิลใยแก้วนำแสง

ลงชื่อ _____
(นายพิชา ตันยัตเส็ง)
ร.จก.(ท.)ปฏิบัติงานแทน ผจก.กฟส.สามพราน

สำหรับแผนกควบคุมการจ่ายไฟ (ผคฟ.) กฟผ.๓
เรียน อ.ก.ปบ.(ก.๓)

ผคฟ. พิจารณาแล้วเห็นควร

- อนุมัติให้ตัดไฟตามคำขอชื่อ...พิดเคอร์... จาก... ถึง...
ในวันที่... ตั้งแต่เวลา... น. ถึง... น. ตามใบสั่งทำสวิตซ์ซึ่งเลขที่...
 - อนุมัติให้ตัดไฟตามคำขอชื่อ...พิดเคอร์... จาก... ถึง...
ในวันที่... ตั้งแต่เวลา... น. ถึง... น. ตามใบสั่งทำสวิตซ์ซึ่งเลขที่...
 - อนุมัติให้ตัดไฟตามคำขอชื่อ...พิดเคอร์... จาก... ถึง...
ในวันที่... ตั้งแต่เวลา... น. ถึง... น. ตามใบสั่งทำสวิตซ์ซึ่งเลขที่...
 - อนุมัติให้ตัดไฟตามคำขอชื่อ...พิดเคอร์... จาก... ถึง...
ในวันที่... ตั้งแต่เวลา... น. ถึง... น. ตามใบสั่งทำสวิตซ์ซึ่งเลขที่...
- พนักงานศูนย์ฯ นาย... ประสานงานการขอตัดไฟกับ...

สำหรับผู้อนุมัติ
ที่ ก.๓ กปบ.(คฟ.)
เรียน ผจก.
อ.ก.บข.(ก.๓), อ.ก.วว.(ก.๓)

ขั้นตอนการสวิตซ์... แผ่น
แผนผังแนบ... แผ่น

อนุมัติ และแจ้ง จป. เพื่อตรวจสอบความปลอดภัย,
พร้อมทั้งลงข้อมูลแจ้งแผนดับเพลิงใน www.pea.co.th

ผจฟ. (สถานี...)
เพื่อทราบ และจัดพนักงานเข้าปฏิบัติงานร่วมกับศูนย์
นครปฐม ตั้งแต่เวลา.....น.เป็นต้นไป จนกว่างานจะแล้วเสร็จ

งานดับไฟวันเสาร์ที่ 1 มิถุนายน 2567 พาดสายเพิ่มวงจร 22KV
ถ.ไร่ซิง - ดอนหวาย ช่วงคลองบางยาง-คลองฉาง

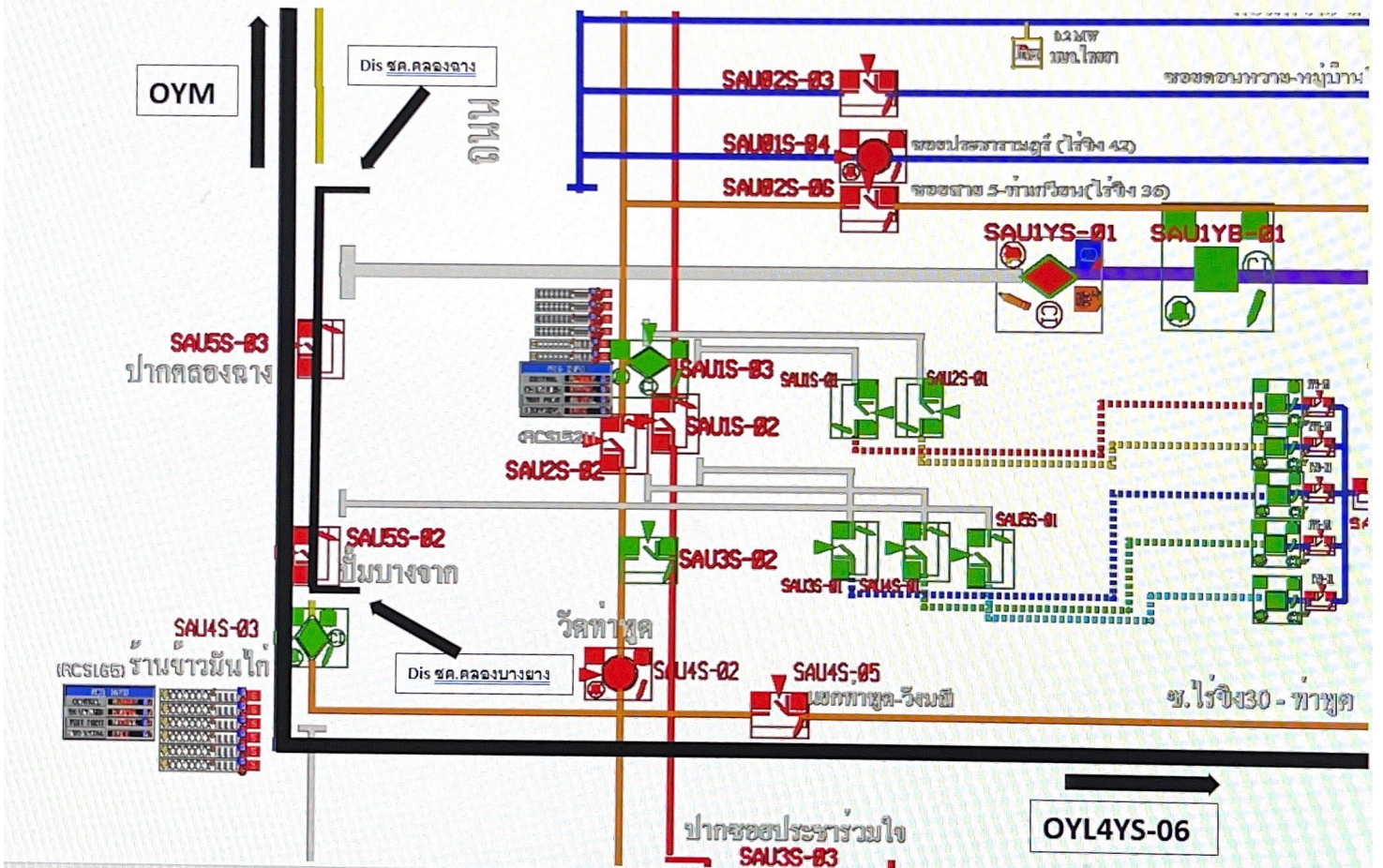

งานดับไฟวันเสาร์ที่ 1 มิถุนายน 2567 พาดสายเพิ่มวงจร 22KV
ถ.ไร่ขิง - ดอนหวาย ช่วงคลองบางยาง-คลองฉาง(ก่อนทำ)

