



วิทยุขอดับไฟ

การไฟฟ้าส่วนภูมิภาค
PROVINCIAL ELECTRICITY AUTHORITY

เลขที่ .. กต.คภข.(ปบ) ๑๓๒ /๒๕๖๗
ชื่อผู้รับ นายพัทธนันท์ พิชราสุวรรณมงคล
ชื่อผู้ส่ง นายนครินทร์ รัตนปัญญา

วันที่ .. ๒๗ พฤษภาคม ๒๕๖๗
ตำแหน่ง .. อภ.ปบ.(ก.๓)
ตำแหน่ง .. ผจก. กฟส.โคกขาม

ด้วยการไฟฟ้า กฟส.โคกขาม จะขอย้ายจุดติดตั้งDISเพื่อปฏิบัติงานในระบบจำหน่ายแรงสูง/สถานีไฟฟ้า สถานีเสนาสนคร...
ตามแผนผังสังเขปแนบ จำนวน .. ๒ .. แผ่น ดังนี้

ที่	ฟีดเดอร์	วัน/เดือน/ปี	ตั้งแต่เวลา	ถึงเวลา	ลักษณะงานที่ปฏิบัติ และบริเวณที่ปฏิบัติงาน	จาก	ถึง	ผู้ควบคุมงาน
๑	SXA09	๖ มิ.ย. ๖๗	๙.๐๐ น.	๑๖.๐๐ น.	ย้ายจุดติดตั้ง DIS SXA๙S-๐๕ เร่งด่วน	SXA๙S-๐๕		นายประวิทย์ กรังพานิชย์ เบอร์โทร๐๙๑-๘๑๓๒๖๐๙ HOT LINE กระเช้า

พื้นที่ที่มีผู้ใช้ไฟได้รับผลกระทบ(ไฟดับ)

ผู้ประสานงานการดับไฟ ชื่อ นายสรศรศวัสตร์ สงวนพันธุ์.....ตำแหน่ง หน.ผ.ปบ.....โทร.....๐๘๑-๙๔๑-๒๕๓๒
พื้นที่ ที่ขอดับไฟปฏิบัติงานมีสายเคเบิลใยแก้วนำแสงของ กฟภ. (หากมีโอกาสชำรุด ผศส.กรส.(ก.๓) จะได้ตรวจสอบก่อนปฏิบัติงาน)

๑. มีสายเคเบิลใยแก้วนำแสง ๑.๑ มีโอกาสชำรุด ๑.๒ ไม่มีโอกาสชำรุด
๒. ไม่มีสายเคเบิลใยแก้วนำแสง

ลงชื่อ.....
(นายนครินทร์ รัตนปัญญา...)
ตำแหน่ง..... ผจก. กฟส.โคกขาม

แผนกควบคุมการจ่ายไฟ (ผคฟ.) กฟภ.๓

เรียน อภ.ปบ.(ก.๓)

ผคฟ. พิจารณาแล้วเห็นควร

อนุมัติให้ดับไฟตามคำขอ.....ฟีดเดอร์.....จาก.....ถึง.....
ในวันที่.....ตั้งแต่เวลา.....น. ถึง.....น. ตามใบสั่งทำสวิชชิ่งเลขที่.....
พนักงานศูนย์ฯ นาย.....ประสานงานการขอดับไฟกับ.....

(.....)

สำหรับผู้อนุมัติ

ที่ ก.๓ กปบ.(คฟ.)

เรียน ผจก.....
อภ.วว.(ก.๓)

ขั้นตอนการสวิชชิ่ง.....แผ่น
แผนผังแนบ.....แผ่น

อนุมัติ และแจ้ง จป. เพื่อตรวจสอบความปลอดภัย,
พร้อมทั้งส่งข้อมูลแจ้งแผนดับไฟลงใน www.pea.co.th

ผจก.....(สถานีฯ.....)
เพื่อทราบ และจัดพนักงานเข้าปฏิบัติงานร่วมกับศูนย์
นครปฐม ตั้งแต่เวลา.....น.เป็นต้นไป จนกว่างานจะแล้วเสร็จ

ทางเข้าวัดถนนหลัก

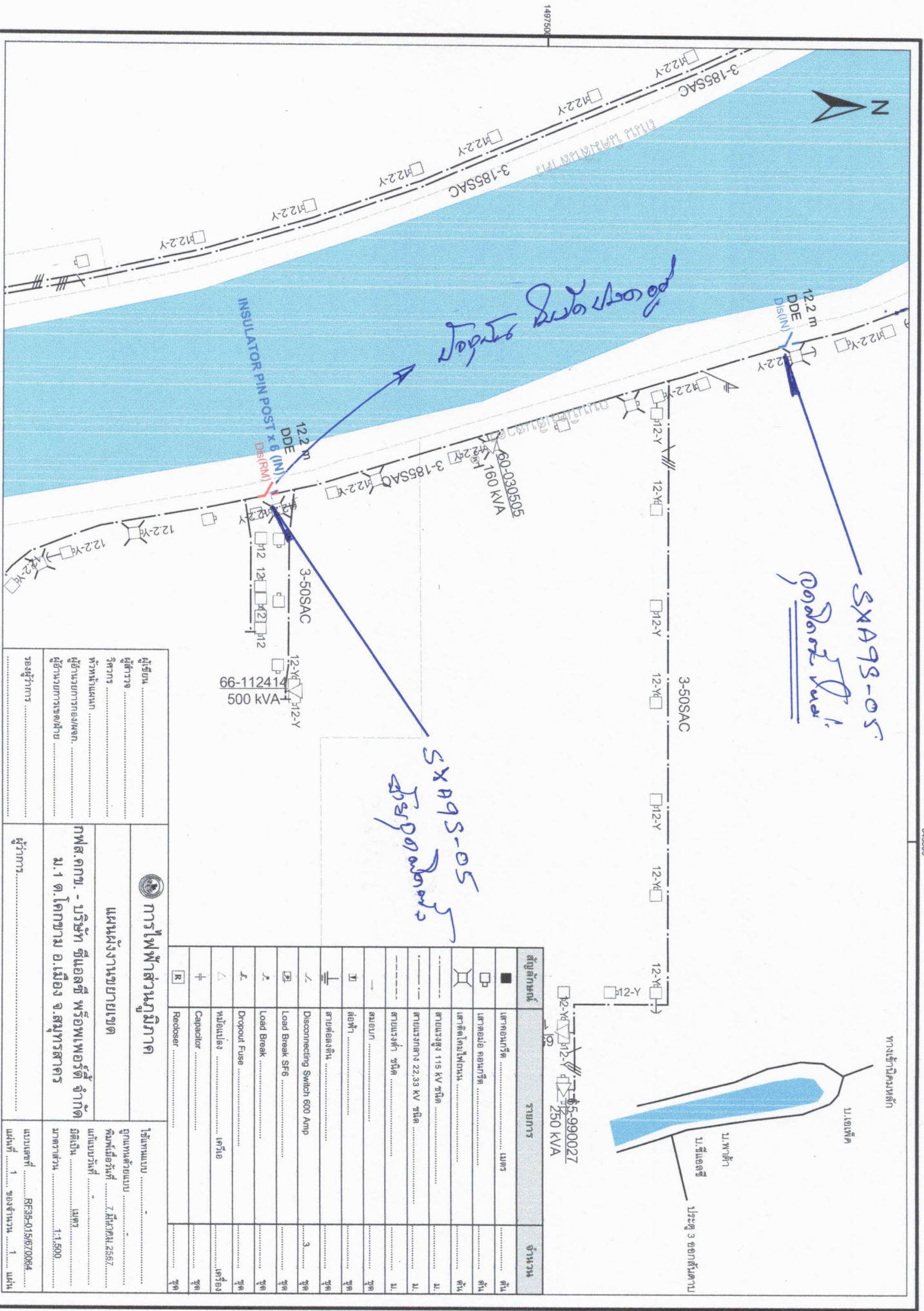

ผู้เขียน	การไฟฟ้าส่วนภูมิภาค แผนปฏิบัติงานขยายเขต	วิศวกร	ผู้ดำเนินการ
ผู้สำรวจ			
วิศวกร			
ผู้ดำเนินการขยายเขต			
รองผู้ทำการ			
ผู้สำรวจ	วิศวกรช่วยแบบ	วิศวกรที่ 1	วิศวกรที่ 2
ผู้สำรวจ			
ผู้สำรวจ			

สัญลักษณ์	รายการ	จำนวน
	เสาหม้อปรีด	ต้น
	เสาหม้อยอ หม้อปรีด	ต้น
	เสาตัดโคมไฟถนน	ต้น
	เสาแรงสูง 115 KV ชนิด	ต้น
	เสาแรงกลาง 22.53 KV ชนิด	ต้น
	เสาแรงต่ำ ชนิด	ต้น
	เสาอกบน	ต้น
	เสาอกล่าง	ต้น
	สายดึงลงดิน	ชุด
	สายดึงลงดิน	ชุด
	Disconnecting Switch 600 Amp	ชุด
	Load Break SFB	ชุด
	Load Break	ชุด
	Dropout Fuse	ชุด
	หม้อแปลง	เครื่อง
	Capacitor	ชุด
	Reclouser	ชุด

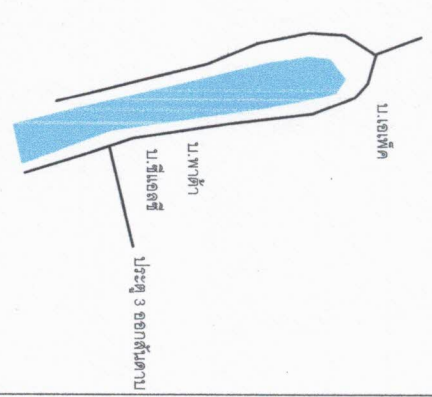



การไฟฟ้าส่วนภูมิภาค
PROVINCIAL ELECTRICITY AUTHORITY

จาก ผกส. ถึง ผจก.กฟฟ.คกช.
เลขที่ ก.๓ คกช.(กส) วันที่ ๒๘ พฤษภาคม ๒๕๖๗
เรื่อง ขอแจ้งความต้องการใช้ชุดห้อยท่อนร่วมปฏิบัติงาน ประจำเดือน พฤษภาคม ๒๕๖๗

เรียน ผจก.กฟฟ.คกช. ผ่าน รจก.(ท)

ด้วย ผกส. มีความประสงค์ขอชุดห้อยท่อนร่วมปฏิบัติงาน ประจำเดือน พฤษภาคม ๒๕๖๗ โดยมีรายละเอียดดังนี้

๑. ปีกเสาแชนม์ไลน์	จำนวน	-	ต้น
๒. ติดตั้ง, รื้อถอน อุปกรณ์ประกอบหัวเสา	จำนวน	-	ชุด
๓. ติดตั้ง, รื้อถอน DIS.SW. , LB.SF.๖	จำนวน	๑	ชุด
๔. ติดตั้ง, รื้อถอน CABLE SPACER	จำนวน	-	ชุด
๕. เชื่อมสายแรงสูง(DDE,BA)	จำนวน	-	จุด

ทั้งนี้ ค่าใช้จ่ายให้เบิกจากเลขที่ใบสั่งงาน ดังนี้

๑. หมายเลขใบสั่งงาน ๑๓๐๐๐๑๔๙๙๖๕ ชื่องาน ยน.บริษัท ซีแอลซี พร็อพเพอร์ตี้ จำกัด
จึงเรียนมาเพื่อโปรดทราบ และแจ้งส่วนที่เกี่ยวข้องให้ต่อไป

(นายประวิท ศรีงพานิชย์)

ผผ.กส.

ผผ.ปบ.

เพื่อทราบ และดำเนินการในส่วนที่เกี่ยวข้องต่อไป

(นายนครินทร์ รัตนปัญญา)

ผจก.กฟฟ.คกช.

ผกส.

โทร. ๑๕๗๕๐

โทรศัพท. ๐๓๔- ๘๗๐-๐๓๔