



การไฟฟ้าส่วนภูมิภาค
PROFESSIONAL ELECTRICITY AUTHORITY

วิญญูขอตัดไฟ

เลขที่..... ก.๓.ภจ.(ปบ.)..... / ๒๕๖๗..... วันที่..... ๑๔ มี.ค. ๖๗.....
 ชื่อผู้รับ..... นายพัทธนันท์ พิชิตสุวรรณชัย..... ตำแหน่ง..... อภ.ปบ.(ก.๓).....
 ชื่อผู้ส่ง..... นายวัฒนา มหาวรมย์..... ตำแหน่ง..... ผจก.ภจจ.ภจ.....

ด้วย..... กฟจ.ภจ. จะขอตัดไฟเพื่อปรับปรุงระบบจำหน่าย ๒๒ KV ในระบบจำหน่าย/สถานีไฟฟ้า สฟฟ.กาญจนบุรี ๑ วงจร F๔ และ F๕ บริเวณตั้งแต่ตรงข้าม วท.เทคนิคกาญจนบุรี ถึงหน้าทองม้วนวันวิไล ตามแผนผังสังเขปแนบ จำนวน..... ๒..... แผ่น ดังนี้

ที่	ระบบ/สถานี	วัน/เดือน/ปี	ตั้งแต่เวลา	ถึงเวลา	ลักษณะงานที่ปฏิบัติและบริเวณ	จาก	ถึง	ผู้ควบคุมงาน
๑	F๔ สฟฟ.ภจ.๑	๒๓ มี.ค. ๖๗	๐๘.๐๐	๑๗.๐๐	ดำเนินการถอนเสาแรงสูงพร้อมพาดสายแรงต่ำ	KCA๐๔S-๐๒ ตรงข้ามเทคนิค	จุดตัดเดทหน้าทองม้วนวันวิไล และ หน้ายี่เส้าท์	นายสมปอง กัจจกรกิตติคุณ ๐๘๑-๙๔๖๒๔๕๙
๒	F๕ สฟฟ.ภจ.๑	๒๓ มี.ค. ๖๗	๐๘.๐๐	๑๗.๐๐	ดำเนินการถอนเสาแรงสูงพร้อมพาดสายแรงต่ำ	DDE ตรงข้าม วท.เทคนิค	KCA๐๔S-๐๓ ทองม้วนวันวิไล	นายสมปอง กัจจกรกิตติคุณ ๐๘๑-๙๔๖๒๔๕๙

พื้นที่ที่มีผู้ใช้ไฟได้รับผลกระทบ(ไฟดับ)..... ผู้ประสานงานการดับไฟ ชื่อ..... นายปฐมพงศ์ ศรีวัฒนา ตำแหน่ง..... พชง.๖..... โทร..... ๐๙๕-๙๙๑๓๙๕๔ / ๐๙๕-๕๑๑๕๔๑ / ๐๙๕-๕๑๒๕๕๖..... พื้นที่ ที่ขอตัดไฟปฏิบัติงานมีสายเคเบิลใยแก้วนำแสงของ กฟภ. (หากมีโอกาสชำรุด ผดส.กรส.(ก.๓) จะไปตรวจสอบก่อนปฏิบัติงาน)

๑. มีสายเคเบิลใยแก้วนำแสง ๑.๑ มีโอกาสชำรุด ๑.๒ ไม่มีโอกาสชำรุด
 ๒. ไม่มีสายเคเบิลใยแก้วนำแสง

ลงชื่อ.....
 (..... นายชิตชัย เขตสุสุวรรณ.....)
 ตำแหน่ง..... รจก.(ท) รักษาการแทน ผจก.ภจจ.ภจ.....
 14 มี.ค. 2567

สำหรับแผนควบคุมการจ่ายไฟ (ผคฟ.) กฟภ.๓
 เรียบ..... อภ.ปบ.(ก.๓)

ผคฟ. พิจารณาแล้วเห็นควร

- อนุมัติให้ดับไฟตามคำขอ..... พัดเดอร์..... จาก..... ถึง.....
 ในวันที่..... ตั้งแต่เวลา..... น. ถึง..... น. ตามใบสั่งทำสวิชชิงเลขที่.....
 อนุมัติให้ดับไฟตามคำขอ..... พัดเดอร์..... จาก..... ถึง..... ในวันที่.....
 ตั้งแต่เวลา..... น. ถึง..... น. ตามใบสั่งทำสวิชชิงเลขที่.....
 อนุมัติให้ดับไฟตามคำขอ..... พัดเดอร์..... จาก..... ถึง..... ในวันที่.....
 ตั้งแต่เวลา..... น. ถึง..... น. ตามใบสั่งทำสวิชชิงเลขที่.....
 พนักงานศูนย์ฯ นาย..... ประธานงานการขอตัดไฟกลับ.....

นายสมปอง กัจจกรกิตติคุณ
ผ.ปบ.ภจจ.กาญจนบุรี

สำหรับผู้อนุมัติ
 ที่ ก.๓ กปบ.(คฟ.)
 เรียบ..... ผจก.....
 อภ.บช.(ก.๓), อภ.วว.(ก.๓)
 อนุมัติ และแจ้ง จป. เพื่อตรวจสอบความปลอดภัย

.....
 (.....)
 ขั้นตอนการสวิชชิง..... แผ่น
 แผนผังแนบ..... แผ่น
 ผจพ..... (สถานี.....)
 เพื่อทราบ และจัดพนักงานเข้าปฏิบัติงานร่วมกับศูนย์ฯ นครปฐม
 ตั้งแต่เวลา..... น. เป็นต้นไป จนกว่างานจะแล้วเสร็จ

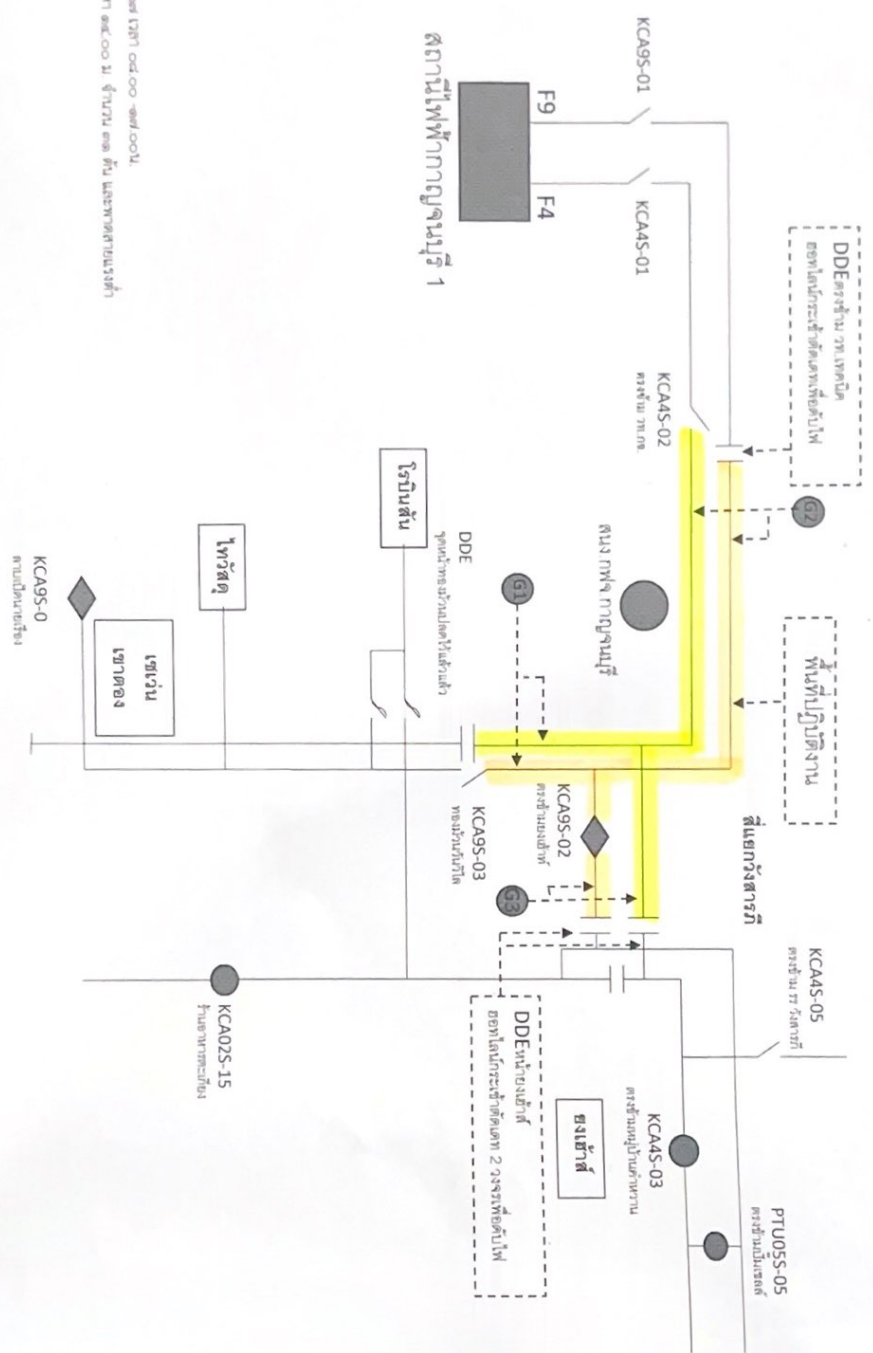

สถานีไฟฟ้า 30 KV 10KV 0.4KV 0.22KV
 เพื่อรองรับการรองรับ 0.4KV 0.22KV 0.1KV และระบบแรงดันต่ำ



บันทึก

การไฟฟ้าส่วนภูมิภาค
PROVINCIAL ELECTRICITY AUTHORITY

จาก พชง. นร. นร. นร. ถึง ผจก./ทผ. กศ. กศ. กศ.
เลขที่ _____ วันที่ _____
เรื่อง ขออนุมัติดับกระแสไฟฟ้าเพื่อปฏิบัติงาน
อ้างถึง _____
เรียน ผจก./ทผ. กศ. กศ. กศ. จาก กศ. กศ. กศ.

ตามอนุมัติที่ กศ. กศ. กศ. ๙๗๗ ลว. ๐๕.๑๒.๖๔ ให้แผนกก่อสร้างดำเนินการขยาย
เขต/ปรับปรุงระบบจำหน่ายชื่องาน สี่ รพ. กศ. - แยกฝั่งสารภี
อำเภอ จังหวัด WBS. P-๕๕๒๐๒.๐-๑-๕๕๑๐๐.๐๐
โครงการ หมายเลขงาน

ปัจจุบันกระผมได้ดำเนินการเตรียมแผนการปฏิบัติงานดังนี้
๑. ๕๐๐๐๘ สาย ๕๐A, ๕๐AW ประมาณ ๑.๕๓ กม
๒. ติดตั้ง สวม ๑๕ AW ประมาณ ๑.๕๓ กม ๖๖๕๕ ๔ สาย นวัตกรรมด้านรีเสอร์
๓. ๑๐๕๖๓ ๑๔,๐๐๗ ประมาณ ๖๕ ต้น
ในการดำเนินการมีการจำเป็นต้องดับกระแสไฟฟ้าแรงสูง ในวันที่ ๒๖ ธ.ค. ๒๕๖๗
ตั้งแต่เวลา ๐๖.๓๐ น. ถึง เวลา ๑๗.๐๐ น. หากดำเนินการแล้วเสร็จก่อนกำหนด

จะจ่ายไฟฟ้าให้ก่อน ดังนั้นขอความอนุเคราะห์ให้ทาง ผจก./ทผ. กศ. กศ. กศ. ดำเนินการดังนี้
ผจก./ทผ. กศ. กศ. กศ.
 ดำเนินการประกาศแจ้งผู้ใช้ไฟในบริเวณดังกล่าวทราบในวัน, เวลา ตามระเบียบ
ผจก./ทผ. กศ. กศ. กศ.
 ดำเนินการ ติดสายรีเฟสไฟในช่องเวลา ๑๖.๓๐ น. หรือ นวัตกรรมด้านรีเสอร์
รวม ๑๐๕๖๓ ๑๔,๐๐๗ ประมาณ ๖๕ ต้น

จึงเรียนมาเพื่อโปรดพิจารณาดำเนินการให้ต่อไป
อนุมัติตามเสนอ
.....
ตำแหน่ง ผจก./ทผ. กศ. กศ. กศ.

(นายชัชชัย เข็ชสุวรรณ)
รองผู้อำนวยการแผน ผจก. กศ. กศ.
11 มี.ค. 2567