



การไฟฟ้าส่วนภูมิภาค  
PROVINCIAL ELECTRICITY AUTHORITY

เลขที่ ก.๓.นฐ.(ปน.) ..... /๒๕๖๖  
ชื่อผู้รับ นายพัทธนันท์ พงษ์ราสุวรรณชด  
ชื่อผู้ส่ง นายพิเชฐ อรุณมาศ

วันที่ ๕ มกราคม ๒๕๖๗  
ตำแหน่ง อก.ปน.(ก.๓)  
ตำแหน่ง ผจก. กฟฉ. นครปฐม

ด้วยการไฟฟ้า กฟฉ.นครปฐม จะขอตัดไฟเพื่อปฏิบัติงาน ปรับปรุงระบบจำหน่ายแรงสูง สถานีไฟฟ้า นครปฐม ๒ ตามแผนผัง  
สังเขปแนบ จำนวน ๑ แผ่น ดังนี้

ที่	พิด เตอร์	วัน/เดือน/ปี	ตั้งแต่เวลา	ถึงเวลา	ลักษณะงานที่ปฏิบัติ/ บริเวณ	จาก	ถึง	ผู้ควบคุมงาน
๑	NPU F๖	๑๕ มกราคม ๒๕๖๖	๐๘.๐๐ น.	๑๗.๐๐ น.	ปรับปรุงระบบจำหน่าย บริเวณไฟแดงดอนตูม	SF๖ ศูนย์วิทยุ ชุมชน NPU๖S-10	DIS ชค. ก่อนแยกไฟ แดงคลอง ชล ถึง SF๖ ชค. หน้าอู่เคียง	นายสุภรณ์เดช หลวงปลัด

พื้นที่ที่มีผู้ใช้ไฟได้รับผลกระทบ(ไฟดับ)...บ้านเอื้ออาทรบ่อปลับ

ผู้ประสานงานการดับไฟ ชื่อ นายมนตรี รุ่งน้อย ตำแหน่ง ผผ.ปน.กฟฉ.นครปฐม โทร ๐๘๗-๑๖๔๓๗๑๒

พื้นที่ ที่ขอตัดไฟปฏิบัติงานมีสายเคเบิลใยแก้วนำแสงของ กฟผ. (หากมีโอกาสชำรุด ผศส.กรส.(ก.๓) จะไปตรวจสอบก่อนปฏิบัติงาน)

๑.  มีสายเคเบิลใยแก้วนำแสง ๑.๑  มีโอกาสชำรุด ๑.๒  ไม่มีโอกาสชำรุด  
๒.  ไม่มีสายเคเบิลใยแก้วนำแสง

(นายสมชาย ศรีจรรยาภรณ์)  
ตำแหน่ง รจก.(ท) กฟฉ.นครปฐม.

สำหรับแผนควบคุมการจ่ายไฟ (ผคฟ.) กฟผ.๓

เรียน อก.ปน.(ก.๓)

ผคฟ. พิจารณาแล้วเห็นควร

- อนุมัติให้ดับไฟตามคำขอชื่อ ..... พิดเตอร์ ..... จาก ..... ถึง .....  
ในวันที่ ..... ตั้งแต่เวลา ..... น. ถึง ..... น. ตามใบสั่งทำสวิตซ์ซึ่งเลขที่ .....
- อนุมัติให้ดับไฟตามคำขอชื่อ ..... พิดเตอร์ ..... จาก ..... ถึง .....  
ในวันที่ ..... ตั้งแต่เวลา ..... น. ถึง ..... น. ตามใบสั่งทำสวิตซ์ซึ่งเลขที่ .....

พนักงานศูนย์ฯ นาย ..... ประสานงานการขอตัดไฟกับ .....

(.....)

สำหรับผู้อนุมัติ

ที่ ก.๓ กปป.(คฟ.)  
เรียน ผจก. ....

ขั้นตอนการสวิตซ์ซึ่ง ..... แผ่น  
แผนผังแนบ ..... แผ่น

อก.บช.(ก.๓), อก.วว.(ก.๓)

ผจฟ. .... (สถานี .....

อนุมัติ และแจ้ง จป. เพื่อตรวจสอบความปลอดภัย  
พร้อมทั้งลงข้อมูลแจ้งแผนดับไฟลงใน www.pea.co.th

เพื่อทราบ และจัดพนักงานเข้าปฏิบัติงานร่วมกับศูนย์ฯ นครปฐม  
ตั้งแต่วันที่ ..... น. เป็นต้นไป จนกว่างานจะแล้วเสร็จ

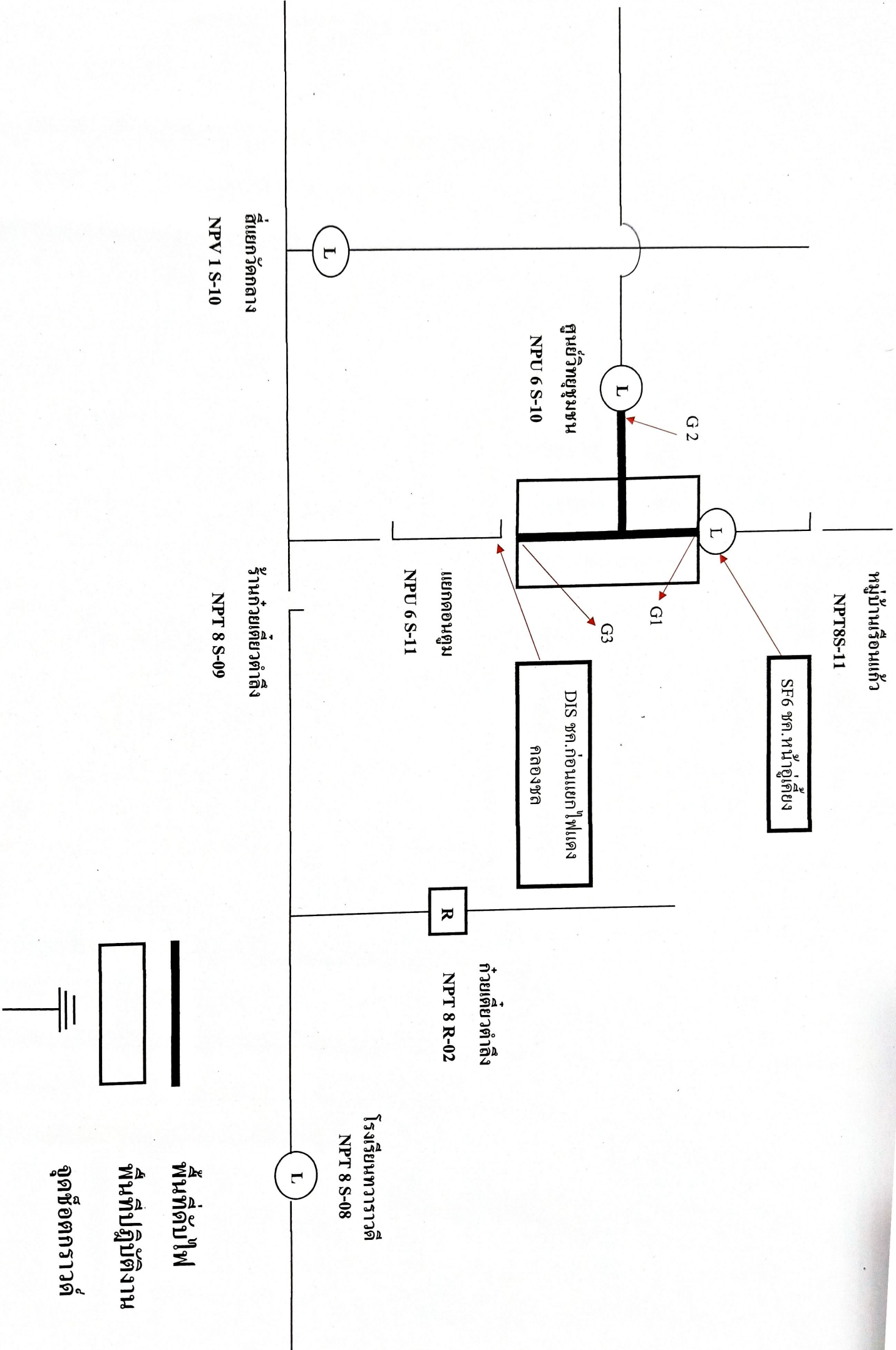

หมู่บ้านเรือนแก้ว

NPT8S-11

SF6 ชก. หน้าตู้ตู้เรียง

G 2

L

ศูนย์วิทยุชุมชน  
NPU 6 S-10

G 1

L

G 3

DIS ชก. ก่อนแยกไฟแดง  
คลองซล

แยกตอนตุ้ม

NPU 6 S-11

R

ตู้แยกตัวต่ำตึง

NPT 8 R-02

โรงเรียนทวาราวดี

NPT 8 S-08

L

สถานีวัดกลาง

NPV 1 S-10

บ้านท้ายเตี้ยต่ำตึง

NPT 8 S-09

พื้นที่ดับไฟ

พื้นที่ปฏิบัติงาน

จุดช้อตกราวด์