



การไฟฟ้าส่วนภูมิภาค  
PROVINCIAL ELECTRICITY AUTHORITY

เลขที่ ก.๓.นฐ.(ปน.) ๕๑ /๒๕๖๗

ชื่อผู้รับ นายพัทธนันท์ พิชิตสุวรรณชล

ชื่อผู้ส่ง นายพิเชฐ อรุณมาศ

วันที่ ๒๙ มกราคม ๒๕๖๗

ตำแหน่ง อ.ก.ป.น.(ก.๓)

ตำแหน่ง ผจก. กฟจ. นครปฐม

ด้วยการไฟฟ้า กฟจ.นครปฐม จะขอ ดับไฟ ไฟเพื่อปฏิบัติงาน ติดตั้ง SF๖ สถานีไฟฟ้า นครปฐม๓ ตามแผนผังสังเขปแนบ จำนวน ๑ แผ่น ดังนี้

ที่	ฟีดเดอร์	วัน/เดือน/ปี	ตั้งแต่ เวลา	ถึงเวลา	ลักษณะงานที่ปฏิบัติ/ บริเวณ	จาก	ถึง	ผู้ควบคุมงาน
๑	NPV02	2 กุมภาพันธ์ 2567	9.00 น.	15.00 น.	ติดตั้ง SF ๖ จำนวน ๒ ตัว บริเวณ แยกสิรินทร	NPV2S-04 แยกสิรินทร พร้อมปลด PG	DDE หน้าเม ซอน	นายธรรมรงค์ ขุนเที่ยงธรรม

พื้นที่ที่มีผู้ใช้ไฟได้รับผลกระทบ(ไฟดับ) ...ไม่มี

ผู้ประสานงานการดับไฟ ชื่อ นายชัยยศ โพลีริชต์ ตำแหน่ง ผ.ป. กฟจ. นครปฐม โทร ๐๘๔-๖๖๙๕๔๓๑

พื้นที่ ที่ขอดับไฟปฏิบัติงานมีสายเคเบิลใยแก้วนำแสงของ กฟผ. (หากมีโอกาสชำรุด ผศส.กรส.(ก.๓) จะไปตรวจสอบก่อนปฏิบัติงาน)

๑.  มีสายเคเบิลใยแก้วนำแสง ๑.๑  มีโอกาสชำรุด ๑.๒  ไม่มีโอกาสชำรุด

๒. / ไม่มีสายเคเบิลใยแก้วนำแสง

(นายพิเชฐ อรุณมาศ)

ตำแหน่ง ผจก. กฟจ. นครปฐม.

สำหรับแผนกควบคุมการจ่ายไฟ (ผคฟ.) กฟผ.๓

เรียน อ.ก.ป.น.(ก.๓)

ผคฟ. พิจารณาแล้วเห็นควร

อนุมัติให้ดับไฟตามคำขอชื่อ..... ฟีดเดอร์..... จาก..... ถึง.....

ในวันที่..... ตั้งแต่เวลา..... น. ถึง..... น. ตามใบสั่งทำสวิชซ์เลขที่.....

อนุมัติให้ดับไฟตามคำขอชื่อ..... ฟีดเดอร์..... จาก..... ถึง.....

ในวันที่..... ตั้งแต่เวลา..... น. ถึง..... น. ตามใบสั่งทำสวิชซ์เลขที่.....

พนักงานศูนย์ฯ นาย..... ประสานงานการขอดับไฟกับ.....

(.....)

สำหรับผู้อนุมัติ

ที่ ก.๓ กปบ.(คฟ.)

เรียน ผจก.....

อก.บข.(ก.๓), อก.วว.(ก.๓)

อนุมัติ และแจ้ง จป. เพื่อตรวจสอบความปลอดภัย

พร้อมทั้งลงข้อมูลแจ้งแผนดับไฟลงใน www.pea.co.th

ขั้นตอนการสวิชซ์..... แผ่น

แผนผังแนบ..... แผ่น

ผจก..... (สถานี.....)

เพื่อทราบ และจัดพนักงานเข้าปฏิบัติงานร่วมกับศูนย์ฯ นครปฐม

ตั้งแต่วันที่..... น. เป็นต้นไป จนกว่างานจะแล้วเสร็จ

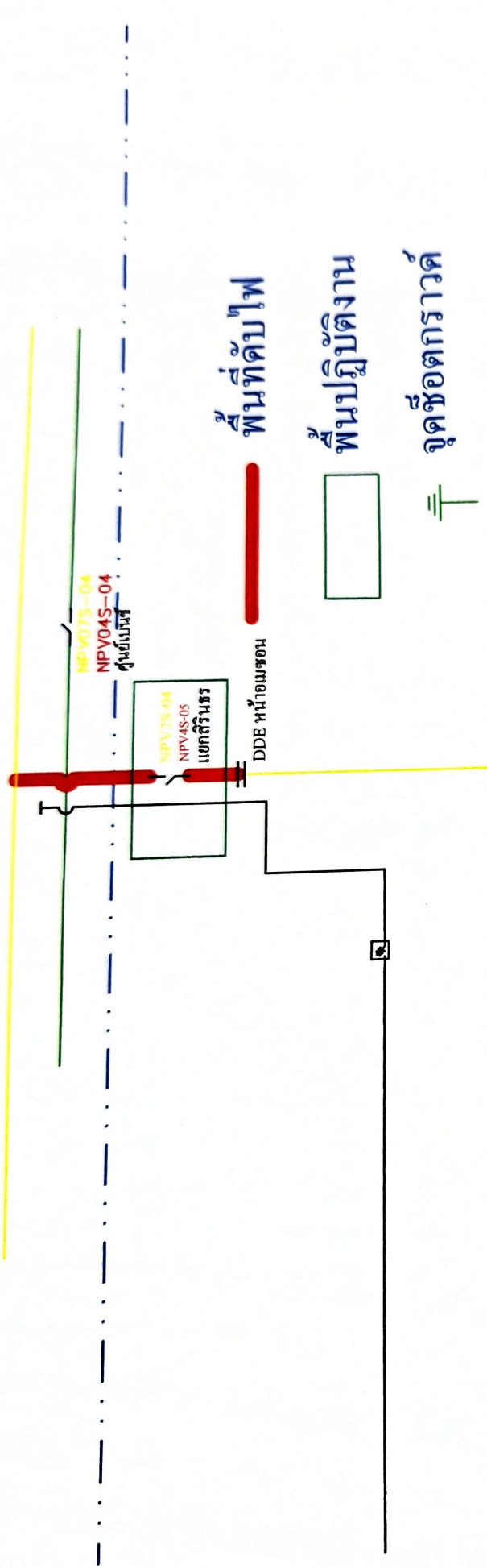

แผนผังหลังจากก่อสร้างแล้วเสร็จ วันที่ ๒๐.พ. ๒๕๖๗

