



การไฟฟ้าส่วนภูมิภาค
PROVINCIAL ELECTRICITY AUTHORITY

เลขที่ ก.ต.อมน.(ปน.)...../๒๕๖๗

ชื่อผู้รับ นายพัทธนันท์ พิชราสุวรรณชล

ชื่อผู้ส่ง นายอดิสร แก้วสินธุ์

วิทยขอดับไฟ

Switching Deadline

7 ส.ค. 67

วันที่ ๒๔ ก.ค. ๒๕๖๗

ตำแหน่ง อ.ก.ปน.(ก.๓)

ตำแหน่ง ผ.จก.ก.ฟ.ส.อมน.

ด้วยการไฟฟ้า.....อ้อมน้อย.....ขอดับไฟระบบ ๒๒ เควี เพื่อปรับปรุงระบบจำหน่าย ๒๒ เควี ตั้งแต่ สถานีฯอ้อมน้อย ๕ ชั่วโมง ถึง ปีมคคทีกซ์ ถนนพุทธสาคร ตามแผนผังสังเขปแนบ จำนวน.....๑.....แผ่น ดังนี้

ที่	ฟีดเดอร์	วัน/เดือน/ปี	ตั้งแต่เวลา	ถึงเวลา	ลักษณะงานที่ปฏิบัติ/บริเวณ	จาก	ถึง	ผู้ควบคุมงาน
๑.	ONU๐๒	๑๐ ส.ค. ๖๗	๐๘.๐๐ น.	๑๗.๐๐ น.	ขอดับไฟระบบ ๒๒ เควี เพื่อปรับปรุงระบบจำหน่าย ๒๒ เควี หน้าสถานีฯอ้อมน้อย ๕ ชั่วโมง ถึง ปีมคคทีกซ์ ถนนพุทธสาคร	DIS ชค. ปากซอย บ.ทวิน (วงจรบน)	ONU๐๒S-๐๒ ONU๐๒S-๐๓	นายวรพจน์ แก่นสวาสดี ๐๙๔-๔๓๙-๒๒๖๑
๒	ONU๐๓	๑๐ ส.ค. ๖๗	๐๘.๐๐ น.	๑๗.๐๐ น.		ONU๐๓VB-๐๑	ONU๐๒S-๐๒ ONU๐๑S-๐๔ ONU๐๓S-๐๒	
๓	ONU๐๔.	๑๐ ส.ค. ๖๗	๐๘.๐๐ น.	๑๗.๐๐ น.		HL ตัด DDE ปากซอย บ.ทวิน	ONU๐๔S-๐๒ ONU๐๔S-๐๓	
๔	ONU๐๕	๑๐ ส.ค. ๖๗	๐๘.๐๐ น.	๑๗.๐๐ น.		ONU๐๕VB-๐๑	ONU๐๔S-๐๒ HL ตัด DDE ก่อนถึง ปีมคคทีกซ์	

สำหรับแผนควบคุมการจ่ายไฟ (ผคฟ.) กพก.๓
เรียน อก.ปบ.(ก.๓)

ผคฟ. พิจารณาแล้วเห็นควร

- อนุมัติให้ดับไฟตามคำขอข้อ 1 ฟีดเดอร์ ONU 2 จาก DIS ช. น.ทิน ถึง ONU 1S-02, ONU 1S-03
ในวันที่ 10 สค. 67 ตั้งแต่เวลา 8.00 น. ถึง 19.00 น. ตามใบสั่งทำสวิชซึ่งเลขที่ 1001/2567
 - อนุมัติให้ดับไฟตามคำขอข้อ 2 ฟีดเดอร์ ONU 3 จาก ONU 3VB-01 ถึง ONU 2S-02, ONU 1S-04, ONU 3S-01
ในวันที่ 10 สค. 67 ตั้งแต่เวลา 8.00 น. ถึง 17.00 น. ตามใบสั่งทำสวิชซึ่งเลขที่ _____
 - อนุมัติให้ดับไฟตามคำขอข้อ 3 ฟีดเดอร์ ONU 4 จาก DPE น.ทิน ถึง ONU 4S-02, ONU 4S-03
ในวันที่ 10 สค. 67 ตั้งแต่เวลา 8.00 น. ถึง 19.00 น. ตามใบสั่งทำสวิชซึ่งเลขที่ _____
 - อนุมัติให้ดับไฟตามคำขอข้อ 4 ฟีดเดอร์ ONU 5 จาก ONU 5VB-01 ถึง ONU 4S-02, DPE ตลทก
ในวันที่ 10 สค. 67 ตั้งแต่เวลา 8.00 น. ถึง 17.00 น. ตามใบสั่งทำสวิชซึ่งเลขที่ _____
- พนักงานศูนย์ฯ นาย น.ดิเรก อัครนรินทร์ ประธานงานการขอดับไฟกับ กองกึ่งบริษัท ชวณู
25 ก.ค. 67



(นายดิเรก อัครนรินทร์)
๐๓๐.6 กค. ๖๗.

สำหรับผู้อนุมัติ



ที่ ก.๓ กปบ.(คฟ.)
เรียน ผจก. ม.ล.อม.น.
อก.บช.(ก.๓), อก.วว.(ก.๓)
อนุมัติ และแจ้ง จป. เพื่อตรวจสอบความปลอดภัย
พร้อมทั้งลงข้อมูลแจ้งแผนดับไฟลงใน www.pea.co.th

ขั้นตอนการสวิชซึ่ง 4 แผ่น
แผนผังแนบ _____ แผ่น
ผจพ. 1 (สถานี ONU)
เพื่อทราบ และจัดพนักงานเข้าปฏิบัติงานร่วมกับศูนย์ฯ นครปฐม
ตั้งแต่วันที่ 7.30 น. เป็นต้นไป จนกว่างานจะแล้วเสร็จ

(นายเลอพงค์ แก่นจันทร์)
รก.ปบ.(ก3) ปฏิบัติงานแทน อก.ปบ.(ก3)

(นายเลอพงค์ แก่นจันทร์)
รก.ปบ.(ก3) ปฏิบัติงานแทน อก.ปบ.(ก3)

ใบสั่งทำสวิตชิง

1. สถานที่ทำงาน	ปากซอยบ.ทวิน แนวนวนนพุทธสาคร					
2. กำหนดวันที่ทำงาน	10 ส.ค. 67	เวลา	08.00 น.	ถึง	17.00	น.
3. ผู้ขอทำงาน	กฟส.อมน.	งานที่ทำ	ปรับปรุงระบบจำหน่าย		ตามใบขอปฏิบัติงาน	1001/2567
4. เตรียมการสวิตชิงโดย	นายนครินทร์ อังสนาวคิน			วันที่	25 กรกฎาคม 2567	
5. ตรวจสอบสวิตชิงโดย				วันที่	25 กรกฎาคม 2567	
6. อนุมัติสวิตชิงโดย				วันที่	25 กรกฎาคม 2567	
7. สั่งทำสวิตชิงโดย	<ol style="list-style-type: none"> 1. นายนครินทร์,นางสาวพิชชา,นายณัฐกาญจน์,นายสุธี,นายสามารถ (กะ1 00.00 น. - 08.00 น.) 2. นายจิรวัดณ์,นายวัฒนา,นายพิชชา,นายวีรวิษฐ์,นายอมร (กะ2 08.00 น. - 16.00 น.) 3. นายพีรภัทร,นางสาวสุกชชา,นายขุนทอง,นายศักดิ์สิทธิ์,นายพนิต (กะ3 16.00 น. - 24.00 น.) 					

ที่	รหัสอุปกรณ์	สภาพอุปกรณ์ ปกติก่อน ดำเนินการ	ดำเนินการ	เวลา	ผู้ดำเนินการ	ผู้สั่งการ	หมายเหตุ
1	ตรวจสอบอุปกรณ์ป้องกันและอุปกรณ์ตัดตอนก่อนทำสวิตชิง						
2	ONU-TP1	"OLTC" Auto	"OLTC" Manual		ONU		Load = 10.75 MW
3	ONU01VB-01	"ON" Auto Reclose	"OFF" Auto Reclose		ONU		Load = 3.04 MW
4	ONU02VB-01	"ON" Auto Reclose	"OFF" Auto Reclose		ONU		Load = 2.35 MW
5	ONU03VB-01	"ON" Auto Reclose	"OFF" Auto Reclose		ONU		Load = 4.21 MW
6	ONU04VB-01	"ON" Auto Reclose	"OFF" Auto Reclose		ONU		Load = 0.87 MW
7	ONU05VB-01	"ON" Auto Reclose	"OFF" Auto Reclose		ONU		Load = 0.31 MW
8	OND-TP2	"OLTC" Auto	"OLTC" Manual		OND	-	Load = 16.61 MW
9	OND09VB-01	"ON" Auto Reclose	"OFF" Auto Reclose		OND		Load = 3.82 MW
10	ONB-TP1	"OLTC" Auto	"OLTC" Manual		ONB	-	Load = 19.52 MW
11	ONB-TP2	"OLTC" Auto	"OLTC" Manual		ONB	-	Load = 21.22 MW
12	ONB04VB-01	"ON" Auto Reclose	"OFF" Auto Reclose		ONB		Load = 3.52 MW
13	ONB09VB-01	"ON" Auto Reclose	"OFF" Auto Reclose		ONB		Load = 0.68 MW
14	ย้ายโหลด ONU04 บางส่วนไปจ่ายจาก ONU01						
15	ONU01S-02	ปลด	สับ		อมน.	SCADA	SF6 ท้ายซอยเฟืองฟ้า
16	ONU04S-03	สับ	ปลด,ล๊อคคาน		อมน.		SF6 หมู่บ้านพุกเกล้าตา
17	ย้ายโหลด ONU02 บางส่วนไปจ่ายจาก OND09						
18	ONU02S-08	ปลด	สับ		อมน.		SF6 ปากทาง ถนนสาย ง.
19	ONU02S-03	สับ	ปลด,ล๊อคคาน		อมน.		SF6 โรงเหล็กทรัพย์เจริญ
20	ย้ายโหลด ONU03 บางส่วนไปจ่ายจาก ONB09						
21	ONB09S-05	ปลด	สับ		อมน.	SCADA	SF6 หน้าปั้ม ปตท.สาย ง
22	ONU03VB-01	สับ	ปลด		ONU		
23	ย้ายโหลด ONU05 บางส่วนไปจ่ายจาก ONB04						
24	ONB04S-03	ปลด	สับ		อมน.	SCADA	SF6 เอ็นวียานยนต์
25	ONU05VB-01	สับ	ปลด		ONU		
26	ONU03S-01	สับ	ปลด		อมน.		DIS Pothead F3
27	ONU05S-01	สับ	ปลด		อมน.		DIS Pothead F5

ที่	รหัสอุปกรณ์	สภาพอุปกรณ์ ปกติก่อน ดำเนินการ	ดำเนินการ	เวลา	ผู้ดำเนินการ	ผู้สั่งการ	หมายเหตุ
28	เวลา 07.00 น. แจ้ง Hotline ออมน. ตัด DDE ปากซอยทวินส์ ในไลน์วงจร ONU04 (บริเวณจุดตัด DDE ไม่มีโหลดผู้ใช้ไฟ)						
29	เมื่อ Hotline ออมน.ตัด DDE ปากซอยทวินส์ ในไลน์วงจร ONU04 แล้วเสร็จ						
30	เวลา 07.30 น. Hotline ออมน.พร้อมจะตัด DDE ก่อนบีมคาลเท็กซ์ ในไลน์วงจร ONU05						
31	แจ้งชุดทำงานให้ทำการไลน์โหลดหม้อแปลงบริเวณตั้งแต่สถานีฯ ONU (ในไลน์วงจร ONU05 จนถึงจุดตัด DDE ก่อนถึงบีมคาลเท็กซ์						
32	แจ้ง Hotline ออมน. ตัด DDE ก่อนบีมคาลเท็กซ์ ในไลน์วงจร ONU05 ได้						
33	เมื่อ Hotline ออมน. ตัด DDE ก่อนบีมคาลเท็กซ์ ในไลน์วงจร ONU05 แล้วเสร็จ						
34	เมื่อถึง 08.00 น.ชุดทำงานพร้อมดับไฟในไลน์วงจร ONU02 และ ONU03						
35	DIS ชด.ไลน์ ONU02	สับ	ปลด(ใช้โหลดบัสเตอร์)		อมน.		DIS ปากซอยบ.ทวิน
36	ONU03S-02	สับ	ปลด,ล๊อคคาน		อมน.		SF6 บีมคาลเท็กซ์
37	ตรวจสอบ SF6 ONU01S-04 (ท้ายซอยสะแกงาม) ว่าอยู่ในตำแหน่ง ปลดและล๊อคคาน						
38	แจ้งพื้นที่ไฟดับให้พนักงานรับทราบ						
39	แจ้งพนักงานทดสอบไฟ ข้อตกลงจุด จุด G1						
40	แจ้งพนักงานทดสอบไฟ ข้อตกลงจุด จุด G2						
41	แจ้งพนักงานทดสอบไฟ ข้อตกลงจุด จุด G3						
42	แจ้งพนักงานทดสอบไฟ ข้อตกลงจุด จุด G4						
43	แจ้งพนักงานทดสอบไฟ ข้อตกลงจุด จุด G5						
44	แจ้งพนักงานทดสอบไฟ ข้อตกลงจุด จุด G6						
45	แจ้งพนักงานทดสอบไฟ ข้อตกลงจุด จุด G7						
46	แจ้งพนักงานทดสอบไฟ ข้อตกลงจุด จุด G8						
47	เมื่อไฟฟ้าพนักงาน ทำการทดสอบไฟ และข้อตกลงจุด ตรวจสอบไฟดับเรียบร้อยทุกจุด พร้อมให้ลงใน WE SAFE ให้เรียบร้อย						
48	แจ้งชุดปฏิบัติงานทำงานได้						
49	ONU-TP1	"OLTC" Manual	"OLTC" Auto		ONU		
50	ONU01VB-01	"OLTC" Auto	"OLTC" Manual		ONU		
51	ONU02VB-01	"OFF" Auto Reclose	"ON" Auto Reclose		ONU		
52	ONU04VB-01	"OFF" Auto Reclose	"ON" Auto Reclose		ONU		
53	OND-TP2	"OLTC" Manual	"OLTC" Auto		OND		-
54	OND09VB-01	"OFF" Auto Reclose	"ON" Auto Reclose		OND		
55	ONB-TP1	"OLTC" Manual	"OLTC" Auto		ONB		-
56	ONB-TP2	"OLTC" Manual	"OLTC" Auto		ONB		-
57	ONB04VB-01	"OFF" Auto Reclose	"ON" Auto Reclose		ONB		
58	ONB09VB-01	"OFF" Auto Reclose	"ON" Auto Reclose		ONB		
สิ้นสุดสวิตชิงช่วงเช้า							
59	เมื่อชุดทำงานปฏิบัติงานแล้วเสร็จ พร้อมจ่ายไฟ						
60	แจ้งพนักงาน ปลดข้อตกลงจุด จุด G1						
61	แจ้งพนักงาน ปลดข้อตกลงจุด จุด G2						
62	แจ้งพนักงาน ปลดข้อตกลงจุด จุด G3						
63	แจ้งพนักงาน ปลดข้อตกลงจุด จุด G4						

ที่	รหัสอุปกรณ์	สภาพอุปกรณ์ ปกติก่อน ดำเนินการ	ดำเนินการ	เวลา	ผู้ดำเนินการ	ผู้สั่งการ	หมายเหตุ
64	แจ้งหน่วยงาน ปลดช็อคกราวด์ จุด G5						
65	แจ้งหน่วยงาน ปลดช็อคกราวด์ จุด G6						
66	แจ้งหน่วยงาน ปลดช็อคกราวด์ จุด G7						
67	แจ้งหน่วยงาน ปลดช็อคกราวด์ จุด G8						
68	เมื่อพร้อมจ่ายไฟ						
69	ONU-TP1	"OLTC" Auto	"OLTC" Manual		ONU		
70	ONU01VB-01	"ON" Auto Reclose	"OFF" Auto Reclose		ONU		
71	ONU02VB-01	"ON" Auto Reclose	"OFF" Auto Reclose		ONU		
72	ONU04VB-01	"ON" Auto Reclose	"OFF" Auto Reclose		ONU		
73	OND-TP2	"OLTC" Auto	"OLTC" Manual		OND		-
74	OND09VB-01	"ON" Auto Reclose	"OFF" Auto Reclose		OND		
75	ONB-TP1	"OLTC" Auto	"OLTC" Manual		ONB		-
76	ONB-TP2	"OLTC" Auto	"OLTC" Manual		ONB		-
77	ONB04VB-01	"ON" Auto Reclose	"OFF" Auto Reclose		ONB		
78	ONB09VB-01	"ON" Auto Reclose	"OFF" Auto Reclose		ONB		
79	DIS ชด.ไลน์ ONU02	ปลด	สับ		อมน.		DIS ปากซอยบ.ทวิน
80	ONU03S-02	ปลด	สับ		อมน.		SF6 บั้มคาลเท็กซ์
81	แจ้ง Hotline อมน. จั้ม DDE ปากซอยทวินส์ ในไลน์วงจร ONU04 ได้						
82	เมื่อ Hotline อมน. จั้ม DDE ปากซอยทวินส์ ในไลน์วงจร ONU04 แล้วเสร็จ						
83	แจ้ง Hotline อมน. จั้ม DDE ก่อนบั้มคาลเท็กซ์ ในไลน์วงจร ONU05 ได้						
84	เมื่อ Hotline อมน. จั้ม DDE ก่อนบั้มคาลเท็กซ์ ในไลน์วงจร ONU05 แล้วเสร็จ						
85	ONU03S-01	ปลด	สับ		อมน.		DIS Pothead F3
86	ONU05S-01	ปลด	สับ		อมน.		DIS Pothead F5
87	ย้ายโหลด ONU04 บางส่วน กลับจาก ONU01						
88	ONU04S-03	ปลด	สับ		อมน.		SF6 หมูบ้านพุกถัดตา
89	ONU01S-02	สับ	ปลด, ล็อคคาน		อมน.		SF6 ท้ายซอยเฟื่องฟ้า
90	ย้ายโหลด ONU02 บางส่วนกลับจาก ONA09						
91	ONU02S-03	ปลด	สับ		อมน.		SF6 โรงเหล็กทรัพย์เจริญ
92	ONA09S-12	สับ	ปลด		อมน.	SCADA	SF6 โรงแรมจอลลี่
93	ย้ายโหลด ONU03 บางส่วนกลับจาก ONB09						
94	ONU03VB-01	ปลด	สับ คง OFF Auto Reclose		ONU		
95	ONB09S-05	สับ	ปลด, ล็อคคาน		อมน.		SF6 หน้าบั้ม ปตท.สาย ง
96	ย้ายโหลด ONU05 บางส่วนกลับจาก ONB04						
97	ONU05VB-01	ปลด	สับ คง OFF Auto Reclose		ONU		
98	ONB04S-03	สับ	ปลด		อมน.	SCADA	SF6 เอ็นวียานยนต์
99	ONU-TP1	"OLTC" Manual	"OLTC" Auto		ONU		
100	ONU01VB-01	"OFF" Auto Reclose	"ON" Auto Reclose		ONU		
101	ONU02VB-01	"OFF" Auto Reclose	"ON" Auto Reclose		ONU		

ที่	รหัสอุปกรณ์	สภาพอุปกรณ์ ปกติก่อน ดำเนินการ	ดำเนินการ	เวลา	ผู้ดำเนินการ	ผู้สั่งการ	หมายเหตุ
102	ONU03VB-01	"OFF" Auto Reclose	"ON" Auto Reclose		ONU		
103	ONU04VB-01	"OFF" Auto Reclose	"ON" Auto Reclose		ONU		
104	ONU05VB-01	"OFF" Auto Reclose	"ON" Auto Reclose		ONU		
105	OND-TP2	"OLTC" Manual	"OLTC" Auto		OND		-
106	OND09VB-01	"OFF" Auto Reclose	"ON" Auto Reclose		OND		
107	ONB-TP1	"OLTC" Manual	"OLTC" Auto		ONB		-
108	ONB-TP2	"OLTC" Manual	"OLTC" Auto		ONB		-
109	ONB04VB-01	"OFF" Auto Reclose	"ON" Auto Reclose		ONB		
110	ONB09VB-01	"OFF" Auto Reclose	"ON" Auto Reclose		ONB		
สิ้นสุด Switching ทั้งหมด							

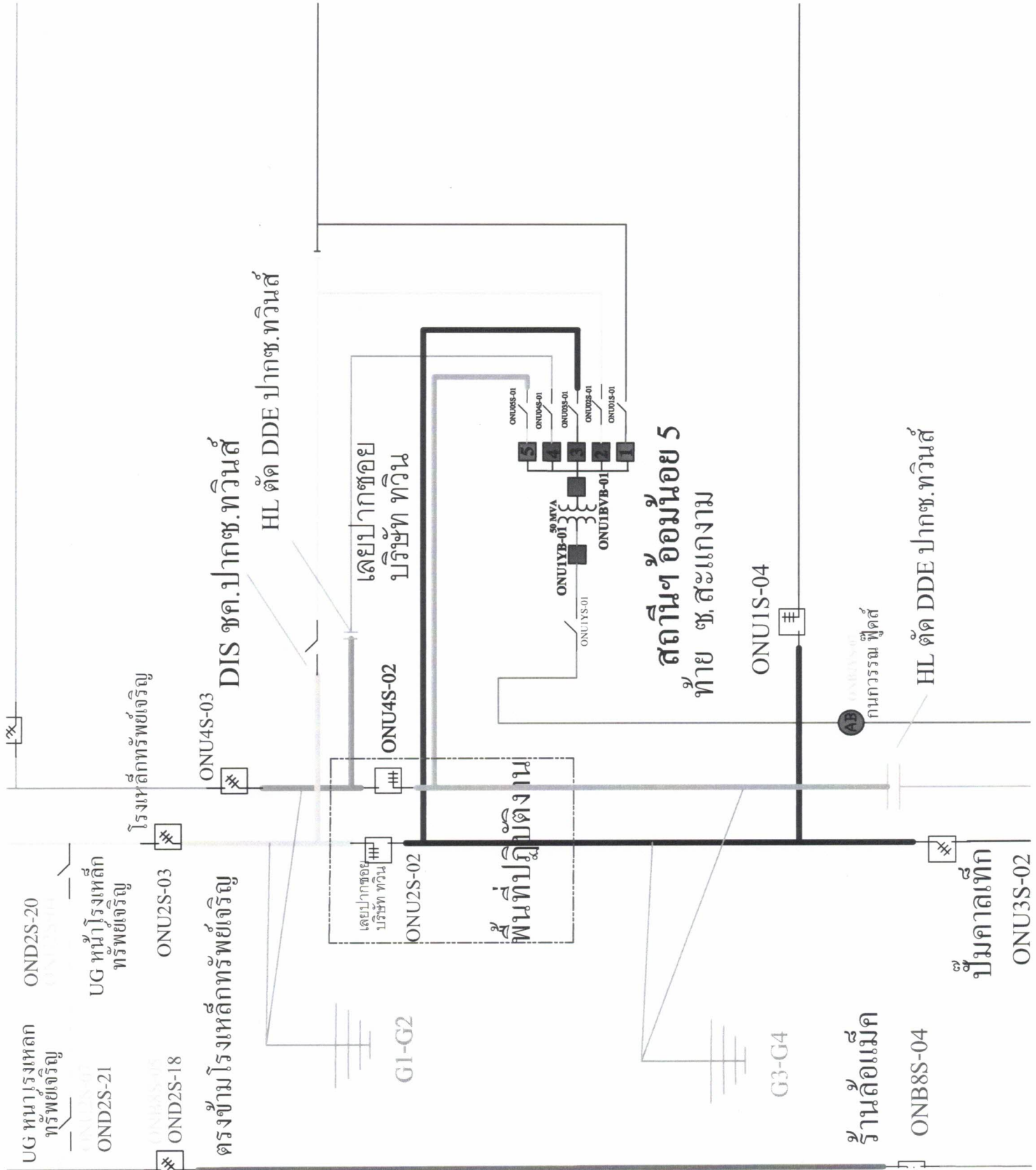

UG หนองหัวเหล็ก
ทรัพย์เจริญ

OND2S-20

UG หนองหัวเหล็ก
ทรัพย์เจริญ

OND2S-21

OND2S-18

โรงเหล็กทรัพย์เจริญ

ONU2S-03

ตรงข้ามโรงเหล็กทรัพย์เจริญ

ONU4S-03

DIS ชค.ปากซอช.ทวินส์

HL ตัด DDE ปากซอช.ทวินส์

เลยปากซอช.
บริษัท ทวิน

ONU2S-02

เลยปากซอช.
บริษัท ทวิน

ONU4S-02

พื้นที่ปฏิบัติงาน

ONU1YS-01
ONU1YB-01
ONU4S-01
ONU4S-02
ONU4S-03
ONU4S-04
ONU4S-05

สถานีออมน้อย 5
ท้าย ซ. สะแกงาม

ONU1S-04

ร้านล้อแม่ค

ONB8S-04

ถนนกวกรรม ฟ้าตัด

HL ตัด DDE ปากซอช.ทวินส์

ป่ามคาลเท็ก

ONU3S-02

G1-G2

G3-G4