



การไฟฟ้าส่วนภูมิภาค  
PROVINCIAL ELECTRICITY AUTHORITY

## Switching Deadline

1 ส.ค. 67

เลขที่ ก.๓ นฐ.(ปบ.) / ๒๕๖๗  
ชื่อผู้รับ นายพัทธนันท์ พิชิตราสุวรรณชล  
ชื่อผู้ส่ง นายพิชิต อุดมรักษาทรัพย์

วันที่ ๑๘ กรกฎาคม ๒๕๖๗  
ตำแหน่ง อก.ปบ.(ก.๓)  
ตำแหน่ง ผจก.ระดับ๑๑ กฟส.เมืองนครปฐม

ด้วยการไฟฟ้าสาขา เมืองนครปฐม จะขอตัดไฟเพื่อปฏิบัติงานปรับปรุงระบบจำหน่ายแรงสูง ตามแผนผังสั่งเซปแนบ  
จำนวน ๑ แผ่น ดังนี้

ที่	พิดเดอร์	วัน / เดือน / ปี	ตั้งแต่ เวลา	ถึงเวลา	ลักษณะงานที่ปฏิบัติ / บริเวณ	จาก	ถึง	ผู้ควบคุมงาน
๑	๑๑๕ KV	๖ สิงหาคม ๒๕๖๗	๐๙.๐๐	๑๗.๐๐	ปักเสาเข็มไลน์แก้ไขจุด รถยนต์ชนเสาหัก บริเวณตรงข้ามวัดกัลยาณี (บีม NGV เก่า)	NPU ๔YS-๐๙ LBS.ตรงข้าม ปศุสัตว์ NCB03YB-01 NCB04YS-06 บริเวณวัดเสด็จ	NPT๐๔YB-๐๑ สถานีฯ นฐ.๑ ถึง NCB ๓YS-๐๔ ศูนย์ฮอนด้า	นายมนตรี ร่างน้อย
๒	NPT ๐๓	ระบบ ๒๒ เควี ไฟไม่ดับปฏิบัติงานโดยขอทไลน์นครปฐมทำการครอบการ์ดและ ขอศูนย์คงตำแหน่ง Manual						
๓	NPT ๐๘	วงจร NPT ๐๓ , NPT ๐๘						

พื้นที่ที่มีผู้ใช้ไฟได้รับผลกระทบ (ไฟดับ) ไม่มีพื้นที่ดับ

ผู้ประสานงานการดับไฟ ชื่อ นายมนตรี ร่างน้อย ตำแหน่ง ชพ.ปบ.กฟส.นครปฐม โทร ๐๘๗-๑๖๔๓๗๑๒  
พื้นที่ ที่ขอตัดไฟปฏิบัติงานมีสายเคเบิลใยแก้วนำแสงของ กฟภ. (หากมีโอกาสชำรุด ผดส.กรส. (ก.๓) จะไปตรวจสอบก่อนปฏิบัติงาน)

๑  มีสายเคเบิลใยแก้วนำแสง ๑.๑  มีโอกาสชำรุด ๑.๒  ไม่มีโอกาสชำรุด

๒  ไม่มีสายเคเบิลใยแก้วนำแสง

๓  พิกัดพื้นที่ดับไฟ ๓.๑ เริ่มต้น Lat : ๑๓.๘๑๔๐๙ Long. ๑๐๐.๐๓๗๑๕

๓.๒ สิ้นสุด Lat : ๑๓.๘๑๔๙๒ Long. ๑๐๐.๐๙๒๖๘

( นายพิชิต อุดมรักษาทรัพย์ )

ตำแหน่ง ผจก.ระดับ๑๑ กฟส.เมืองนครปฐม

สำหรับแผนควบคุมการจ่ายไฟ (ผคฟ.) กฟภ.๓

เรียน อก.ปบ.(ก.๓)

ผคฟ.พิจารณาแล้วเห็นควร

อนุมัติให้ดับไฟตามคำขอข้อ 1,2,3 ฟีดเดอร์ 115kv จาก NPU04YS-09 ถึง NCB 03YS-04

ในวันที่ 6 ค.ค. 67 ตั้งแต่เวลา 09.00 น. ถึง 17.00 น. ตามใบสั่งทำสวิชชิ่งเลขที่ 1003/67

อนุมัติให้ดับไฟตามคำขอข้อ \_\_\_\_\_ ฟีดเดอร์ \_\_\_\_\_ จาก \_\_\_\_\_ ถึง \_\_\_\_\_

ในวันที่ \_\_\_\_\_ ตั้งแต่เวลา \_\_\_\_\_ น. ถึง \_\_\_\_\_ น. ตามใบสั่งทำสวิชชิ่งเลขที่ \_\_\_\_\_

นาย จิรวรรณ แก้วฉวีนิล ประธานงานการขอดับไฟกับ ร. มหาลิณี ราษฎร์

21 ค.ค. 67

(นายจิรวรรณ แก้วฉวีนิล )  
อ.ค.5 ๒๒๓๓ น.ค.ค.ค.

สำหรับผู้อนุมัติ

ที่ ก.๓ กปบ.(คฟ.) กฟภ. นข

เรียน อก.สฟ. (ก.๓), อก.วว. (ก.๓).ผจก.

อนุมัติ และแจ้ง จป.เพื่อตรวจสอบความปลอดภัย

พร้อมทั้งลงข้อมูลแจ้งแผนดับไฟลงใน WWW.pea.co.th

ขั้นตอนการสวิชชิ่ง 2 แผ่น

แผนผังแนบ 1 แผ่น

ผจฟ. - (สถานี -)

เพื่อทราบ และจัดพนักงานเข้าปฏิบัติงานร่วมกับศูนย์ฯ นครปฐม  
ตั้งแต่เวลา - น. เป็นต้นไป จนกว่างานจะแล้วเส

(นายเลอพงศ์ แก่นจันทร์)  
รก.ปบ.(ก3) ปฏิบัติงานแทน อก.ปบ.(ก3)

## ใบสั่งทำสวิตชิง

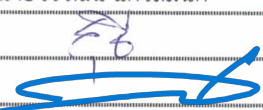
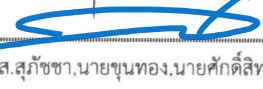
1. สถานที่ทำงาน	บริเวณตรงข้ามวัดกัลยาณิ					
2. กำหนดวันที่ทำงาน	6 ส.ค. 67	เวลา	09.00 น.	ถึง	17.00 น.	
3. ผู้ขอทำงาน	กฟจ.นธ.	งานที่ทำ	ปักเสาเข็มไลน์	ตามใบขอปฏิบัติงาน 1003/2567		
4. เตรียมการสวิตชิงโดย	นายจิรวัดน์ แก้วสมนึก			วันที่	21 กรกฎาคม 2567	
5. ตรวจสอบสวิตชิงโดย				วันที่	21 กรกฎาคม 2567	
6. อนุมัติสวิตชิงโดย				วันที่	21 กรกฎาคม 2567	
7. สั่งทำสวิตชิงโดย	<ol style="list-style-type: none"> <li>1. นายพรภัทร, น.ส.สุภัชชา, นายขุนทอง, นายศักดิ์สิทธิ์, นายพนิต (กะ1 00.00 น. - 08.00 น.)</li> <li>2. นายศุภสวัสดิ์, นายอนุสรณ์, นายธนิต, นายมโนช, นายวรรณพงษ์ (กะ2 08.00 น. - 16.00 น.)</li> <li>3. นายจิรวัดน์, นายวัฒนา, นายพิชชา, นายวีรวัชร, นายอมร (กะ3 16.00 น. - 24.00 น.)</li> </ol>					

ที่	รหัสอุปกรณ์	สภาพอุปกรณ์ ปกติก่อน ดำเนินการ	ดำเนินการ	เวลา	ผู้ดำเนินการ	ผู้สั่งการ	หมายเหตุ
1	<b>ตรวจสอบอุปกรณ์ป้องกันและอุปกรณ์ตัดตอนก่อนทำสวิตชิง</b>						
2	NPU04YB-01	"ON" Auto Reclose	"OFF" Auto Reclose		NPU		- เบรกเกอร์ 115 เควี
3	NPT04YB-01	"ON" Auto Reclose	"OFF" Auto Reclose		NPT		- เบรกเกอร์ 115 เควี
4	NPT03VB-01	"ON" Auto Reclose	"OFF" Auto Reclose		NPT		-
5	NPT08VB-01	"ON" Auto Reclose	"OFF" Auto Reclose		NPT		-
6	<b>เมื่อพร้อมดับไฟ</b>						
7	<b>ตรวจสอบวงจร 115kV BPB7YB-01 และ BPB9YB-01 จ่ายไฟ Close Loop ปกติ</b>						
8	<b>ตรวจสอบเบรกเกอร์ 115 kV NCB03YB-01 สถานะ Open</b>						
9	<b>แจ้งหน่วยงานตรวจสอบ LoadBreak 115kV NCA04YS-06 ตรงข้ามวัดเสถียร สถานะ Open+ล๊อคกุญแจ</b>						
10	<b>แจ้งหน่วยงานตรวจสอบ LoadBreak 115kV สถานะ LowGas NPU4YS-09 ตรงข้ามปศุสัตว์ อยู่สถานะปกติ</b>						
11	NPU04YS-09	ล๊อค	ปลด ล๊อคกุญแจ		นธ.		LBS ตรงข้ามปศุสัตว์
12	NPT04YB-01	ล๊อค	ปลด		NPT		- เบรกเกอร์ 115 เควี
13	NPT04YS-01	ล๊อค	ปลด		NPT		- ไบมีด 115 เควี
14	NPT04YS-02	ล๊อค	ปลด		NPT		- ไบมีด 115 เควี
15	NCB03YS-01	ล๊อค	ปลด		NCB		- ไบมีด 115 เควี
16	NCB03YS-03	ล๊อค	ปลด		NCB		- ไบมีด 115 เควี
17	<b>แจ้งพื้นที่ไฟดับให้หน่วยงานทราบ</b>						
18	<b>หลังจากหน้างาน Test ไฟและลงข้อมูลใน WE SAFE เรียบร้อยแล้ว</b>						
19	<b>แจ้งหน่วยงานปฏิบัติงานได้ (ขณะปฏิบัติงานคง "OFF" Auto Reclose NPT03 และ NPT08 ไว้ตลอด)</b>						
20	NPU04YB-01	"OFF" Auto Reclose	"ON" Auto Reclose		NPU		- เบรกเกอร์ 115 เควี
<b>***สิ้นสุด Switching ช่วงเช้า***</b>							
21	<b>หน้างานแจ้งปฏิบัติงานแล้วเสร็จ พร้อมย้ายโหลดกลับ</b>						
22	NPU04YB-01	"ON" Auto Reclose	"OFF" Auto Reclose		NPU		- เบรกเกอร์ 115 เควี
23	<b>แจ้งหน่วยงานตรวจสอบ LoadBreak 115kV สถานะ LowGas NPU4YS-09 ตรงข้ามปศุสัตว์ อยู่สถานะปกติ</b>						
24	NPT04YS-01	ปลด	ล๊อค		NPT		- ไบมีด 115 เควี
25	NPT04YS-02	ปลด	ล๊อค		NPT		- ไบมีด 115 เควี
26	NCB03YS-01	ปลด	ล๊อค		NCB		- ไบมีด 115 เควี

ที่	รหัสอุปกรณ์	สภาพอุปกรณ์ ปกติก่อน ดำเนินการ	ดำเนินการ	เวลา	ผู้ดำเนินการ	ผู้สั่งการ	หมายเหตุ
27	NCB03YS-03	ปลด	สับ		NCB		- ไบมีด 115 เควี
28	NPT04YB-01	ปลด	สับ คง"OFF"Auto Reclose		NPT		- เบรกเกอร์ 115 เควี
29	NPU04YS-09	ปลด	สับ ล็อคกุญแจ		นฐ.		LBS ตรงข้ามปศุสัตว์
30	แจ้งพนักงานตรวจสอบ LoadBreak 115kV NPU4YS-09 ตรงข้ามปศุสัตว์ Indicator โข้วสีแดงทั้ง 3 เฟส						
31	NPU04YB-01	"OFF" Auto Reclose	"ON" Auto Reclose		NPU		- เบรกเกอร์ 115 เควี
32	NPT04YB-01	"OFF" Auto Reclose	"ON" Auto Reclose		NPT		- เบรกเกอร์ 115 เควี
33	NPT03VB-01	"OFF" Auto Reclose	"ON" Auto Reclose		NPT		-
34	NPT08VB-01	"OFF" Auto Reclose	"ON" Auto Reclose		NPT		-
<b>***สิ้นสุด Switching ทั้งหมด***</b>							

NPU4YS-09

LBS. ตรงข้ามประตูสัตว์

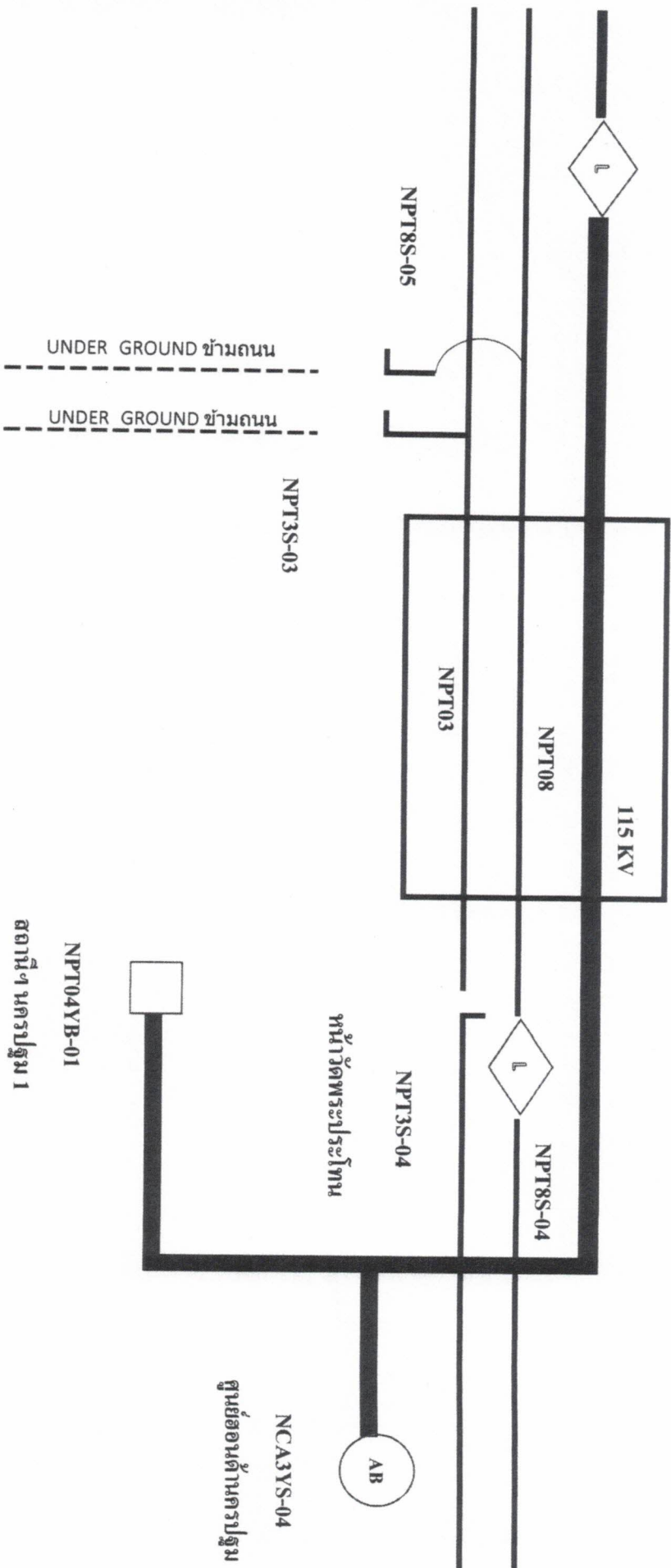

แผนงานดับไฟเปลือกสายหม้อแปลงและที่จุดตรึงสายหม้อแปลงสายหักตรงข้ามวัดทรงธรรมกัลยาณิ (ป้อม NGV ค่า)

วันอังคารที่ 6 สิงหาคม 2567 ไม่มีช็อคกราวด์ ระบบ 22 เควี ไฟไม่ดับปฏิบัติงานโดยขอที่ถนนครปฐม

ทำการครอบการตัดและ ขอศูนย์ตั้งตำแหน่ง Manual 3303 NPT 03 , NPT 08

พื้นที่ดับไฟ

พื้นที่ปฏิบัติงาน

จุดช็อคกราวด์