



การไฟฟ้าส่วนภูมิภาค
PROVINCIAL ELECTRICITY AUTHORITY

เลขที่ ก.๓ นฐ.(ปบ.) ๘๒๓ /๒๕๖๔
 ชื่อผู้รับ นายภัคพงษ์ วงษ์พันธุ์หา
 ชื่อผู้ส่ง นายณัฏฐ์ เขาวรักษ์

Switching Deadline
 วันที่ 18 ธค ๖๔

วันที่ ๓ สิงหาคม ๒๕๖๔
 ตำแหน่ง อก.ปบ.(ก.๓)
 ตำแหน่ง รจก.(ท.) กฟจ.นครปฐม

ด้วยการไฟฟ้า กฟจ.นครปฐม จะขอตัดไฟเพื่อปฏิบัติงาน ปรับปรุงระบบจำหน่าย สถานีไฟฟ้า บ้านโป่ง๑ ตามแผนผังสังเขป
 แนบ จำนวน ๑ แผ่น ดังนี้

ที่	ฟีดเดอร์	วัน/เดือน/ปี	ตั้งแต่เวลา	ถึงเวลา	ลักษณะงานที่ปฏิบัติ/บริเวณ	จาก	ถึง	ผู้ควบคุมงาน
๑.	BPA01	23-28 สิงหาคม 2564	08.30 23 สิงหาคม 2564	17.00 น. 28 สิงหาคม 2564	ปรับปรุงระบบจำหน่าย BPA01 ชนแดนบ้านโป่ง - หน้าแล็คตาซอย	BPA01S-04 วิริยะโชติ	BPA01S-05 แล็คตาซอย	นายจากร อุปกระติ พชง.๖ ผ.ปบ.

พื้นที่ที่มีผู้ใช้ไฟได้รับผลกระทบ(ไฟดับ) ...ไม่มี

ผู้ประสานงานการดับไฟ ชื่อ นายพรหมแดน สุทธิงาม ตำแหน่ง หน.ปบ.กฟจ.นครปฐม โทร ๐๖๕-๕๑๘๒๔๒๘

พื้นที่ ที่ขอตัดไฟปฏิบัติงานมีสายเคเบิลใยแก้วนำแสงของ กฟผ. (หากมีโอกาสชำรุด ผศส.กรส.(ก.๓) จะไปตรวจสอบก่อนปฏิบัติงาน)

๑. มีสายเคเบิลใยแก้วนำแสง ๑.๑ มีโอกาสชำรุด ๑.๒ ไม่มีโอกาสชำรุด
 ๒. / ไม่มีสายเคเบิลใยแก้วนำแสง

(นายณัฏฐ์ เขาวรักษ์)

ตำแหน่ง รจก.(ท.) กฟจ.นครปฐม.

สำหรับแผนกควบคุมการจ่ายไฟ (ผคฟ.) กฟผ.๓

เรียน อก.ปบ.(ก.๓)

ผคฟ. พิจารณาแล้วเห็นควร

อนุมัติให้ตัดไฟตามคำขอข้อ 1 ฟีดเดอร์ BPA01 จาก BPA01S-04 ถึง BPA01S-05

ในวันที่ 23-28 ส.ค.๖๔ ตั้งแต่เวลา 08:30 น. ถึง 17:00 น. ตามใบสั่งทำสวิตซ์หมายเลข 1028

อนุมัติให้ตัดไฟตามคำขอข้อ ฟีดเดอร์ จาก ถึง

ในวันที่ ตั้งแต่เวลา น. ถึง น. ตามใบสั่งทำสวิตซ์หมายเลข

พนักงานศูนย์ฯ นาย มินซ์ ทองมีอ

ประสานงานการขอตัดไฟกับ นายพรหมแดน สุทธิงาม

(นายณัฏฐ์ เขาวรักษ์)
 ๐๖๕. 5 ๓๓๓ น.ค.๐๗.

สำหรับผู้อนุมัติ

ที่ ก.๓ กปบ.(คฟ.)

เรียน ผจก. กฟจ.นครปฐม

อก.บช.(ก.๓), อก.วว.(ก.๓)

อนุมัติ และแจ้ง จป. เพื่อตรวจสอบความปลอดภัย

พร้อมทั้งลงข้อมูลแจ้งแผนดับไฟลงใน www.pea.co.th

ขั้นตอนการสวิตซ์ 2 แผ่น

แผนผังแนบ 1 แผ่น

ผจก. (สถานี)



เพื่อทราบ และจัดพนักงานเข้าปฏิบัติงานร่วมกับศูนย์ฯ นครปฐม

ตั้งแต่วันที่ น. เป็นต้นไป จนกว่างานจะแล้วเสร็จ

(นายเลอพงศ์ แก่นจันทร์)

รจก.ปบ.(ก3) ปฏิบัติงานแทน อก.ปบ.(ก3)

ใบสั่งทำสวิตชิง

1. สถานที่ทำงาน	BPA01S-04(วิริยะโชติ)-BPA01S-05(แลคตาซอย)					
2. กำหนดวันที่ทำงาน	23-28 ส.ค. 64	เวลา	08.00 น.	ถึง	17.00 น.	
3. ผู้ขอทำงาน	กฟจ.นฐ.	งานที่ทำ	ปรับปรุงระบบจำหน่าย		ตามใบขอปฏิบัติงาน 1028/64	
4. เตรียมการสวิตชิงโดย	นายมน โทงย้อย				วันที่ 7 สิงหาคม 2564	
5. ตรวจสอบสวิตชิงโดย					วันที่ 7 สิงหาคม 2564	
6. อนุมัติสวิตชิงโดย					วันที่ 7 สิงหาคม 2564	
7. สั่งทำสวิตชิงโดย	1. นายสถาพร,นายมมงคล,นายศักดิ์สิทธิ์,นายอมร (กะ1 00.00 น. - 08.00 น.) 2. นายเพชรรัตน์,นายพิชชา,นายณัฐกาญจน์,นายสามารถ (กะ2 08.00 น. - 16.00 น.) 3. นายนครินทร์,นายอนุสรณ์,นายธนิต,นายมน โทงย้อย (กะ3 16.00 น. - 24.00 น.)					

ที่	รหัสอุปกรณ์	สภาพอุปกรณ์ ปกติก่อน ดำเนินการ	ดำเนินการ	เวลา	ผู้ดำเนินการ	ผู้สั่งการ	หมายเหตุ
1	ตรวจสอบอุปกรณ์ป้องกันและตัดตอน ก่อนทำการสวิตชิง						
2	NPU-TP2	"OLTC" Auto	"OLTC" Manual		NPU		- Load= 22.60 MW
3	NPU09VB-01	"ON" Auto Reclose	"OFF" Auto Reclose		NPU		- Load= 5.50 MW
4	BP1-KT3A	"OLTC" Auto	"OLTC" Manual		EGAT		- Load= 20.50 MW
5	BPA01VB-01	"ON" Auto Reclose	"OFF" Auto Reclose		BPA		- Load= 2.0 MW
6	**ย้ายโหลด BPA01 บางส่วนไปปรับไฟจาก NPU09**						
7	BPA01S-07	ปลด	สับ		นฐ.	SCADA	SF6 อุชาลี
8	BPA01S-05	สับ	ปลด,ล๊อคคาน		นฐ.		SF6 หน้าแลคตาซอย
9	เมื่อพร้อมดับไฟ เวลา 08.30 น.						
10	BPA01S-04	สับ	ปลด(ใช้โหลดบัสเตอร์)		นฐ.		DIS วิริยะโชติ
11	แจ้งพื้นที่ไฟดับให้ กฟจ.นฐ. รับทราบ						
12	แจ้งผู้ควบคุมงานทำการ Test ไฟ ตรวจสอบไฟดับเรียบร้อย ให้ทำการช้อตกราวด์ จุด G1						
13	แจ้งผู้ควบคุมงานทำการ Test ไฟ ตรวจสอบไฟดับเรียบร้อย ให้ทำการช้อตกราวด์ จุด G2						
14	แจ้ง กฟจ.นฐ. ให้ชุดปฏิบัติงาน ทำงานได้						
15	NPU-TP2	"OLTC" Manual	"OLTC" Auto		NPU		-
16	NPU09VB-01	"OFF" Auto Reclose	"ON" Auto Reclose		NPU		-
17	BP1-KT3A	"OLTC" Manual	"OLTC" Auto		EGAT		-
18	BPA01VB-01	"OFF" Auto Reclose	"ON" Auto Reclose		BPA		-
สิ้นสุด Switching วันที่ 23 ส.ค.64							
19	เมื่อชุดปฏิบัติงานทำงานเสร็จทั้งหมด (28 ส.ค. 64)						
20	NPU-TP2	"OLTC" Auto	"OLTC" Manual		NPU		-
21	NPU09VB-01	"ON" Auto Reclose	"OFF" Auto Reclose		NPU		-
22	BP1-KT3A	"OLTC" Auto	"OLTC" Manual		EGAT		-
23	BPA01VB-01	"ON" Auto Reclose	"OFF" Auto Reclose		BPA		-
24	แจ้งผู้ควบคุมงานทำปลดช้อตกราวด์ จุด G1						
25	แจ้งผู้ควบคุมงานทำปลดช้อตกราวด์ จุด G2						
26	BPA01S-04	ปลด	สับ		นฐ.		DIS วิริยะโชติ
27	**ย้ายโหลด BPA01 บางส่วนกลับคืนจาก NPU09**						

ที่	รหัสอุปกรณ์	สภาพอุปกรณ์ ปกติก่อน ดำเนินการ	ดำเนินการ	เวลา	ผู้ดำเนินการ	ผู้สั่งการ	หมายเหตุ
28	BPA01S-05	ปลด, ล็อคคาน	สับ		น.ช.		SF6 หน้าแลคตาชอย
29	BPA01S-07	สับ	ปลด		น.ร.	SCADA	SF6 อุ้ชาลี
30	NPU-TP2	"OLTC" Manual	"OLTC" Auto		NPU		-
31	NPU09VB-01	"OFF" Auto Reclose	"ON" Auto Reclose		NPU		-
32	BP1-KT3A	"OLTC" Manual	"OLTC" Auto		EGAT		-
33	BPA01VB-01	"OFF" Auto Reclose	"ON" Auto Reclose		BPA		-
สิ้นสุด Switching ทั้งหมด							

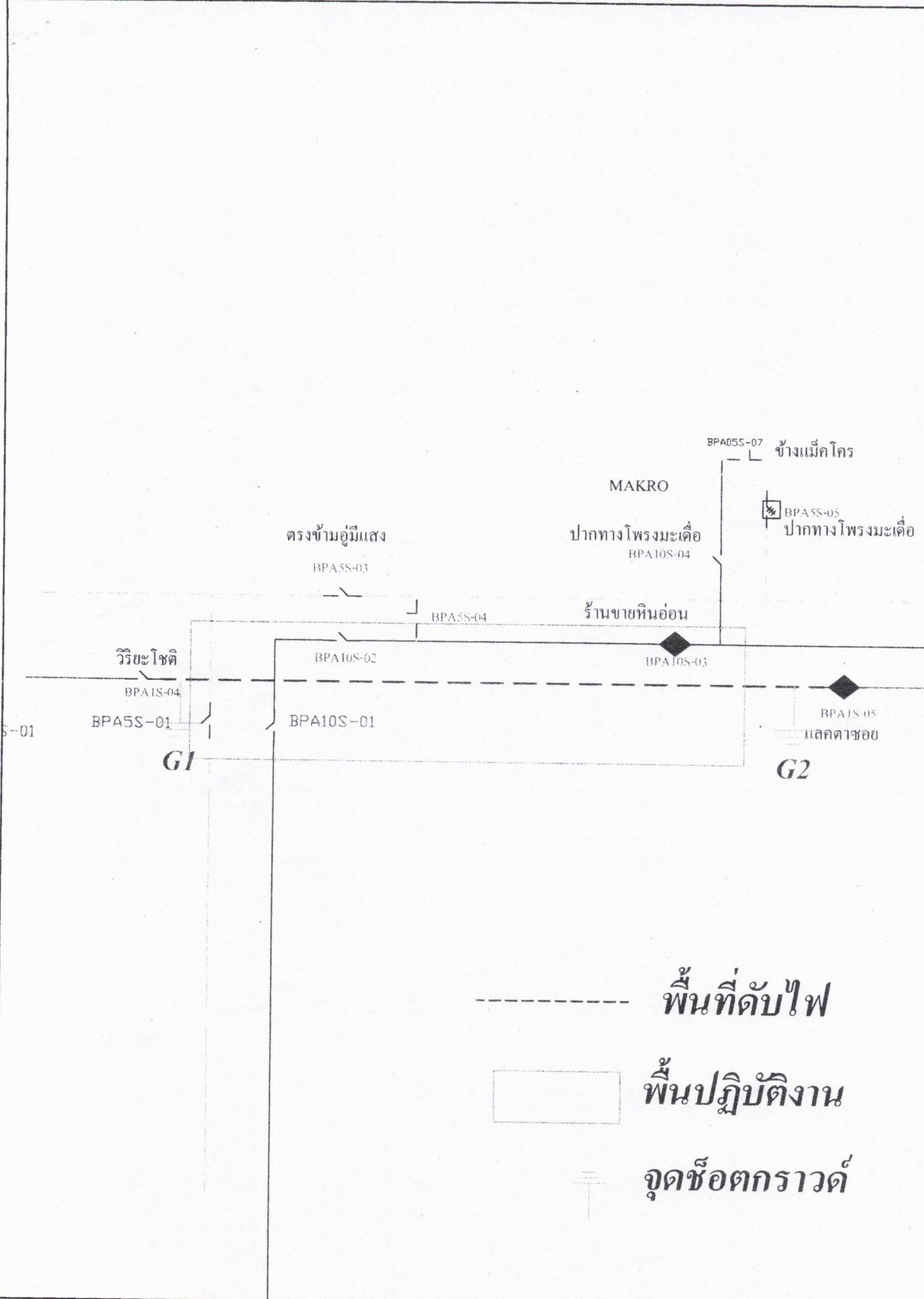

5-01

วิริยะโชติ

BPA1S-04

BPA5S-01

G1

ตรงข้ามอุมีแสง

BPA5S-03

BPA10S-02

BPA10S-01

BPA5S-04

MAKRO

ปากทางโพรงมะเดื่อ

BPA10S-04

ร้านขายหินอ่อน

BPA10S-03

BPA05S-07

ห้างแม็คโคร

BPA5S-05

ปากทางโพรงมะเดื่อ

BPA1S-05

แกลดตาซอย

G2

- พื้นที่ดับไฟ
- พื้นที่ปฏิบัติงาน
- ⊥ จุดช้อตกราวด์