

Switching Deadline

12 ก.ค. 66



การไฟฟ้าส่วนภูมิภาค

เลขที่ ก.3.กบข.(บอ.) 2666 / 2566

ชื่อผู้รับ นาย พัทธนันท์ พงษ์สุวรรณชล

ชื่อผู้ส่ง นายสมหมาย ชื่นด้วง

วันที่ 3 ก.ค. 2566

ตำแหน่ง อ.ก.ปบ.(ก.3)

ตำแหน่ง อ.ก.บข.(ก.3)

ด้วยการไฟฟ้า กบข.(ก.3) จะขอตัดไฟเพื่อปฏิบัติงาน บำรุงรักษาอุปกรณ์ Load Break Switch 115 kV คลองพระพิมล รหัส SNO03YS-11 ตามแผนผังสังเขปแนบ จำนวน 1 แผน ดังนี้

ที่	ฟีดเดอร์	วัน/เดือน/ปี	ตั้งแต่เวลา	ถึงเวลา	ลักษณะงานที่ปฏิบัติ/บริเวณ	จาก	ถึง	ผู้ควบคุมงาน
1.	ฟีดเดอร์ 3 สถานีบางเลน 3 (ชั่วคราว)	16 ก.ค. 66	08.00 น.	17.00 น.	บำรุงรักษา อุปกรณ์ Load Break Switch 115 kV คลองพระพิมล รหัส SNO03YS-11	ต้นที่ 99	เบรกเกอร์ สถานีไฟฟ้า ไทรน้อย	นายรัฐดิ ฉิ่งทองคำ

พื้นที่ที่มีผู้ใช้ไฟได้รับผลกระทบ(ไฟดับ)

ผู้ประสานงานการดับไฟ ชื่อ นายคิติ ตูลาชัย ตำแหน่ง วศก.7 ผบอ.กบข.(ก.3) โทร 0863949688

พื้นที่ ที่ขอตัดไฟปฏิบัติงานมีสายเคเบิลใยแก้วนำแสงของ กฟผ. (หากมีโอกาสชำรุด ผศส.กรส.(ก.3) จะไปตรวจสอบก่อนปฏิบัติงาน)

- มีสายเคเบิลใยแก้วนำแสง 1.1 มีโอกาสชำรุด 1.2 ไม่มีโอกาสชำรุด
- ไม่มีสายเคเบิลใยแก้วนำแสง

สมหมาย 5 ก.ค. 66

(นาย สมหมาย ชื่นด้วง)

ตำแหน่ง อ.ก.บข.(ก.3)

สำหรับแผนกควบคุมการจ่ายไฟ (ผคฟ.) กฟผ.3

เรียน อ.ก.ปบ.(ก.3)

ผคฟ. พิจารณาแล้วเห็นควร

อนุมัติให้ดับไฟตามคำขอข้อ 1 ฟีดเดอร์ 115kV จาก เสา 115kV ต้นที่ 99 ถึง SNO03YS-02, 03
ในวันที่ 16 ก.ค. 66 ตั้งแต่เวลา 09.00 น. ถึง 17.00 น. ตามใบสั่งทำสวิตซ์ซึ่งเลขที่ 1038/66

อนุมัติให้ดับไฟตามคำขอข้อ ฟีดเดอร์ จาก ถึง
ในวันที่ ตั้งแต่เวลา น. ถึง น. ตามใบสั่งทำสวิตซ์ซึ่งเลขที่

พนักงานศูนย์ฯ นาย วีรวัชร ใสคำมิ่ง
7 ก.ค. 66

ประสานงานการขอตัดไฟกับ ผบคติ ตูลาชัย

สมหมาย อนันต์เกียรติกิจ
(นายสมหมาย อนันต์เกียรติกิจ)
วศก.7 ปฏิบัติงานแทน นพ.ดพ.

สำหรับผู้อนุมัติ

ที่ ก.3 กปบ.(คฟ.)

เรียน ผจก. กฟผ.ชว., กฟผ.พทท.

อ.ก.บข.(ก.3), อ.ก.ว.(ก.3)

อนุมัติ และแจ้ง จป. เพื่อตรวจสอบความปลอดภัย

พร้อมทั้งลงข้อมูลแจ้งแผนดับไฟลงใน www.pea.co.th

ขั้นตอนการสวิตซ์ซึ่ง 4 แผน
แผนผังแนบ 1 แผน

ผจก. 1 (สถานี BEV)

เพื่อทราบ และจัดพนักงานเข้าปฏิบัติงานร่วมกับศูนย์ฯ นครปฐม

ตั้งแต่เวลา 07.30 น. เป็นต้นไป จนกว่างานจะแล้วเสร็จ

(นายเลอพงศ์ แก่นจันทร์)

ร.ก.ปบ.(ก.3) ปฏิบัติงานแทน อ.ก.ปบ.(ก.3)

(นายเลอพงศ์ แก่นจันทร์)

ร.ก.ปบ.(ก.3) ปฏิบัติงานแทน อ.ก.ปบ.(ก.3)

ใบสั่งทำสวิตชิง

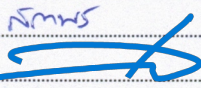
1. สถานที่ทำงาน	คลองพระพิมล		
2. กำหนดวันที่ทำงาน	16 ก.ค. 66	เวลา	08.30 น. ถึง 17.00 น.
3. ผู้ขอทำงาน	กบข.(ก.3)	งานที่ทำ	บำรุงรักษา LBS ตามใบขอปฏิบัติงาน 1038/2566
4. เตรียมการสวิตชิงโดย	นายวีรวัชร เสมามิ่ง		วันที่ 7 กรกฎาคม 2566
5. ตรวจสอบสวิตชิงโดย			วันที่ 7 กรกฎาคม 2566
6. อนุมัติสวิตชิงโดย			วันที่ 7 กรกฎาคม 2566
7. สั่งทำสวิตชิงโดย	1. นายสถาพร, นายพิชชา, นายวีรวัชร, นายอมร 2. นายนครินทร์, นายณัฐกาญจน์, นายสุธี, นายสามารถ 3. นายศุภสวัสดิ์, นายอนุสรณ์, นายธนิต, นายมนโอช		(กษ1 00.00 น. - 08.00 น.) (กษ2 08.00 น. - 16.00 น.) (กษ3 16.00 น. - 24.00 น.)

ที่	รหัสอุปกรณ์	สภาพอุปกรณ์ ปกติก่อน ดำเนินการ	ดำเนินการ	เวลา	ผู้ดำเนินการ	ผู้สั่งการ	หมายเหตุ
1	ตรวจสอบอุปกรณ์ป้องกันและอุปกรณ์ตัดตอนก่อนทำสวิตชิง						
2	ตรวจสอบ SNO03YB-02,03 และLBL02YB-01 อยู่สถานะ Close Loop						
3	KS-7022	"ON" Auto Reclose	"OFF" Auto Reclose		EGAT		
4	BEA05YB-01	"ON" Auto Reclose	"OFF" Auto Reclose		BEA		
5	DTM02YB-01	"ON" Auto Reclose	"OFF" Auto Reclose		DTM		
6	SNO3YB-02	"ON" Auto Reclose	"OFF" Auto Reclose		SNO		
7	SNO3YB-03	"ON" Auto Reclose	"OFF" Auto Reclose		SNO		
8	BEU-TP1	"OLTC" Auto	"OLTC" Manual		BEU		Load = 6.55 MW
9	BEV-TP1	"OLTC" Auto	"OLTC" Manual		BEV		Load = 8.70 MW
10	SLY-TP1	"OLTC" Auto	"OLTC" Manual		SLY		Load = 9.8 MW
11	SLY-TP2	"OLTC" Auto	"OLTC" Manual		SLY		Load = 11.03 MW
12	BEU01VB-01	"ON" Auto Reclose	"OFF" Auto Reclose		BEU		Load = 2.76 MW
13	BEU02VB-01	"ON" Auto Reclose	"OFF" Auto Reclose		BEU		Load = 0.69 MW
14	BEU03VB-01	"ON" Auto Reclose	"OFF" Auto Reclose		BEU		Load = 0.18 MW
15	BEU04VB-01	"ON" Auto Reclose	"OFF" Auto Reclose		BEU		Load = 1.07 MW
16	BEU05VB-01	"ON" Auto Reclose	"OFF" Auto Reclose		BEU		Load = 1.99 MW
17	BEV03R-01	Normal	Nonreclosing, ALT		BEV		Load = 3.50 MW
18	SLY02VB-01	"ON" Auto Reclose	"OFF" Auto Reclose		SLY		Load = 4.58 MW
19	SLY08VB-01	"ON" Auto Reclose	"OFF" Auto Reclose		SLY		Load = 2.21 MW
20	SLY09VB-01	"ON" Auto Reclose	"OFF" Auto Reclose		SLY		Load = 2.58 MW
21	ย้าย BEU01 บางส่วนไปรับจาก BEV03						
22	BEU01S-14	ปลด, ล็อคคาน	ล๊ับ		บล.		SF6 อบต.ลำพญา(เก่า)
23	BEU01S-05	ล๊ับ	ปลด, ล็อคคาน		บล.		SF6 สามแยกตาเพียง
24	ย้ายโหลด BEU05 ไปรับไฟจาก BEU02						
25	BEU02S-02	ปลด, ล็อคคาน	ล๊ับ		บล.		SF6 ตรงข้ามหน้าสถานี
26	BEU05VB-01	ล๊ับ	ปลด		BEU		CB BEU05
27	ย้ายโหลด BEU02 ไปรับไฟจาก SLY02						
28	BEU02S-07	ปลด	ล๊ับ		พทท.	Scada	SF6 วิทยาลัยการอาชีพ
29	BEU02VB-01	ล๊ับ	ปลด		BEU		CB BEU01

ที่	รหัสอุปกรณ์	สภาพอุปกรณ์ ปกติก่อน ดำเนินการ	ดำเนินการ	เวลา	ผู้ดำเนินการ	ผู้สั่งการ	หมายเหตุ
30	ย้ายโหลด BEU01 ไปรับไฟจาก SLY08						
31	BEU01S-07	ปลด, ล็อคคาน	สับ		พทช.		SF6 ตรงข้ามร้านกึ่งเก้
32	BEU01VB-01	สับ	ปลด		BEU		CB BEU01
33	ย้ายโหลด BEU03,04 ไปรับไฟจาก SLY09 (ขึ้นBUS ผ่านไลน์ BEU03)						
34	BEU03S-05	ปลด, ล็อคคาน	สับ		พทช.		SF6 ช่างร้านเลม่อนมี
35	BEU01BVB-01	สับ	ปลด		BEU		CB incominng 1
36	BEU02YB-01	สับ	ปลด		BEU		CB เบรกเกอร์ 115 kV
37	ย้ายโหลดสถานีคอนตัม ไปรับจากไฟสถานีกำแพงแสน						
38	ตรวจสอบใบมีด DTM04YS-01,02 อยู่สถานะสับ						
39	DTM04YB-01	ปลด	สับ คง OFF Auto Reclose		DTM		CB เบรกเกอร์ 115 kV
40	DTM02YB-01	สับ	ปลด		DTM		CB เบรกเกอร์ 115 kV
41	เมื่อพร้อมดับไฟ						
42	SNO03YB-02	สับ	ปลด		SNO		CB เบรกเกอร์ 115 kV
43	SNO03YB-03	สับ	ปลด		SNO		CB เบรกเกอร์ 115 kV
44	SNO03YS-11	สับ	ปลด ล็อคกุญแจ		บล.		LBS คลองประพิพล
45	SNO03YS-03	สับ	ปลด		SNO		ใบมีด 115 kV
46	SNO03YS-04	สับ	ปลด		SNO		ใบมีด 115 kV
47	SNO03YS-05	สับ	ปลด		SNO		ใบมีด 115 kV
48	SNO03YS-06	สับ	ปลด		SNO		ใบมีด 115 kV
49	แจ้ง HOT LINE 115kV(ตราวุธ) ตัด DDE บริเวณเสาต้นที่ 99 ออกจากกันทั้ง 3 เฟส						
50	เมื่อ HOT LINE 115kV(ตราวุธ) ตัด DDE บริเวณเสาต้นที่ 99 ออกจากกันทั้ง 3 เฟส แล้วเสร็จ						
51	แจ้งสถานะพื้นที่ไฟดับให้ผู้ควบคุมงานรับทราบ						
52	แจ้งผู้ควบคุมงาน Test ไฟ Shot Ground จุด G1						
53	แจ้งผู้ควบคุมงาน Test ไฟ Shot Ground จุด G2						
54	หลังจากผู้ควบคุมงานแจ้ง Test ไฟ Shot Ground ทุกจุดพร้อมลงข้อมูลใน WE SAFE เรียบร้อยแล้ว ให้ปฏิบัติงานได้						
55	KS-7022	"OFF" Auto Reclose	"ON" Auto Reclose		EGAT		
56	BEA05YB-01	"OFF" Auto Reclose	"ON" Auto Reclose		BEA		
57	DTM04YB-01	"OFF" Auto Reclose	"ON" Auto Reclose		DTM		
58	BEV-TP1	"OLTC" Manual	"OLTC" Auto		BEV		
59	SLY-TP1	"OLTC" Manual	"OLTC" Auto		SLY		
60	SLY-TP2	"OLTC" Manual	"OLTC" Auto		SLY		
61	BEV03R-01	Nonreclosing, ALT	Normal		BEV		
62	SLY02VB-01	"OFF" Auto Reclose	"ON" Auto Reclose		SLY		
63	SLY08VB-01	"OFF" Auto Reclose	"ON" Auto Reclose		SLY		
64	SLY09VB-01	"OFF" Auto Reclose	"ON" Auto Reclose		SLY		
	** สิ้นสุดสวิตชิงช่วงเช้า **						
58	เมื่อ กบข.แจ้งทำงานแล้วเสร็จทั้งหมด พร้อมจ่ายไฟกลับสภาพปกติ						
59	แจ้งผู้ควบคุมงาน ปลด Shot Ground ทุกจุด						
60	KS-7022	"ON" Auto Reclose	"OFF" Auto Reclose		EGAT		
61	BEA05YB-01	"ON" Auto Reclose	"OFF" Auto Reclose		BEA		

ที่	รหัสอุปกรณ์	สภาพอุปกรณ์ ปกติก่อน ดำเนินการ	ดำเนินการ	เวลา	ผู้ดำเนินการ	ผู้สั่งการ	หมายเหตุ
62	DTM04YB-01	"ON" Auto Reclose	"OFF" Auto Reclose		DTM		
63	BEV-TP1	"OLTC" Auto	"OLTC" Manual		BEV		
64	SLY-TP1	"OLTC" Auto	"OLTC" Manual		SLY		
65	SLY-TP2	"OLTC" Auto	"OLTC" Manual		SLY		
66	BEV03R-01	Normal	Nonreclosing, ALT		BEV		
67	SLY02VB-01	"ON" Auto Reclose	"OFF" Auto Reclose		SLY		
68	SLY08VB-01	"ON" Auto Reclose	"OFF" Auto Reclose		SLY		
69	SLY09VB-01	"ON" Auto Reclose	"OFF" Auto Reclose		SLY		
70	แจ้ง HOT LINE 115kV(ตราวุธ) เชื่อม DDE บริเวณเสาต้นที่ 99 ออกจากกันทั้ง 3 เฟส						
71	เมื่อ HOT LINE 115kV(ตราวุธ) เชื่อม DDE บริเวณเสาต้นที่ 99 ออกจากกันทั้ง 3 เฟส แล้วเสร็จ						
72	เมื่อพร้อมจ่ายไฟ						
73	SNO03YS-03	สับ	ปลด		SNO		ใบมีด 115 kV
74	SNO03YS-04	สับ	ปลด		SNO		ใบมีด 115 kV
75	SNO03YS-05	สับ	ปลด		SNO		ใบมีด 115 kV
76	SNO03YS-06	สับ	ปลด		SNO		ใบมีด 115 kV
77	SNO03YS-11	ปลด ล็อคกุญแจ	สับ		บล.	LBS	คลองประพิพล
78	SNO03YB-02	ปลด	สับ คง OFF Auto Reclose		SNO	CB	เบรกเกอร์ 115 kV
79	SNO03YB-03	ปลด	สับ คง OFF Auto Reclose		SNO	CB	เบรกเกอร์ 115 kV
80	BEU02YB-01	ปลด	สับ คง OFF Auto Reclose		BEU	CB	เบรกเกอร์ 115 kV
81	ปรับแรงดันหม้อแปลงไว้ 22.5 kV						
82	ย้ายโหลด BEU03,04 กลับจาก SLY09						
83	BEU01BVB-01	ปลด	สับ		BEU	CB	incominng 1
84	BEU03S-05	สับ	ปลด, ล็อคคาน		พทท.	SF6	ข้างร้านเลม่อนมี
85	ย้ายโหลด BEU01 กลับจาก SLY08						
86	BEU01VB-01	ปลด	สับ คง OFF Auto Reclose		BEU	CB	BEU01
87	BEU01S-07	สับ	ปลด, ล็อคคาน		พทท.	SF6	ตรงข้ามร้านกุ่มเก้
88	ย้ายโหลด BEU02 กลับจาก SLY02						
89	BEU02VB-01	ปลด	สับ คง OFF Auto Reclose		BEU	CB	BEU01
90	BEU02S-07	สับ	ปลด		พทท.	Scada SF6	วิทยาลัยการอาชีพ
91	ย้ายโหลด BEU05 กลับจาก BEU02						
92	BEU05VB-01	ปลด	สับ คง OFF Auto Reclose		BEU	CB	BEU05
93	BEU02S-02	สับ	ปลด, ล็อคคาน		บล.	SF6	ตรงข้ามหน้าสถานี
94	ย้าย BEU01 บางส่วนไปรับจาก BEV03						
95	BEU01S-05	ปลด, ล็อคคาน	สับ		บล.	SF6	สามแยกตาเมียง
96	BEU01S-14	สับ	ปลด, ล็อคคาน		บล.	SF6	อบต.ลำพญา(เก่า)
97	ย้ายโหลดสถานีดอนตูม กลับไปจ่ายไฟสถานีไทรน้อย						
98	ตรวจสอบใบมีด DTM02YS-01,02 อยู่สถานะสับ						
99	DTM02YB-01	ปลด	สับ คง OFF Auto Reclose		DTM	CB	เบรกเกอร์ 115 kV

ที่	รหัสอุปกรณ์	สภาพอุปกรณ์ ปกติก่อน ดำเนินการ	ดำเนินการ	เวลา	ผู้ดำเนินการ	ผู้สั่งการ	หมายเหตุ
100	DTM04YB-01	สับ	ปลด		DTM		CB เบรกเกอร์ 115 kV
101	KS-7022	"OFF" Auto Reclose	"ON" Auto Reclose		EGAT		
102	BEA05YB-01	"OFF" Auto Reclose	"ON" Auto Reclose		BEA		
103	DTM02YB-01	"OFF" Auto Reclose	"ON" Auto Reclose		DTM		
104	SNO3YB-02	"OFF" Auto Reclose	"ON" Auto Reclose		SNO		
105	SNO3YB-03	"OFF" Auto Reclose	"ON" Auto Reclose		SNO		
106	BEU-TP1	"OLTC" Manual	"OLTC" Auto		BEU		
107	BEV-TP1	"OLTC" Manual	"OLTC" Auto		BEV		
108	SLY-TP1	"OLTC" Manual	"OLTC" Auto		SLY		
109	SLY-TP2	"OLTC" Manual	"OLTC" Auto		SLY		
110	BEU01VB-01	"OFF" Auto Reclose	"ON" Auto Reclose		BEU		
111	BEU02VB-01	"OFF" Auto Reclose	"ON" Auto Reclose		BEU		
112	BEU03VB-01	"OFF" Auto Reclose	"ON" Auto Reclose		BEU		
113	BEU04VB-01	"OFF" Auto Reclose	"ON" Auto Reclose		BEU		
114	BEU05VB-01	"OFF" Auto Reclose	"ON" Auto Reclose		BEU		
115	BEV03R-01	Nonreclosing, ALT	Normal		BEV		
116	SLY02VB-01	"OFF" Auto Reclose	"ON" Auto Reclose		SLY		
117	SLY08VB-01	"OFF" Auto Reclose	"ON" Auto Reclose		SLY		
118	SLY09VB-01	"OFF" Auto Reclose	"ON" Auto Reclose		SLY		
** สิ้นสุดสวิตชิงทั้งหมด **							

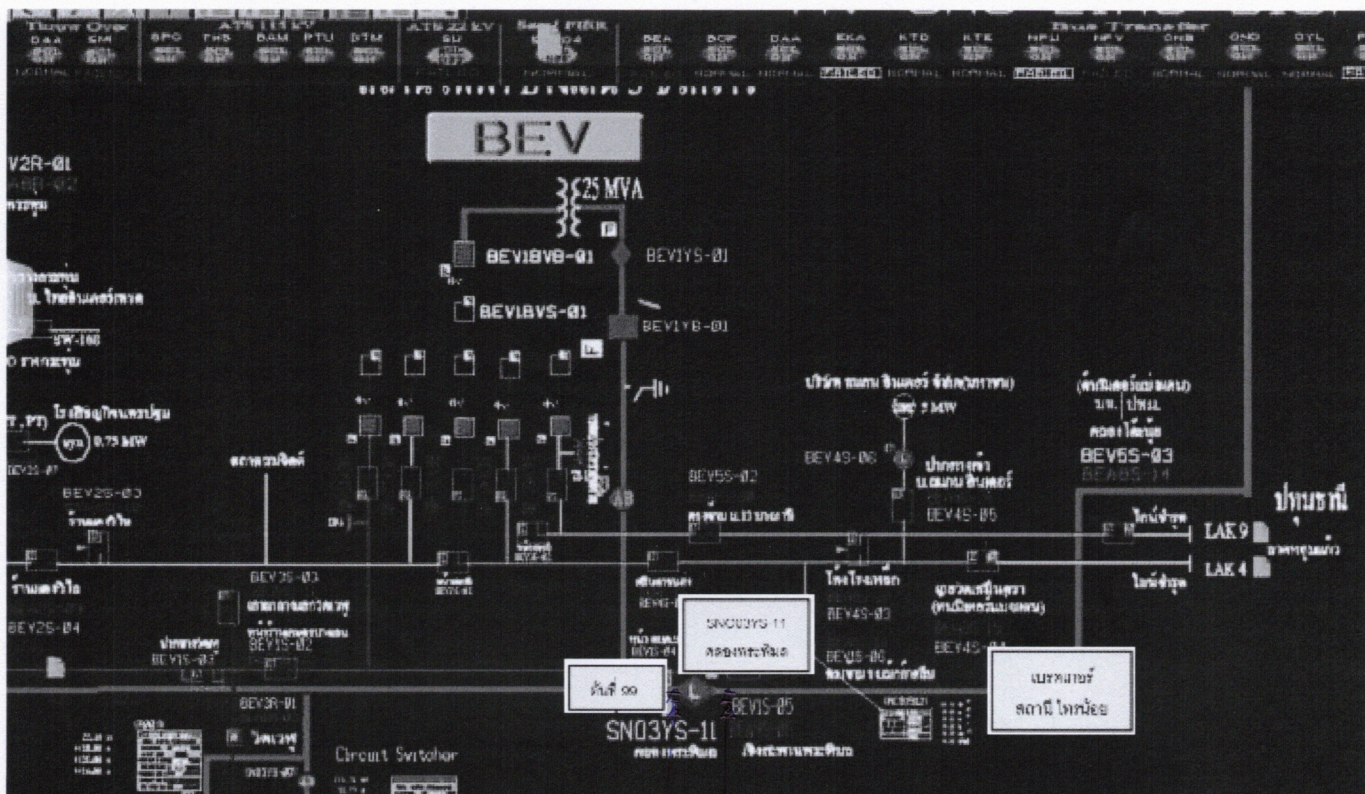

๑๒ ๑๓