



การไฟฟ้าส่วนภูมิภาค
PROVINCIAL ELECTRICITY AUTHORITY

เลขที่ ก.ต.ตบ.(ปณ)๑๓๑๘๘/๒๕๖๔
ชื่อผู้รับ นายศักดิ์พงษ์ วงษ์กันธุ์ชา
ชื่อผู้ส่ง นายวนภูมิ นักรุงศรี

วันที่ ๑๓ ต.ค. ๒๕๖๔
ตำแหน่ง อก.ปณ.(กต)
ตำแหน่ง รจก.(ท) ปฏิบัติงานแทน รจก.กฟอ.ตบ.

ด้วย กฟอ.เต็มดวงนนทวช จะขอตัดไฟเพื่อปฏิบัติงาน ปรับปรุงระบบจำหน่ายตั้งแต่เขาชะไฉย ถึงโรงสีตีนสุวรรณ ตามแผนผัง
สังเขปแนบ จำนวน ๕ แผนผัง ดังนี้

ที่	พิดเตอร์	วัน/เดือน/ปี	ตั้งแต่ เวลา	ถึงเวลา	ลักษณะงานที่ ปฏิบัติ/บริเวณ	จาก	ถึง	ผู้ควบคุมงาน
๑.	DBA01	25 ต.ค. 64 5 ก.ย. 64	08.00 น.	17.00 น.	ปักเสาแรงสูง	Dis DBA1S-01หน้า สพฟ.เดิมบาง	SF6 DBA1S-02 หน้า รพ.เดิมบาง	ในวันที่ 5 ก.ย. 64 นายสุทธิ นิยม ธรรม DBA5S-๒2 086-0589737 SF6 แยกทงบว กทพว
	DBA05	25 ต.ค. 64 5 ก.ย. 64	08.00 น.	17.00 น.	ปักเสาแรงสูง	Dis DBA5S-01หน้า สพฟ.เดิมบาง	Dis ชค.ป้อมน้ำมัน แยกนางบวชและ Dis ชค.เขาศีน	
	DBA06	25 ต.ค. 64 5 ก.ย. 64	08.00 น.	17.00 น.	ปักเสาแรงสูง	Dis DBA6S-01หน้า สพฟ.เดิมบาง	SF6 DBA2S-02 ร้านตัดผมและ SF6 DBA6S-03 หน้า สวม.ชนสง เดิมบาง	
๒.	DBA01	29 ต.ค. 64 1,12 ก.ย. 64	08.00 น.	17.00 น.	ปักเสาแรงสูง	Dis DBA1S-01หน้า สพฟ.เดิมบาง	SF6 DBA1S-02 หน้า รพ.เดิมบาง	นายสุทธิ นิยม ธรรม 086-0589737
	DBA05	29 ต.ค. 64 1,12 ก.ย. 64	08.00 น.	17.00 น.	ปักเสาแรงสูง	Dis DBA5S-01หน้า สพฟ.เดิมบาง	Dis ชค.ป้อมน้ำมัน แยกนางบวชและ SF6 DBA5S-02 แยกนางบวช	
	DBA06	29 ต.ค. 64 1,12 ก.ย. 64	08.00 น.	17.00 น.	ปักเสาแรงสูง	Dis DBA6S-01หน้า สพฟ.เดิมบาง	SF6 DBA2S-02 ร้านตัดผมและ SF6 DBA6S-02 หน้า โรงกลึงนาง บวช	

พื้นที่ที่มีผู้ใช้ไฟได้รับผลกระทบ(ตัดไฟ).....ม.๔.ต.น.นางนทวช.....

ผู้ประสานงานการดับไฟ ชื่อ นายประจุม ทลายโต ตำแหน่ง ทษ.ปณ โทร 081-880-1209

พื้นที่ ที่ขอตัดไฟปฏิบัติงานมีสายเคเบิลใยแก้วนำแสงของ กฟท. (หากมีโอกาสชำรุด ผศส.กรส.(กต) จะไปตรวจสอบก่อนปฏิบัติงาน)

๑. มีสายเคเบิลใยแก้วนำแสง ๑.๑ มีโอกาสชำรุด ๑.๒ ไม่มีโอกาสชำรุด
๒. ไม่มีสายเคเบิลใยแก้วนำแสง

ลงชื่อ.....
(นายวนภูมิ นักรุงศรี)
ตำแหน่ง รจก.(ท) ปฏิบัติงานแทน รจก.กฟอ.ตบ.

สำหรับแผนกควบคุมการรวมไฟ (คพ.) กพ.๓

เรียน อก.ปบ.(กส)

ศพ. พิจารณาแล้วเห็นควร

อนุมัติให้ดับไฟตามคำขอข้อ 1 พัดเตอร์ DBA01 จาก DBA 1S-01 ถึง DBA 1S-02

ในวันที่ 25 ส.ค. 5ก.8.๕๗ ตั้งแต่เวลา 08.00 น. ถึง 17.00 น. ตามใบสั่งทำสวิตซ์เลขที่ 1068/64

อนุมัติให้ดับไฟตามคำขอข้อ 4 พัดเตอร์ DBA05 จาก DBA 5S-01 ถึง DBA 2S-02, DBA 6S-03
DBA 06 DBA 6S-01 DBA 2S-02, DBA 6S-03
Dis 5ก.8.๕๗ วันที่ 11.๓.๕๗

ในวันที่ 25 ส.ค. 5ก.8.๕๗ ตั้งแต่เวลา 08.00 น. ถึง 17.00 น. ตามใบสั่งทำสวิตซ์เลขที่

พนักงานศูนย์ฯ นาย ชูทอง ช่างขึ้น ประสานงานการขอดับไฟกับ นาย ประถม พลายโต DBA 5S-02 SF6.11ยกทองขาว

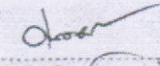
(นายประถม พลายโต) 201-4 ทน. น.อน.

สำหรับผู้อนุมัติ

ที่ ก.๓ กปบ.(คพ.)

เรียน ศจก. กฟอ.๑๖, กฟล.๖๖

อก.บช.(ก๓), อก.ว.(ก๓)

อนุมัติ และแจ้ง อป. เพื่อตรวจสอบความสอดคล้อง

พร้อมทั้งส่งข้อมูลแจ้งแผนดับไฟลงใน www.pea.co.th

จำนวนการวินิจฉัย 4 ฉบับ

แล้วทั้งหมด 2 ฉบับ

ลงพ. (สอ.ป.)

เพื่อทราบ และจัดพนักงานเข้าปฏิบัติงานร่วมกับศูนย์ฯ นครปฐม

ตั้งแต่วันที่ น. เป็นต้นไป จนกว่างานจะแล้วเสร็จ

(นายเลอพงศ์ แก่นจันทร์)
รก.ปบ.(ก3) ปฏิบัติงานแทน อก.ปบ.(ก3)

ใบสั่งทำสวิตชิง

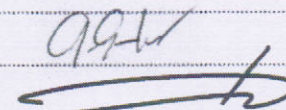
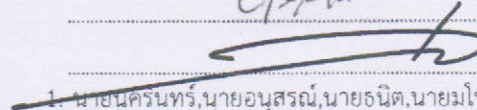
1. สถานที่ทำงาน	บริเวณตั้งแต่เขาชะอ้อย-โรงสีดินสุวรรณ					
2. กำหนดวันที่ทำงาน	25/8/64,5/09/64	ระหว่าง	08.00 น.	ถึง	17.00 น.	
3. ผู้ขอทำงาน	กฟอ.ดบ.	งานที่ทำ	ปรับปรุงระบบจำหน่าย	ตามใบขอปฏิบัติงาน	1068/64	
4. เตรียมการสวิตชิงโดย	นายขุนทอง ฝางเงิน			วันที่	18 สิงหาคม 2564	
5. ตรวจสอบสวิตชิงโดย				วันที่	18 สิงหาคม 2564	
6. อนุมัติสวิตชิงโดย				วันที่	18 สิงหาคม 2564	
7. สั่งทำสวิตชิงโดย	1. นายนครินทร์,นายอนุสรณ์,นายอนันต์,นายมนัส 2. นายกฤษณะศักดิ์,นายศุภสวัสดิ์,นายขุนทอง,นายสุธี,นายพนิต 3. เพชรรัตน์,นายณัฐกาญจน์,นายพิชชา,นายสามารถ				(กะ1 00.00 น. - 08.00 น.) (กะ2 08.00 น. - 16.00 น.) (กะ3 16.00 น. - 24.00 น.)	

ที่	รหัสอุปกรณ์	สภาพอุปกรณ์ ปกติก่อน ดำเนินการ	ดำเนินการ	เวลา	ผู้ดำเนินการ	ผู้สั่งการ	หมายเหตุ
1	-ตรวจสอบอุปกรณ์และสวิตก่อนการ Switching						
2	DBN-KT1A	"OLTC" Auto	"OLTC" Manual		EGAT	-	Load 12.3 MW
3	DBN-KT2//3A	"OLTC" Auto	"OLTC" Manual		EGAT	-	Load 16.3 MW
4	DBA01VB-01	"ON" Auto Reclose	"OFF" Auto Reclose		DBA	-	Load 2.5 MW
5	DBA03VB-01	"ON" Auto Reclose	"OFF" Auto Reclose		DBA	-	Load 3.9 MW
6	DBA04VB-01	"ON" Auto Reclose	"OFF" Auto Reclose		DBA	-	Load 4.9 MW
7	DBA05VB-01	"ON" Auto Reclose	"OFF" Auto Reclose		DBA	-	Load 4.73 MW
8	DBA06VB-01	"ON" Auto Reclose	"OFF" Auto Reclose		DBA	-	Load 6.2 MW
9	DBA01R-02	Normal	Nonreclosing,Block GND		รถ ดบ.	SCADA	R บ้านหัวเขา
10	DBA05R-03	Normal	Nonreclosing,Block GND		รถ ดบ.	SCADA	R เขาศีรี
11	DAA-TP1	"OLTC" Auto	"OLTC" Manual		DAA	-	Load -14.7 MW
12	DAA04VB-01	"ON" Auto Reclose	"OFF" Auto Reclose		DAA	-	Load -7.3 MW
13	DAA05VB-01	"ON" Auto Reclose	"OFF" Auto Reclose		DAA	-	Load -2.58 MW
14	-ทำการ By Pass DBA01R-02 (R บ้านหัวเขา)						
15	SW. By Pass	ปลด	สับ		รถ ดบ.	R	บ้านหัวเขา
16	DBA01R-02	สับ	ปลด		รถ ดบ.	R	บ้านหัวเขา
17	-ทำการ By Pass DBA05R-03 (R เขาศีรี)						
18	SW. By Pass	ปลด	สับ		รถ ดบ.	R	เขาศีรี
19	DBA05R-03	สับ	ปลด		รถ ดบ.	SCADA	R เขาศีรี
20	-ย้ายโหลด DBA01 บางส่วนไปจ่ายไฟจาก DAA04						
21	DAA04S-07	ปลด	สับ		รถ ดบ.	SCADA	SF6 ตรงข้าม AVR บ่อกรู
22	DBA01S-02	สับ	ปลด,ล๊อคคาน		รถ ดบ.	R	ตรงข้าม รพ.เดิมบางฯ
23	-ย้ายโหลด DBA05 บางส่วนไปจ่ายไฟจาก DAA05						
24	DBA05S-03	ปลด	สับ		รถ ดบ.	SCADA	SF6 บ่อกรู

ที่	รหัสอุปกรณ์	สภาพอุปกรณ์ ปกติก่อน ดำเนินการ	ดำเนินการ	เวลา	ผู้ดำเนินการ	ผู้สั่งการ	หมายเหตุ
25	DBA05S-09	สับ	ปลด		รถ ดบ.	SCADA	SF6 หน้า รพ.เดิมบางฯ
26	-ย้ายโหลด DBA06 บางส่วนไปจ่ายไฟจาก DBA05						
27	DBA05S-08	ปลด	สับ		รถ ดบ.		SF6 โรงสีบุญเจริญ
28	DBA06S-03	สับ	ปลด, ล็อคคาน		รถ ดบ.	SCADA	SF6 หน้าขนส่งเดิมบาง (UH)
29	-ย้ายโหลด DBA05 บางส่วนไปจ่ายไฟจาก DBA06						
30	DBA05S-04	ปลด	สับ		รถ ดบ.	SCADA	SF6 ช่างขนส่ง (ช่าง)
31	DIS ชค. DBA05	สับ	ปลด (ใช้โหลดบัสเตอร์)		รถ ดบ.	DIS	SF6 เชื้อชิ้น แยก มอวบ
32	-ย้ายโหลด DBA04 บางส่วนไปจ่ายไฟจาก DBA03						
33	DBA03S-09	ปลด	สับ		รถ สข.		SF6 บ้านยายอวน
34	DBA04S-05	สับ	ปลด		รถ สข.	SCADA	SF6 สะพานขาว
35	-ย้ายโหลด DBA06 บางส่วนไปจ่ายไฟจาก DBA03						
36	DBA02S-04	ปลด	สับ		รถ สข.		SF6 บางแอก
37	DBA02S-02	สับ	ปลด, ล็อคคาน		รถ ดบ.		SF6 ร้านตัดผมนางบวช (บ้านกกก)
38	-ย้ายโหลด DBA05 บางส่วนไปจ่ายไฟจาก DBA04						
39	DBA04S-02	ปลด	สับ		รถ ดบ.		SF6 แยกนางบวช
40	DBABVB-03	ปลด	สับ		DBA		-
41	DIS ชค. DBA05	สับ	ปลด (ใช้โหลดบัสเตอร์)		รถ ดบ.	DIS	ป้อนน้ำมันแยกนางบวช
42	DBABVB-03	สับ	ปลด		DBA		-
43	-เมื่อพร้อมดับไฟปฏิบัติงานเวลา 08.00 น.						
44	DBA01VB-01	สับ	ปลด		DBA		-
45	DBA05VB-01	สับ	ปลด		DBA		-
46	DBA06VB-01	สับ	ปลด		DBA		-
47	DBA01S-01	สับ	ปลด		รถ ดบ.	DIS	Pot Head F.1
48	DBA05S-01	สับ	ปลด		รถ ดบ.	DIS	Pot Head F.5
49	DBA06S-01	สับ	ปลด		รถ ดบ.	DIS	Pot Head F.6
50	แจ้งสถานะพื้นที่ไฟดับให้ผู้ควบคุมงานรับทราบ						
51	แจ้งชุดทำงาน Test ไฟพร้อม Short ground จุด G1						
52	แจ้งชุดทำงาน Test ไฟพร้อม Short ground จุด G2						
53	แจ้งชุดทำงาน Test ไฟพร้อม Short ground จุด G3						
54	DBN-KT1A	"OLTC" Manual	"OLTC" Auto		EGAT		-
55	DBN-KT2//3A	"OLTC" Manual	"OLTC" Auto		EGAT		-
56	DBA03VB-01	"OFF" Auto Reclose	"ON" Auto Reclose		DBA		-
57	DBA04VB-01	"OFF" Auto Reclose	"ON" Auto Reclose		DBA		-
58	DAA-TP1	"OLTC" Manual	"OLTC" Auto		DAA		-
59	DAA04VB-01	"OFF" Auto Reclose	"ON" Auto Reclose		DAA		-

ที่	รหัสอุปกรณ์	สภาพอุปกรณ์ ปกติก่อน ดำเนินการ	ดำเนินการ	เวลา	ผู้ดำเนินการ	ผู้สั่งการ	หมายเหตุ	
60	DAA05VB-01	"OFF" Auto Reclose	"ON" Auto Reclose		DAA		-	-
61	แจ้งผู้ควบคุมงานให้ชุดทำงานปฏิบัติงานได้							
62	*** สิ้นสุด Switching ช่วงเช้า ***							
63	เมื่อผู้ควบคุมงานแจ้งปฏิบัติงานแล้วเสร็จในไลน์ DBA05 ตั้งแต่ตีสัปดาห์เช้าขึ้น-DBA5S-02 เวลา 13.00น.							
64	แจ้งชุดทำงาน ปลด Short ground จุด G2							
65	DBA05S-02	สับ	ปลด, ล็อคคาน		รถ ดบ.		SF6	แยกนางบวช
66	DBA04VB-01	"ON" Auto Reclose	"OFF" Auto Reclose		DBA		-	
67	DIS ชค. DBA05	ปลด	สับ		รถ ดบ.		DIS	เช้าขึ้น
68	DBA04VB-01	"OFF" Auto Reclose	"ON" Auto Reclose		DBA		-	
69	*** สิ้นสุด Switching ช่วงที่ 2 ***							
70	เมื่อผู้ควบคุมงานแจ้งปฏิบัติงานแล้วเสร็จทุกชุดพร้อมจ่ายไฟ							
71	แจ้งชุดทำงาน ปลด Short ground จุด G1							
72	แจ้งชุดทำงาน ปลด Short ground จุด G2							
73	แจ้งชุดทำงาน ปลด Short ground จุด G3							
74	DBN-KT1A	"OLTC" Auto	"OLTC" Manual		EGAT		-	-
75	DBN-KT2//3A	"OLTC" Auto	"OLTC" Manual		EGAT		-	-
76	DBA03VB-01	"ON" Auto Reclose	"OFF" Auto Reclose		DBA		-	-
77	DBA04VB-01	"ON" Auto Reclose	"OFF" Auto Reclose		DBA		-	-
78	DAA-TP1	"OLTC" Auto	"OLTC" Manual		DAA		-	-
79	DAA04VB-01	"ON" Auto Reclose	"OFF" Auto Reclose		DAA		-	-
80	DAA05VB-01	"ON" Auto Reclose	"OFF" Auto Reclose		DAA		-	-
81	-เมื่อพร้อมจ่ายไฟ							
82	DBA01S-01	ปลด	สับ		รถ ดบ.		DIS	Pot Head F.1
83	DBA05S-01	ปลด	สับ		รถ ดบ.		DIS	Pot Head F.5
84	DBA06S-01	ปลด	สับ		รถ ดบ.		DIS	Pot Head F.6
85	DBA01VB-01	ปลด	สับ คง "OFF" Auto Reclose		DBA		-	-
86	DBA05VB-01	ปลด	สับ คง "OFF" Auto Reclose		DBA		-	-
87	DBA06VB-01	ปลด	สับ คง "OFF" Auto Reclose		DBA		-	-
88	-ย้ายโหลด DBA05 บางส่วนกลับจาก DBA04							
89	DBABVB-03	ปลด	สับ		DBA		-	
90	DIS ชค. DBA05	ปลด	สับ		รถ ดบ.		DIS	ป้อนน้ำมันแยกนางบวช
91	DBA04S-02	สับ	ปลด, ล็อคคาน		รถ ดบ.		SF6	แยกนางบวช
92	DBABVB-03	สับ	ปลด		DBA		-	
93	-ย้ายโหลด DBA06 บางส่วนกลับจาก DBA03							
94	DBA02S-02	ปลด	สับ		รถ ดบ.		SF6	ร้านตัดผมนางบวช

ที่	รหัสอุปกรณ์	สภาพอุปกรณ์ ปกติก่อน ดำเนินการ	ดำเนินการ	เวลา	ผู้ดำเนินการ	ผู้สั่งการ	หมายเหตุ	
95	DBA02S-04	สับ	ปลด, ล็อคคาน		รถ สข.		SF6	บางแอก
96	-ย้ายโหลด DBA04 บางส่วนกลับจาก DBA03							
97	DBA04S-05	ปลด	สับ		รถ สข.	SCADA	SF6	สะพานขาว
98	DBA03S-09	สับ	ปลด ล็อคคาน		รถ สข.		SF6	บ้านยายอวน
99	-ย้ายโหลด DBA05 บางส่วนกลับจาก DBA05							
100	DBA05S-02	ปลด	สับ		รถ ดบ.		SF6	แยกนางบวช (ลบ)
101	DBA05S-04	สับ	ปลด		รถ ดบ.	SCADA	SF6	ข้างชนส่ง
102	-ย้ายโหลด DBA06 บางส่วนกลับจาก DBA05							
103	DBA06S-03	ปลด, ล็อคคาน	สับ		รถ ดบ.	SCADA	SF6	หน้าชนส่งเดิมบาง
104	DBA05S-08	สับ	ปลด		รถ ดบ.		SF6	โรงสีบุญเจริญ
105	-ย้ายโหลด DBA01 บางส่วนกลับจาก DAA04							
106	DBA01S-02	ปลด, ล็อคคาน	สับ		รถ ดบ.		R	ตรงข้าม รพ. เดิมบางฯ
107	DAA04S-07	สับ	ปลด		รถ ดบ.	SCADA	SF6	ตรงข้าม AVR บ่อกรู
108	-ย้ายโหลด DBA05 บางส่วนกลับจาก DAA05							
109	DBA05S-09	ปลด	สับ		รถ ดบ.	SCADA	SF6	หน้า รพ. เดิมบางฯ
110	DAA05S-03	สับ	ปลด		รถ ดบ.	SCADA	SF6	บ่อกรู
111	-ทำการนำ DBA01R-02 (R บ้านหัวเขา) เข้าระบบ							
112	DBA01R-02	ปลด	สับ Nonreclosing, Block GND		รถ ดบ.		R	บ้านหัวเขา
113	SW. By Pass	สับ	ปลด		รถ ดบ.		R	บ้านหัวเขา
114	-ทำการนำ DBA05R-03 (R เขาศิรี) เข้าระบบ							
115	DBA05R-03	ปลด	สับ Nonreclosing, Block GND		รถ ดบ.	SCADA	R	เขาศิรี
116	SW. By Pass	สับ	ปลด		รถ ดบ.		R	เขาศิรี
117	DBN-KT1A	"OLTC" Manual	"OLTC" Auto		EGAT		-	-
118	DBN-KT2//3A	"OLTC" Manual	"OLTC" Auto		EGAT		-	-
119	DBA01VB-01	"OFF" Auto Reclose	"ON" Auto Reclose		DBA		-	-
120	DBA03VB-01	"OFF" Auto Reclose	"ON" Auto Reclose		DBA		-	-
121	DBA04VB-01	"OFF" Auto Reclose	"ON" Auto Reclose		DBA		-	-
122	DBA05VB-01	"OFF" Auto Reclose	"ON" Auto Reclose		DBA		-	-
123	DBA06VB-01	"OFF" Auto Reclose	"ON" Auto Reclose		DBA		-	-
124	DBA01R-02	Nonreclosing, Block GND	Normal		รถ ดบ.	SCADA	R	บ้านหัวเขา
125	DBA05R-03	Nonreclosing, Block GND	Normal		รถ ดบ.	SCADA	R	เขาศิรี
126	DAA-TP1	"OLTC" Manual	"OLTC" Auto		DAA		-	-
127	DAA04VB-01	"OFF" Auto Reclose	"ON" Auto Reclose		DAA		-	-
128	DAA05VB-01	"OFF" Auto Reclose	"ON" Auto Reclose		DAA		-	-
*** สิ้นสุด Switching ทั้งหมด ***								

แผ่นที่ 1

แผนผัง Single line Diagram แสดงพื้นที่ตัดไฟ เพื่องานปรับปรุงระบบจำหน่าย

วงจร DBA01 บริเวณ DISDBA015-01 ถึง SF6, DBA15-02 ทหารพร.เดิมบางฯ

วงจร DBA05 บริเวณ DISDBA055-01 ถึง DISชั่วคราว บึงน้ำมัน แยกนางขาว ถึง DISชั่วคราว เขาค้อ

วงจร DBA06 บริเวณ DISDBA065-01 ถึง SF6, DBA025-02 ร้านตัดผม ถึง SF6, DBA065-03 หน้าขนส่งเดิมบางฯ

วันที่ 25 สิงหาคม 2564 ตั้งแต่เวลา 08.00 - 17.00 น.

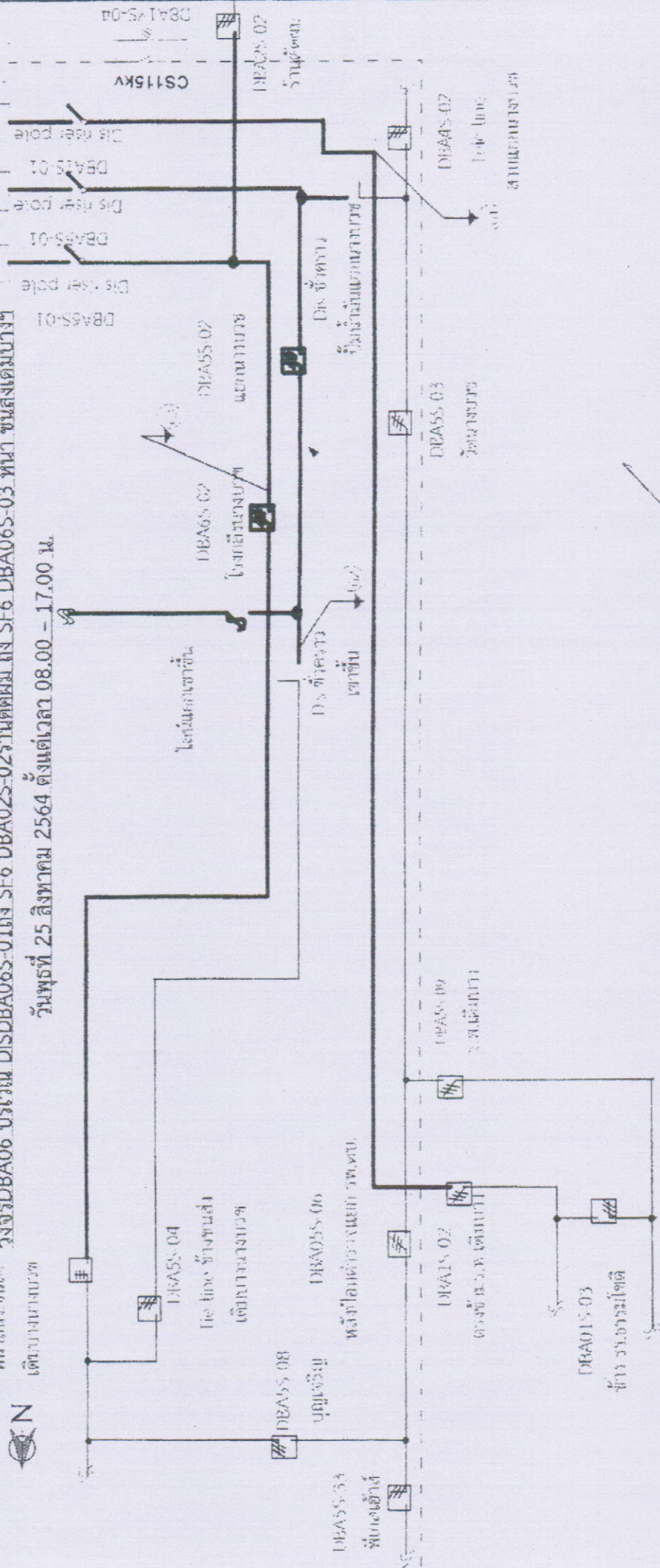

สถานะ การจ่ายไฟขณะปฏิบัติงาน

10.50.64

1. วันที่ 25 สิงหาคม 2564 ตั้งแต่เวลา 08.00 - 17.00 น. ตัดไฟเพื่อปฏิบัติงานปรับปรุงระบบจำหน่าย
 หมายเหตุ จุดปฏิบัติงานตั้งแต่ DISชั่วคราวเขาค้อ ถึง SF6, DBA055-02 แยกนางขาว ปฏิบัติงานตั้งแต่เวลา 08.00-13.00น.เมื่อแล้วเสร็จ
 จะสับDISชั่วคราวเขาค้อ จ่ายไฟถึง SF6, DBA055-02 สามแยกนางขาว

แผนผัง Single line Diagram แสดงพื้นที่ที่ดับไฟ เพื่องานปรับปรุงระบบจำหน่าย
วงจรDBA01บริเวณ DISDBA01S-01 ถึงSF6.DBA1S-02 หน้ารฟ.เดิมบางฯ

วงจรDBA05บริเวณ DISDBA05S-01 ถึงDISชั่วคราวปิ่นนํ้ามันแยกนางบวช ถึงSF6 DBA5S-02

วงจรDBA06 บริเวณ DISDBA06S-01ถึง SF6 DBA02S-02บ้านตัดผม ถึง SF6 DBA06S-03 หน้าขนส่งเดิมบางฯ

วันอาทิตย์ที่ 5 กันยายน 2564 ตั้งแต่เวลา 08.00 – 17.00 น.

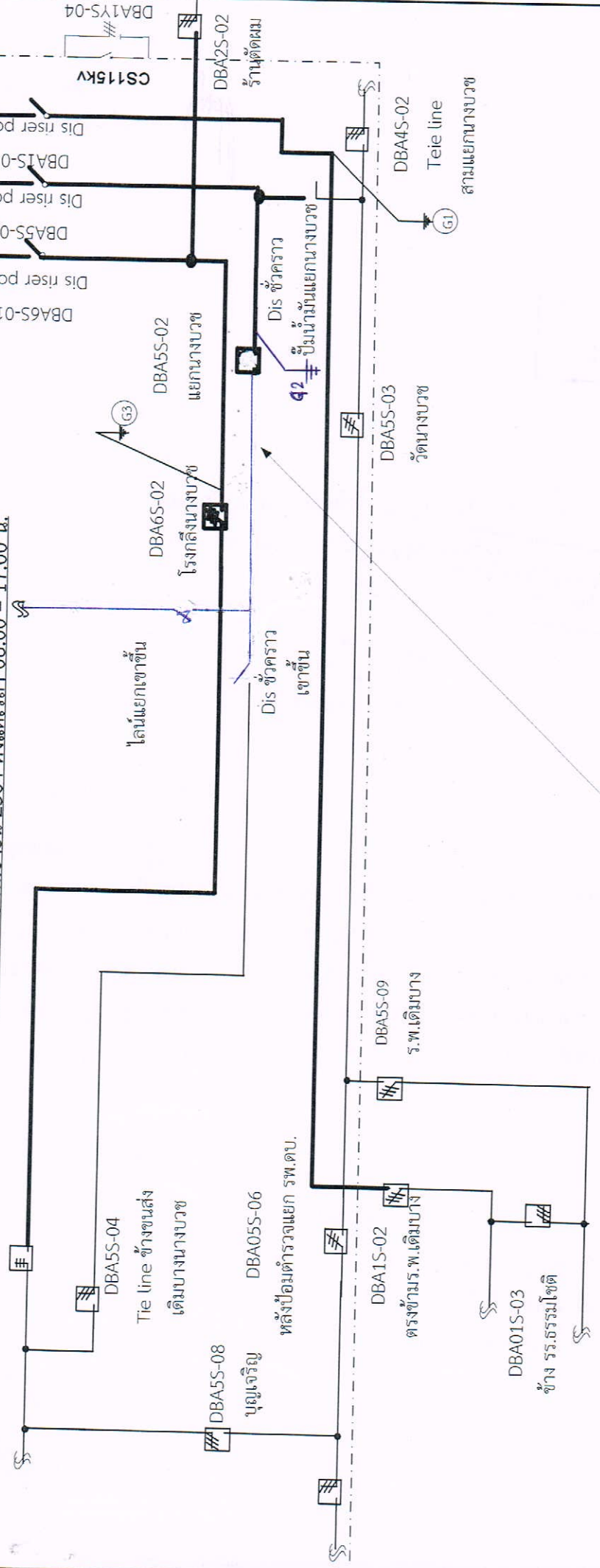

1. วันอาทิตย์ที่ 5 กันยายน 2564 ตั้งแต่เวลา 08.00 – 17.00 น. ดับไฟเพื่อปฏิบัติงานปรับปรุงระบบจำหน่าย
หน้าสายเขตฯ จุดปฏิบัติงานตั้งแต่ DISชั่วคราวเขตฯขึ้น ถึงSF6 DBA05S-02 แยกนางบวช ปฏิบัติงานตั้งแต่เวลา08.00-13.00น.เมื่อแล้วเสร็จ
จะสับDISชั่วคราวเขตฯขึ้น จ่ายไฟถึง SF6-DBA05S-02 สามแยกนางบวช

10.5.64 A

สถานะ การจ่ายไฟขณะปฏิบัติงาน