



การไฟฟ้าส่วนภูมิภาค
PROVINCIAL ELECTRICITY AUTHORITY

Switching Deadline

วันที่ 19 ธค 64

เลขที่ ก.๓ บล.(ปบ.) ๐๖๐๕ /๒๕๖๔

ชื่อผู้รับ นายภักพงษ์ วงษ์พันธุ์ท่า

ชื่อผู้ส่ง นายวัฒนา มหารมย์

วันที่ ๑๓ สิงหาคม ๒๕๖๔

ตำแหน่ง อก.ปบ.(ก.๓)

ตำแหน่ง ผจก.กพอ.บางเลน

ด้วยการไฟฟ้าอำเภอบางเลน จะขอตัดไฟเพื่อปฏิบัติงาน เปลี่ยนสวิตช์ใบมีด ชุดบายพาส รีโคลสเซอร์ BEA๘R-๐๑ และแก้ไขจุดร้อน ตามแผนผังสังเขปแนบ จำนวน ๑ แผ่น ดังนี้

ที่	พิดเตอร์	วัน/เดือน/ปี	ตั้งแต่ เวลา	ถึงเวลา	ลักษณะงานที่ปฏิบัติ/บริเวณ	จาก	ถึง	ผู้ควบคุมงาน
1.	BEA๐S	24 ส.ค. 64	09.00 น.	12.00 น.	เปลี่ยนสวิตช์ใบมีด ชุดบายพาส และแก้ไขจุดร้อน	BEA08R-01	BEA08R-01	นายประดิษฐ์ ไทยงามศิลป์ ชม.บป. และชุดออฟไลน์ สฟ.

พื้นที่ที่มีผู้ใช้ไฟได้รับผลกระทบ (ดับไฟ) - ไม่มีผู้ใช้ไฟได้รับผลกระทบ

ผู้ประสานงานการดับไฟชื่อ นายประดิษฐ์ ไทยงามศิลป์ ตำแหน่ง ชม.บป. โทร ๐๘๓-๖๓๒๒๖๕๕

พื้นที่ ที่ขอตัดไฟปฏิบัติงานมีสายเคเบิลใยแก้วนำแสงของ กฟภ. (หากมีโอกาสชำรุด ผศส.กรส.(ก.๓) จะไปตรวจสอบก่อนปฏิบัติงาน)

๑. มีสายเคเบิลใยแก้วนำแสง ๑.๑ มีโอกาสชำรุด ๑.๒ ไม่มีโอกาสชำรุด
๒. ไม่มีสายเคเบิลใยแก้วนำแสง

(นายวัฒนา มหารมย์)

ผจก.กพอ.บางเลน

สำหรับแผนกควบคุมการจ่ายไฟ (ผคฟ.) กฟภ.๓

เรียน อก.ปบ.(ก.๓)

ผคฟ.พิจารณาแล้วเห็นควร

อนุมัติให้ดับไฟตามคำขอชื่อ พิดเตอร์ BEAS จาก BEASR-01 ถึง -

ในวันที่ 24 สค 64 ตั้งแต่เวลา 09.00 น. ถึง 12.00 น. ตามใบสั่งทำสวิตซ์ซึ่งเลขที่ 1073

อนุมัติให้ดับไฟตามคำขอชื่อ พิดเตอร์.....จาก.....ถึง.....

ในวันที่.....ตั้งแต่เวลา.....น. ถึง.....น. ตามใบสั่งทำสวิตซ์ซึ่งเลขที่.....

พนักงานศูนย์ฯ นาย.....ประสานงานขอตัดไฟกับ.....

ขั้นตอนการสวิตซ์ซึ่ง.....แผ่น
แผนผังแนบ.....แผ่น
ผจฟ. (สถานี.....)

เพื่อทราบและจัดพนักงานเข้าปฏิบัติงานร่วมกับศูนย์ฯ นครปฐม
ตั้งแต่เวลา - น. เป็นต้นไป จนกว่างานจะแล้วเสร็จ

สำหรับผู้อนุมัติ

ที่ ก.๓ กปบ.(คฟ.)

เรียน ผจก. กพอ.บค.

อก.บข.(ก.๓),อก.วว.(ก.๓)

อนุมัติ และแจ้ง จบ. เพื่อตรวจสอบความปลอดภัย

พร้อมทั้งลงข้อมูลแจ้งแผนดับไฟลงใน www.pea.co.th

(นายเลอพงษ์ แก่นจันทร์)

รก.ปบ.(ก3) ปฏิบัติงานแทน อก.ปบ.(ก3)

๑๓ ธค ๖๔

ใบสั่งทำสวิตชิง

1. สถานที่ทำงาน	BEA08R-01 RE.ป้อมตำรวจบางไทร		
2. กำหนดวันที่ทำงาน	24 ส.ค. 64	ระหว่าง	09.00 น. ถึง 12.00 น.
3. ผู้ขอทำงาน	กฟอ.บล.	งานที่ทำ	เปลี่ยนใบมิตสวิตซ์บายพาส ตามใบขอปฏิบัติงาน 1073/64
4. เตรียมการสวิตชิงโดย	นายอนุสรณ์ อรุณประพันธ์		วันที่ 15 สิงหาคม 2564
5. ตรวจสอบสวิตชิงโดย			วันที่ 15 สิงหาคม 2564
6. อนุมัติสวิตชิงโดย			วันที่ 15 สิงหาคม 2564
7. สั่งทำสวิตชิงโดย	1. นายนครินทร์,นายอนุสรณ์,นายธนิต,นายมนโฆช 2. นายกฤษณะศักดิ์,นายขุนทอง,นายสุธี,นายพนิต 3. นายเพชรรัตน์,นายณัฐกาญจน์,นายพิชชา,นายสามารถ		(กะ1 00.00 น. - 08.00 น.) (กะ2 08.00 น. - 16.00 น.) (กะ3 16.00 น. - 24.00 น.)

ที่	รหัสอุปกรณ์	สภาพอุปกรณ์ ปกติก่อน ดำเนินการ	ดำเนินการ	เวลา	ผู้ดำเนินการ	ผู้สั่งการ	หมายเหตุ
1	ตรวจสอบอุปกรณ์และสวิตก่อนทำการ Switching						
2	BEA-TP2	"OLTC" Auto	"OLTC" Manual		BEA		
3	BEA08VB-01	"ON" Auto Reclose	"OFF" Auto Reclose		BEA		
4	BEA08R-01	Normal	Nonreclosing, ALT		รถบล-	SCADA	RE ป้อมตำรวจบางไทร
5	SPN-TP1	"OLTC" Auto	"OLTC" Manual		SPN		
6	SPN04VB-01	"ON" Auto Reclose	"OFF" Auto Reclose		SPN		
7	- ย้ายโหลด BEA08 ไปจ่ายจาก SPN04						
8	BEA08S-27	ปลด	สับ		รถบล-	SCADA	SF6 โรงสีป.เฟื่องฟู
9	BEA08R-01	สับ	ปลด		รถบล-	SCADA	RE ป้อมตำรวจบางไทร
10	ใบมิตด้าน Source	สับ	ปลด		รถบล-	RE	ป้อมตำรวจบางไทร
11	ใบมิตด้าน Load	สับ	ปลด		รถบล-	RE	ป้อมตำรวจบางไทร
12	BEA-TP2	"OLTC" Manual	"OLTC" Auto		BEA		
13	SPN-TP1	"OLTC" Manual	"OLTC" Auto		SPN		
14	แจ้ง Hot Line กระเช้า 22 kV.ปฏิบัติงานได้						
	***** สิ้นสุด Switching เข้า *****						
15	หลังจาก Hot Line กระเช้า 22 kV.ปฏิบัติงานเสร็จเรียบร้อย						
16	ตรวจสอบ BEA08R-01 ให้ปลดโซ่ว"OPEN"						
17	ตรวจสอบใบมิต By-Pass ของ BEA08R-01 ให้เปิดวงจรไว้ทั้งสามเฟส						
18	BEA-TP2	"OLTC" Auto	"OLTC" Manual		BEA		
19	SPN-TP1	"OLTC" Auto	"OLTC" Manual		SPN		
20	ใบมิตด้าน Source	ปลด	สับ		รถบล-	RE	ป้อมตำรวจบางไทร
21	ใบมิตด้าน Load	ปลด	สับ		รถบล-	RE	ป้อมตำรวจบางไทร

ที่	รหัสอุปกรณ์	สภาพอุปกรณ์ ปกติก่อน ดำเนินการ	ดำเนินการ	เวลา	ผู้ดำเนินการ	ผู้สั่งการ	หมายเหตุ	
22	BEA08R-01	ปลด	สับ คง Nonreclosing,ALT		รถบล-	SCADA	RE	ป้อมตำรวจบางไทร
23	BEA08S-27	สับ	ปลด		รถบล-	SCADA	SF6	โรงสีป.เพ็องฟู
24	BEA-TP2	"OLTC" Manual	"OLTC" Auto		BEA			
25	BEA08VB-01	"OFF" Auto Reclose	"ON" Auto Reclose		BEA			
26	BEA08R-01	Nonreclosing, ALT	Normal		รถบล-	SCADA	RE	ป้อมตำรวจบางไทร
27	SPN-TP1	"OLTC" Manual	"OLTC" Auto		SPN			
28	SPN04VB-01	"OFF" Auto Reclose	"ON" Auto Reclose		SPN			
***** สิ้นสุด Switching *****								

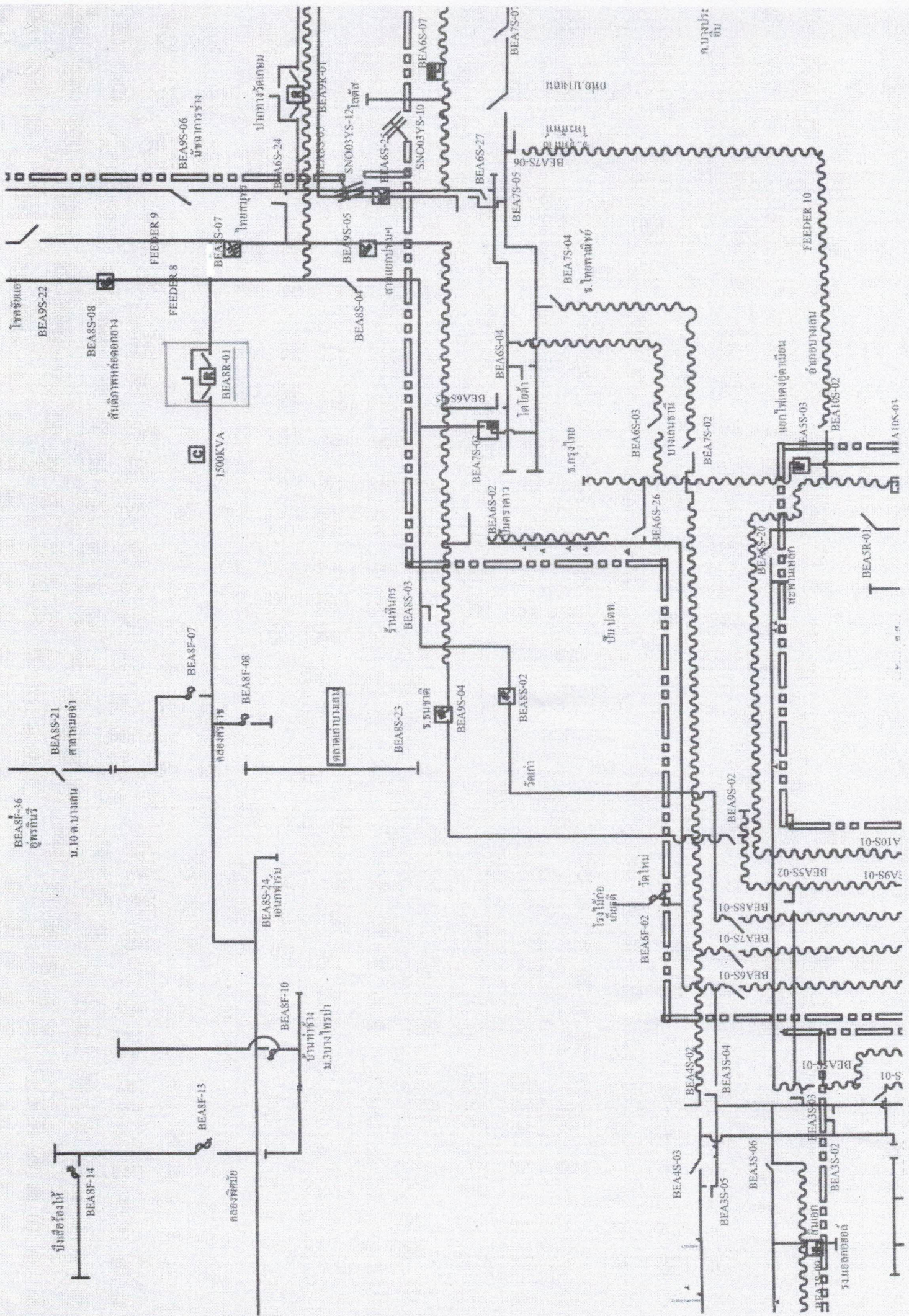

ค.บ.จ.บ.ร.จ.บ.

511160000000