

การไฟฟ้าส่วนภูมิภาค
 PROVINCIAL ELECTRICITY AUTHORITY

 เลขที่ ก.๓ กทบ.(ปบ.)- ๑๖๓๔/๒๕๖๖
 ชื่อผู้รับ นายพัทธนันท์ พิชราสุวรรณชล
 ชื่อผู้ส่ง นายอรุณ จรดล

 วันที่ ๑๓ กรกฎาคม ๒๕๖๖
 ตำแหน่ง ออก.ปบ.(ก.๓)
 ตำแหน่ง รจก.(ท) ปฏิบัติงานแทน ผจก.กฟอ.กทบ.

 ด้วยการไฟฟ้า กฟอ.กทบ. จะย้ายโหนดเพื่อปฏิบัติงาน เปลี่ยนจุดเชื่อมต่อสายเข้าวงจรใหม่รองรับการจ่ายไฟ สค.๑๐ ตามแผนผังสังเขปแนบ
 จำนวน =๒= แผ่น ดังนี้

ที่	ฟีดเดอร์	วัน/เดือน/ปี	ตั้งแต่เวลา	ถึงเวลา	ลักษณะงานที่ปฏิบัติ/บริเวณ	จาก	ถึง	ผู้ควบคุมงาน
๑	๐๒ SMV	๑๖ ก.ค. ๖๖	๐๙.๐๐ น.	๑๗.๐๐ น.	ชุดงานฮอทไลน์กระเช้า กฟอ.กทบ. เปลี่ยนจุดเชื่อมต่อสายเข้าวงจรใหม่ รองรับ การจ่ายไฟสถานีฯ สค.๑๐ ถาวร	SMJ2S-04 จุดเชื่อมต่อสาย ไลน์ข้ามถนน ชั่วคราว (F.๒ SMV) จำนวน ๑๐ จุด	จุดเชื่อมต่อสาย ไลน์วงจรใหม่ ถาวร (F.๒ SMV) จำนวน ๑๐ จุด	นายสมชาย มาบัณฑิตย์ หม.ปบ.กฟอ.กทบ. ๐๘๒-๐๐๙๔๙๔๓

พื้นที่ที่มีผู้ใช้ไฟได้รับผลกระทบ(ไฟดับ) มีผู้ใช้ไฟได้รับผลกระทบจากการดับไฟปฏิบัติงานจำนวน ๑๐ ราย

ผู้ประสานงานการดับไฟ ชื่อ นายสมชาย มาบัณฑิตย์ ตำแหน่ง หม.ปบ.กฟอ.กทบ. โทร ๐๘๒-๐๐๙๔๙๔๓

พื้นที่ ที่ขอดับไฟปฏิบัติงานมีสายเคเบิลใยแก้วนำแสงของ กฟภ. (หากมีโอกาสชำรุด ผศส.กรส.(ก.๓) จะไปตรวจสอบก่อนปฏิบัติงาน)

๑. มีสายเคเบิลใยแก้วนำแสง ๑.๑ มีโอกาสชำรุด ๑.๒ ไม่มีโอกาสชำรุด
 ๒. ไม่มีสายเคเบิลใยแก้วนำแสง

(นายอรุณ จรดล)

ตำแหน่งรจก.(ท) ปฏิบัติงานแทน ผจก.กฟอ.กทบ.

๑๓ กรกฎาคม ๒๕๖๖

สำหรับแผนกควบคุมการจ่ายไฟ (ผคฟ.) กฟภ.๓

เรียงน ออก.ปบ.(ก.๓)

ผคฟ. พิจารณาแล้วเห็นควร

 อนุมัติให้ดับไฟตามคำขอข้อ 1 ฟีดเดอร์ SMV02 จาก SMJ02S-04 ถึง ๒๕๖๖

ในวันที่ 16 ก.ค. 66 ตั้งแต่เวลา 09.00 น. ถึง 17.00 น. ตามใบสั่งทำสวิชชิงเลขที่ 1093/66

 อนุมัติให้ดับไฟตามคำขอข้อ ฟีดเดอร์ จาก ถึง

ในวันที่ ตั้งแต่เวลา น. ถึง น. ตามใบสั่งทำสวิชชิงเลขที่

 พนักงานศูนย์ฯ นาย อรุณ โมกข์พันธ์ ประสานงานการขอดับไฟกับ นายสมชาย มาบัณฑิตย์
 25 ก.ค. 66

 (สทพร ทัศนเดชสารลือ)
 ๐๘๖.๖ ปฏิบัติงานแทน ผคฟ.

ขั้นตอนการสวิชชิง 1 แผ่น

แผนผังแนบ 2 แผ่น

สำหรับผู้อนุมัติ

ที่ ก.๓ กปบ.(คฟ.)

เรียงน ผจก. กฟอ.กทบ.

ออก.บช.(ก.๓), ออก.วว.(ก.๓)

อนุมัติ และแจ้ง จป. เพื่อตรวจสอบความปลอดภัย

พร้อมทั้งลงข้อมูลแจ้งแผนดับไฟลงใน www.pea.co.th

ผจก. (สถานีฯ)

เพื่อทราบ และจัดพนักงานเข้าปฏิบัติงานร่วมกับศูนย์ฯ นครปฐม

ตั้งแต่เวลา - น. เป็นต้นไป จนกว่างานจะแล้วเสร็จ

(นายเลอพงศ์ แก่นจันทร์)

รก.ปบ.(ก๓) ปฏิบัติงานแทน ออก.ปบ.(ก๓)

ใบสั่งทำสวิตชิง

1. สถานที่ทำงาน บริเวณคลองมะเดื่อ (รองรับการจ่ายไฟ สฟฟ.สค.10)
2. กำหนดวันที่ทำงาน 16 ก.ค. 66 ระหว่าง 09.00 น. ถึง 17.00 น.
3. ผู้ขอทำงาน กฟอ.กทบ. งานที่ทำ เปลี่ยนจุดเชื่อมสาย ตามใบขอปฏิบัติงาน 1093/2566
4. เตรียมการสวิตชิงโดย นายอมร โมกขพันธ์ วันที่ 15 กรกฎาคม 2566
5. ตรวจสอบสวิตชิงโดย กทพ วันที่ 15 กรกฎาคม 2566
6. อนุมัติสวิตชิงโดย กทพ วันที่ 15 กรกฎาคม 2566
7. สั่งทำสวิตชิงโดย
1. นายนครินทร์, นายณัฐกาญจน์, นายสุธี, นายสามารถ (กะ1 00.00 น. - 08.00 น.)
 2. นายสถาพร, นายพิชชา, นายวีรวัชร, นายอมร (กะ2 08.00 น. - 16.00 น.)
 3. นายพีรภัทร, นายขุนทอง, นายศักดิ์สิทธิ์, นายพนิต (กะ3 16.00 น. - 24.00 น.)

ที่	รหัสอุปกรณ์	สภาพอุปกรณ์ ปกติก่อน ดำเนินการ	ดำเนินการ	เวลา	ผู้ดำเนินการ	ผู้สั่งการ	หมายเหตุ
1	ตรวจสอบสถานะอุปกรณ์และสวิตช์ตัดตอน ก่อนทำการสวิตชิง						
2	ช่วงเข้าทำการ AC วงจร SMJ02 ประมาณ 20 นาที						
3	SMVBR-02	Normal	Non-Reclosing		SMV		R -
4	SMJ02S-04	ปลด, ล็อคคาน	ล๊اب		กทบ.		SF6 ปากชอยคลองมะเดื่อ 17 (บน)
5	เมื่อทำการ AC วงจร SMJ02 เสร็จเรียบร้อย						
6	SMJ02S-04	ล๊اب	ปลด, ล็อคคาน		กทบ.		SF6 ปากชอยคลองมะเดื่อ 17 (บน)
7	ตรวจสอบ SMJ07S-04 (SF6.ปากชอยคลองมะเดื่อ 17) อยู่ตำแหน่ง "ปลด" พร้อมล็อคคาน						
8	แจ้งผู้ควบคุมงาน ทำการทดสอบ, ข้อตกลงจุดจุด G1						
9	แจ้งผู้ควบคุมงาน ทำการทดสอบ, ข้อตกลงจุดจุด G2						
10	หลังจากดำเนินการแล้วเสร็จ พร้อมลงข้อมูลใน WE SAFE เรียบร้อย						
11	แจ้งพื้นที่ดับไฟให้ผู้ควบคุมงานรับทราบและปฏิบัติงานได้						
12	SMVBR-02	Non-Reclosing	Normal		SMV		R -
	สิ้นสุด Switching ช่วงเช้า						
13	เมื่อปฏิบัติงานแล้วเสร็จ พร้อมจ่ายไฟ						
14	KTA02VB-01	"ON" Auto Reclose	"OFF" Auto Reclose		KTA		- -
15	SMVBR-02	Normal	Non-Reclosing		SMV		R -
16	แจ้งผู้ควบคุมงาน ทำการปลดข้อตกลงจุดจุด G1						
17	แจ้งผู้ควบคุมงาน ทำการปลดข้อตกลงจุดจุด G2						
18	หลังจากดำเนินการแล้วเสร็จ พร้อมลงข้อมูลใน WE SAFE เรียบร้อย						
19	จ่ายไฟเข้าสู่ระบบ						
20	SMJ02S-04	ปลด, ล็อคคาน	ล๊اب		กทบ.		SF6 ปากชอยคลองมะเดื่อ 17 (บน)
21	แจ้งผู้ควบคุมงาน ทำการเช็คเฟส SMJ02-02 (DIS Tie Line หน้าสถานี SMJ)						
22	หลังจากดำเนินการแล้วเสร็จ						
23	KTA02VB-01	"OFF" Auto Reclose	"ON" Auto Reclose		KTA		- -
24	SMVBR-02	Non-Reclosing	Normal		SMV		R -
	สิ้นสุด Switching						

แผนผังปัจจุบัน ก่อนจ่ายไฟเพื่อ AC สายไฟ บริเวณในซอยคลองมะเดื่อ ๑๗ (ซอย กม.๑๒)
 เพื่อให้ชุดงานออกท่อติดตั้งกระเช้า กทบ. เปลี่ยนย้ายจุดเชื่อมต่อสายได้ไม่ข้ามถนนมาจ่ายไฟวงจรใหม่

รองรับการจ่ายไฟสถานีไฟฟ้าสมุทรสาคร ๑๐ ถาวร

วันที่ที่ ๑๖ กรกฎาคม ๒๕๖๖ เวลา ๐๕.๐๐ - ๑๗.๐๐ น.

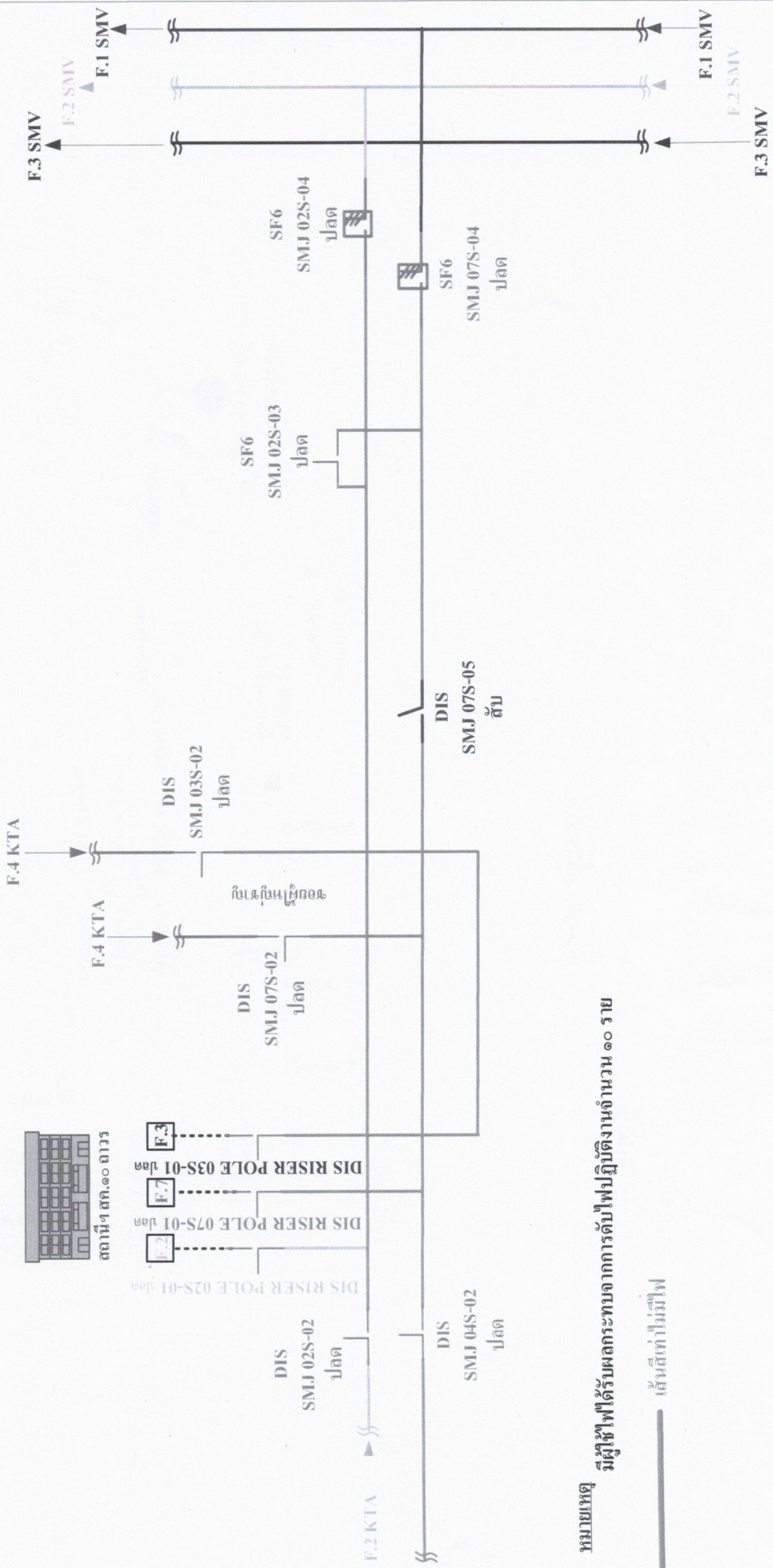

หมายเหตุ มีผู้ให้ไฟได้รับผลกระทบจากการดับไฟปฏิบัติงานจำนวน ๑๐ ราย

เส้นสีฟ้าเป็นขั้วไฟ

แผนผัง จ่ายไฟเพื่อ AC สายไฟและย้ายโหลดข้ามฝั่งมาเชื่อมกลับตามปกติ บริเวณในชอยคลองมะเดื่อ (ชอย กม.๑๒)
 เพื่อให้ชุดงานฮอตไลน์กระเช้า กทบ. เปลี่ยนย้ายจุดเชื่อมสายได้นั้นข้ามถนนมาจ่ายไฟวงจใหม่

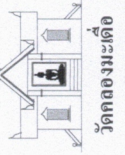

วัดคลองมะเดื่อ

รองรับการจ่ายไฟสถานีไฟฟ้าสมุทรสาคร ๑๐ ถาวร

วันอาทิตย์ ที่ ๑๖ กรกฎาคม ๒๕๖๖ เวลา ๐๕.๐๐ - ๑๗.๐๐ น.

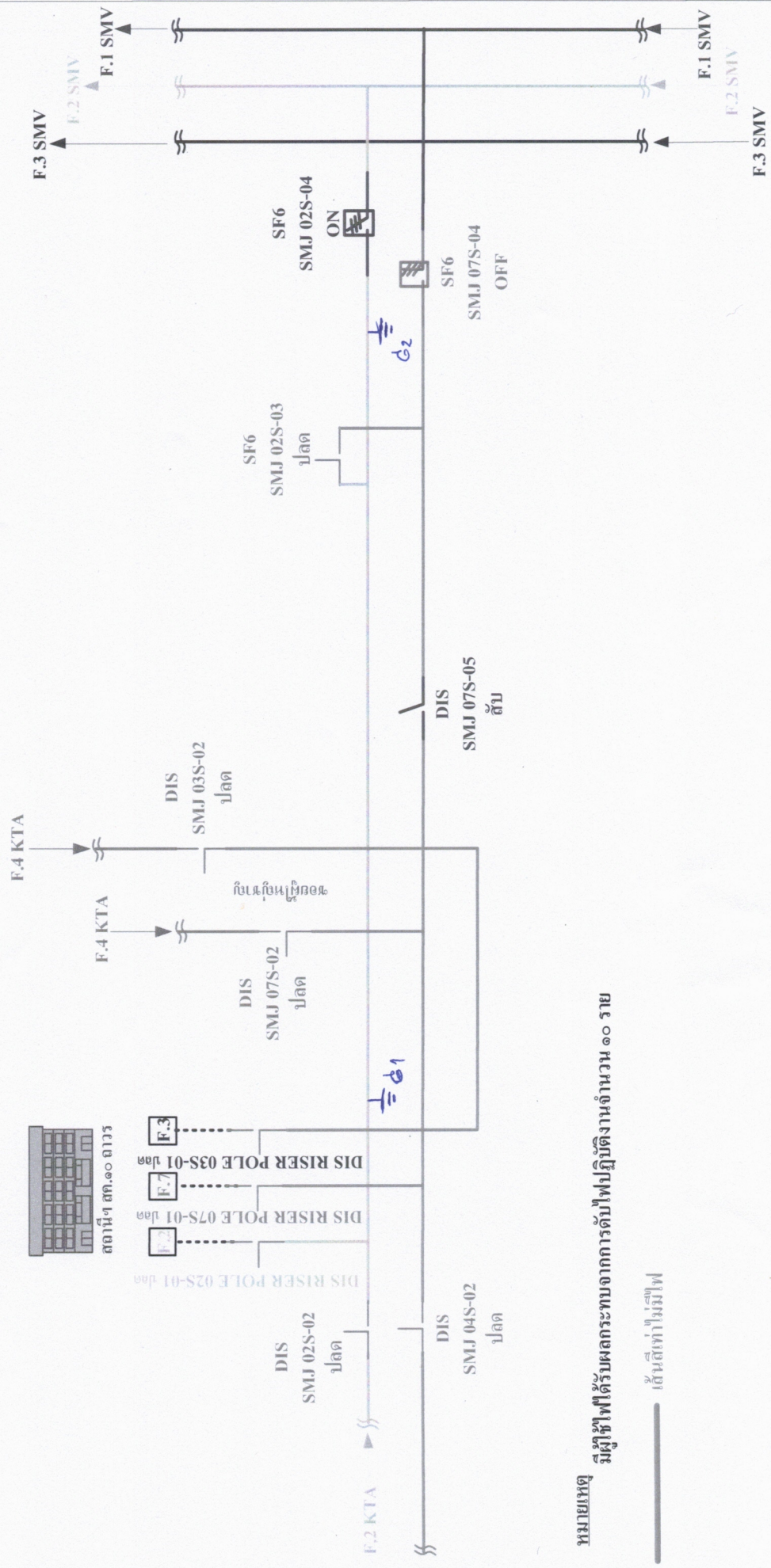

หมายเหตุ
 มีผู้ใช้ไฟได้รับผลกระทบจากการดับไฟปฏิบัติงานจำนวน ๑๐ ราย

————— เส้นสีฟ้าไม่มีไฟ