



# Switching Deadline

13/08/67

การไฟฟ้าส่วนภูมิภาค  
PROVINCIAL ELECTRICITY AUTHORITY

เลขที่ ก.๓.ศปจ.(กป.) ๘๓๖ ๒๕๖๗  
ชื่อผู้รับ นายพิทอนันท์ พิชิตสุวรรณชิต  
ชื่อผู้ส่ง นายวีรพจน์ เรืองเดชอังกูร

วันที่ ๑ สิงหาคม ๒๕๖๗  
ตำแหน่ง อก.ปบ.(ก.๓)  
ตำแหน่ง ผ.ม.กป.รักษาการแทน ผ.จก.กฟส.อ.ศรีประจันต์

ด้วย กฟส.อ.ศรีประจันต์ จะขอตัดไฟฟีดเคอร์ ๕ สถานีศรีประจันต์บางส่วนเพื่อทำงานแก้ไขสายตกจากลูกถ้วย บริเวณสี่แยกเสียงเมืองวังยาง ตามแผนผังสังเขปแนบ จำนวน ๑ แผ่น ดังนี้

ที่	ฟีดเคอร์	วัน/เดือน/ปี	ตั้งแต่เวลา	ถึงเวลา	ลักษณะงานที่ปฏิบัติ/บริเวณ	จาก	ถึง	ผู้ควบคุมงาน
๑	SPCo๕	๑๖ ส.ค. ๒๕๖๗	๐๘.๓๐ น.	๑๒.๐๐ น.	ทำงานแก้ไขสายตกจากลูกถ้วย	SPCo๕S-๑๑ เสียงเมืองวังยาง	SPCo๕S-๑๒ คันคลองหนองจิก	นายวีรพจน์ เรืองเดชอังกูร โทร.๐๘๘-๗๖๑๑๑๘

พื้นที่ที่มีผู้ใช้ไฟได้รับผลกระทบ(ไฟดับ).....หม้อแปลง กฟภ. ๕ เครื่อง.....หม้อแปลงผู้ใช้ไฟ ๑ เครื่อง.....

ผู้ประสานงานการดับไฟ ชื่อ.....นางสาวสุพิชชา วรรณคาม.....ตำแหน่ง.....วศก.๕ ผกป.กฟส.อ.ศรีประจันต์.....โทร.....๐๘๗-๕๕๑๖๑๘๗

พื้นที่ ที่ขอตัดไฟปฏิบัติงานมีสายเคเบิลใยแก้วนำแสงของ กฟภ. (หากมีโอกาสขำรด ผคส.กรส.(ก.๓) จะไปตรวจสอบก่อนปฏิบัติงาน)

- ๑.  มีสายเคเบิลใยแก้วนำแสง ๑.๑  มีโอกาสขำรด ๑.๒  ไม่มีโอกาสขำรด
- ๒.  ไม่มีสายเคเบิลใยแก้วนำแสง

(นายวีรพจน์...เรืองเดชอังกูร...)

ตำแหน่ง.....ผ.ม.กป.รักษาการแทน ผ.จก.กฟส.อ.ศรีประจันต์.....

สำหรับแผนควบคุมการจ่ายไฟ (ผคฟ.) กฟภ.๓  
เรียน อก.ปบ.(ก.๓)

ผคฟ. พิจารณาแล้วเห็นควร

อนุมัติให้ดับไฟตามคำขอข้อ 1 ฟีดเคอร์ SPC05 จาก SPC05S-11 ถึง SPC05S-12  
 ในวันที่ 16 ส.ค. 67 ตั้งแต่เวลา 08-30 น. ถึง 12-00 น. ตามใบสั่งทำสวิชชิงเลขที่ 1113/67  
 อนุมัติให้ดับไฟตามคำขอข้อ.....ฟีดเคอร์.....จาก.....ถึง.....  
 ในวันที่.....ตั้งแต่เวลา.....น. ถึง.....น. ตามใบสั่งทำสวิชชิงเลขที่.....

พนักงานศูนย์ฯ นาย สิริวัฒน์ บัณฑิตนิภา ประสานงานการขอตัดไฟกับ นางสาวสุพิชชา วรรณคาม  
4 ส.ค. 67 9

(นาย สิริวัฒน์ บัณฑิตนิภา)  
จก.ก.๕ ๖๓๗ ๕๕.คฟ.

สำหรับผู้อนุมัติ

ที่ ก.๓ กปบ.(คฟ.)

เรียน ผจก. คฟล. คปบ.

อก.บช.(ก๓), อก.วว.(ก๓)

อนุมัติ และแจ้ง จป. เพื่อตรวจสอบความปลอดภัย  
พร้อมทั้งลงข้อมูลแจ้งแผนดับเพลิงใน [www.pea.co.th](http://www.pea.co.th)

ขั้นตอนการสวิชชิง ๑ แผ่น

แผนผังแบบ 1 แผ่น

ผจพ. (สถานี.....)

เพื่อทราบ และจัดพนักงานเข้าปฏิบัติงานร่วมกับศูนย์ฯ นครปฐม  
ตั้งแต่วันที่..... น. เป็นต้นไป จนกว่างานจะแล้วเสร็จ



(นายเลอพงศ์ แก่นจันทร์)

รท.ปช.(ก3) ปฏิบัติงานแทน อก.ปช.(ก3)

### ใบสั่งทำสวิตชิง

1. สถานที่ทำงาน สี่แยกเลี้ยงเมืองวังยาง (SPC05)
2. กำหนดวันที่ทำงาน 16 ส.ค. 67 ระหว่าง 08.30 น. ถึง 12.00 น.
3. ผู้ขอทำงาน กฟส.ศปจ. งานที่ทำ แก้ไขสายตกลุกถ้อย ตามใบขอปฏิบัติงาน 1113/67
4. เตรียมการสวิตชิงโดย นายจิรวุฒิ แก้วสมนึก วันที่ 5 สิงหาคม 2567
5. ตรวจสอบสวิตชิงโดย [Signature] วันที่ 5 สิงหาคม 2567
6. อนุมัติสวิตชิงโดย [Signature] วันที่ 5 สิงหาคม 2567
7. สั่งทำสวิตชิงโดย
1. นายศุภสวัสดิ์, นายอนุสรณ์, นายธนิต, นายมนโฆ, นายวรรณพงษ์ (กะ1 00.00 น. - 08.00 น.)
  2. นายพิรภัทร, น.ส.สุภัชชา, นายขุนทอง, นายศักดิ์สิทธิ์, นายพนิต (กะ2 08.00 น. - 16.00 น.)
  3. นายนครินทร์, นายณัฐกาญจน์, นายสุธี, นายสามารถ, น.ส.พิชชา (กะ3 16.00 น. - 24.00 น.)

ที่	รหัสอุปกรณ์	สภาพอุปกรณ์		ดำเนินการ	เวลา	ผู้ดำเนินการ	ผู้สั่งการ	หมายเหตุ
		ปกติก่อน	ดำเนินการ					
1	<b>ตรวจสอบอุปกรณ์ป้องกันและตัดตอน ก่อนทำการสวิตชิง</b>							
2	SPC05R-02	Normal	Nonreclosing		ศปจ.		R	วังยาง
3	SPC-TP1	"OLTC" Auto	"OLTC" Manual		SPC		-	-
4	SPC05VB-01	"ON" Auto Reclose	"OFF" Auto Reclose		SPC		-	-
5	SP-KT1A	"OLTC" Auto	"OLTC" Manual		EGAT		-	-
6	SPA04VB-01	"ON" Auto Reclose	"OFF" Auto Reclose		SPA		-	-
7	<b>ย้ายโหลด SPC05 บางส่วนไปรับไฟจาก SPA04</b>							
8	SPA04S-11	ปลด	สับ		สพ.	SCADA	SF6	ป.รุ่งเรือง
9	SPA04S-10	ปลด	สับ		ศปจ.		SF6	แยกเลี้ยงเมืองสะพานบ้านหนองจิก
10	SPC05S-12	สับ	ปลด(ใช้โหลดบัสเตอร์)		ศปจ.		DIS	คั่นคลองหนองจิก
11	SPA04S-11	สับ	ปลด		สพ.	SCADA	SF6	ป.รุ่งเรือง
12	<b>ดับไฟทำงาน</b>							
13	SPC05S-11	สับ	ปลด(ใช้โหลดบัสเตอร์)		ศปจ.		DIS	เลี้ยงเมืองวังยาง
14	<b>แจ้งพื้นที่ไฟดับให้หน่วยงานรับทราบ</b>							
15	<b>แจ้งหน่วยงาน Test ไฟพร้อม Short ground จุด G1</b>							
16	<b>แจ้งหน่วยงาน Test ไฟพร้อม Short ground จุด G2</b>							
17	<b>แจ้งให้หน่วยงานทำการ Test ไฟ ตรวจสอบไฟดับเรียบร้อยทุกจุด พร้อมลงใน WE SAFE เรียบร้อย</b>							
18	<b>แจ้งชุดทำงานปฏิบัติงานได้</b>							
19	SPC05R-02	Nonreclosing	Normal		ศปจ.		R	วังยาง
20	SPC-TP1	"OLTC" Manual	"OLTC" Auto		SPC		-	-
21	SPC05VB-01	"OFF" Auto Reclose	"ON" Auto Reclose		SPC		-	-
22	SP-KT1A	"OLTC" Manual	"OLTC" Auto		EGAT		-	-
23	SPA04VB-01	"OFF" Auto Reclose	"ON" Auto Reclose		SPA		-	-
<b>****สิ้นสุดสวิตชิงช่วงเช้า****</b>								
24	<b>เมื่อหน่วยงานปฏิบัติงานแล้วเสร็จ พร้อมลงใน WE SAFE เรียบร้อยแล้ว พร้อมจ่ายไฟ</b>							
25	SPC05R-02	Normal	Nonreclosing		ศปจ.		R	วังยาง
26	SPC-TP1	"OLTC" Auto	"OLTC" Manual		SPC		-	-
27	SPC05VB-01	"ON" Auto Reclose	"OFF" Auto Reclose		SPC		-	-
28	SP-KT1A	"OLTC" Auto	"OLTC" Manual		EGAT		-	-
29	SPA04VB-01	"ON" Auto Reclose	"OFF" Auto Reclose		SPA		-	-
30	<b>แจ้งหน่วยงานทำการปลด Short ground จุด G1</b>							

ที่	รหัสอุปกรณ์	สภาพอุปกรณ์		ดำเนินการ	เวลา	ผู้ดำเนินการ	ผู้สั่งการ	หมายเหตุ	
		ปกติก่อน	ดำเนินการ						
31	แจ้งพนักงานทำการปลด Short ground จุด G2								
32	SPC05S-11	ปลด		สับ		ศปจ.		DIS	เสียงเมื่องวังยาง
33	ย้ายโหลด SPC05 บางส่วนกลับจาก SPA04								
34	SPA04S-11	ปลด		สับ		สพ.	SCADA	SF6	ป.รุ่งเรือง
35	SPC05S-12	ปลด		สับ		ศปจ.		DIS	คั่นคลองหนองจิก
36	SPA04S-10	สับ		ปลด, ล็อคคาน		ศปจ.		SF6	แยกเสียงเมื่องสะพานบ้านหนองจิก
37	SPA04S-11	สับ		ปลด		สพ.	SCADA	SF6	ป.รุ่งเรือง
38	SPC05R-02	Nonreclosing		Normal		ศปจ.		R	วังยาง
39	SPC-TP1	"OLTC" Manual		"OLTC" Auto		SPC		-	-
40	SPC05VB-01	"OFF" Auto Reclose		"ON" Auto Reclose		SPC		-	-
41	SP-KT1A	"OLTC" Manual		"OLTC" Auto		EGAT		-	-
42	SPA04VB-01	"OFF" Auto Reclose		"ON" Auto Reclose		SPA		-	-
***สิ้นสุดสวิตชิงทั้งหมด***									

# แผนงานดับไฟ F5 เส้นเลี้ยงเมืองวังยางงานแก้ไขสายตกจากลูกถ้วย

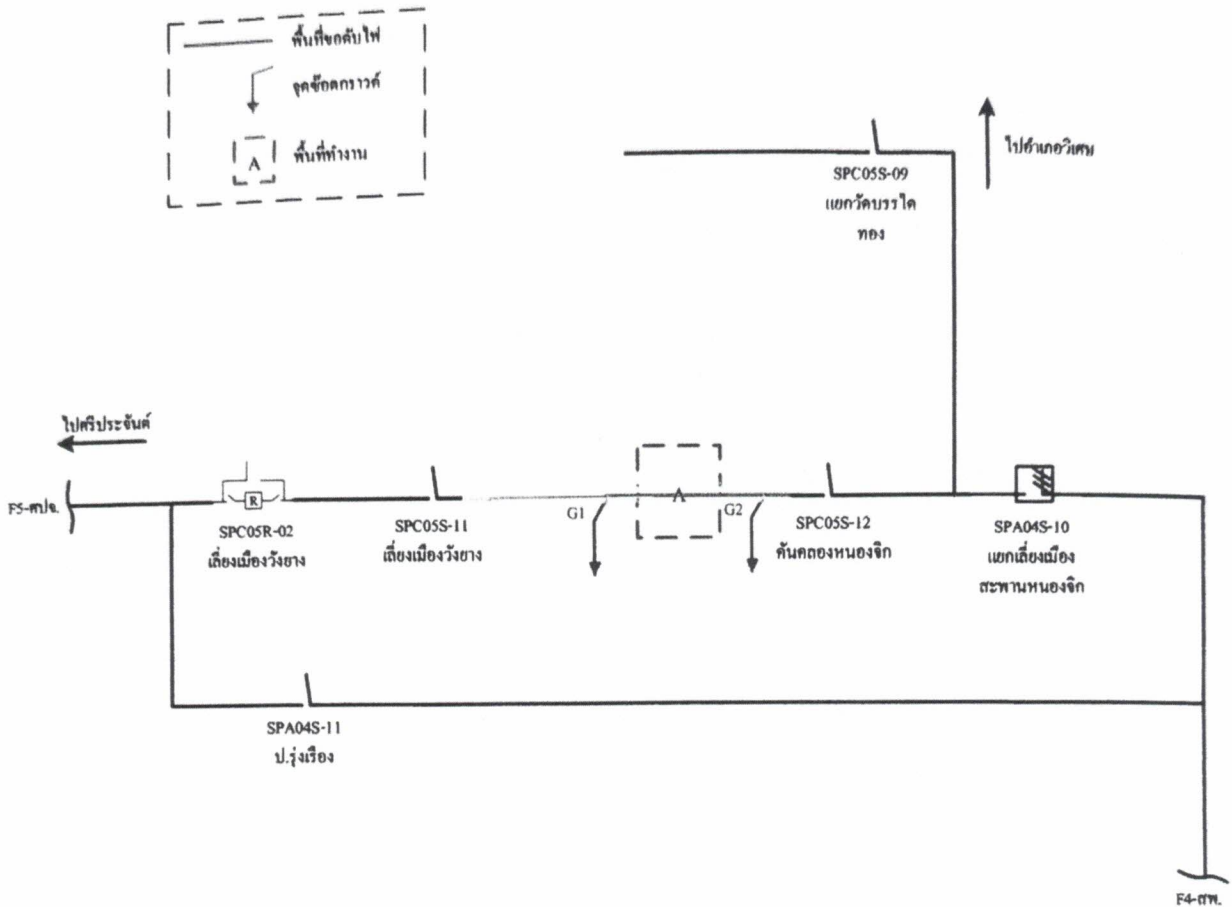

## หมายเหตุ

### ดับไฟ F5 เส้นเลี้ยงเมืองวังยางงานแก้ไขสายตกจากลูกถ้วย

1. วันศุกร์ที่ 16 สิงหาคม 2567 ตั้งแต่เวลา 08.30 - 12.00 น.
2. ชุดแก๊กระแสไฟฟ้าขัดข้อง สปจ.ดำเนินการ CLOSE SPA04S-10 แยกเลี้ยงเมืองสะพานบ้านหนองจิก
3. ชุดแก๊กระแสไฟฟ้าขัดข้อง สปจ.ดำเนินการปลด DIS SPC05S-11 เลี้ยงเมืองวังยาง และ SPC05S-12 คั่นคลองหนองจิก
4. ดับไฟจาก SPC05S-11 เลี้ยงเมืองวังยาง ถึง SPC05S-12 คั่นคลองหนองจิก