



การไฟฟ้าส่วนภูมิภาค
PROVINCIAL ELECTRICITY AUTHORITY

เลขที่ ก.๓.กทบ(ปบ) ๒๐๕๙/๒๕๖๔
ชื่อผู้รับ นายเลอพงษ์ วงษ์พันธุ์
ชื่อผู้ส่ง นายพิชิต อุดมรักษาทรัพย์

วันที่ ๒๕.๑๑.๒๕๖๔
ตำแหน่ง อก.ปบ.(ก.๓)
ตำแหน่ง รจก.(ท)ปฏิบัติงานแทน ผจก.กฟอ.กทบ.

ด้วยการไฟฟ้า กฟอ.กทบ. ขอตั้งไฟเพื่อปฏิบัติงาน สับเปลี่ยน CT,VT และมิเตอร์แรงสูงของ น.โปรเห็ด จก. ... วงจร SMIO3
สถานีไฟฟ้า สค.๙ ตามแผนผังสังเขปแนบ จำนวน ๑.๑ แผ่น ดังนี้

ที่	พิดเคอร์	วัน/เดือน/ปี	ตั้งแต่เวลา	ถึงเวลา	ลักษณะงานที่ปฏิบัติ/บริเวณ	จาก	ถึง	ผู้ควบคุมงาน
๑.	SMIO3	27 ส.ค.2564	11.00น.	13.00น.	สับเปลี่ยน CT,VT มิเตอร์แรงสูง ชำรุด บ.โปรเห็ด จก.	Disแบ่งเขต กฟย.บ.นจ. SMI3S-02	SF6 สามแยก รอยัลคิงส์ KTU5S-07	นายสมชาย มาบุญจิตย์

พื้นที่ที่มีผู้ใช้ไฟได้รับผลกระทบ(ไฟดับ) มีผู้ใช้ไฟได้รับผลกระทบ จาก มิเตอร์แบ่งแดน ถึง SF๖ สามแยกรอยัลคิงส์ จำนวน ๑.๑ ราย ได้แก่ น.โปรเห็ด จก. ผู้ประสานงานการดับไฟ ชื่อ นายสมชาย มาบุญจิตย์ ตำแหน่ง หน.ปบ. โทร ๐๘๒๐๑๙๔๙๙๓

พื้นที่ ที่ขอตั้งไฟปฏิบัติงานมีสายเคเบิลใยแก้วนำแสงของ กฟก. (หากมีโอกาสชำรุด ผคส.กรส.(ก.๓) จะไปตรวจสอบก่อนปฏิบัติงาน)

๑. มีสายเคเบิลใยแก้วนำแสง ๑.๑ มีโอกาสชำรุด ๑.๒ ไม่มีโอกาสชำรุด
๒. ไม่มีสายเคเบิลใยแก้วนำแสง

(Signature)

(นายพิชิต อุดมรักษาทรัพย์)

ตำแหน่ง รจก.(ท)ปฏิบัติงานแทน ผจก.กฟอ.กทบ.

๒๕.๑๑.๖๔

สำหรับแผนกควบคุมการจ่ายไฟ (คคฟ.) กฟก.๓
เรียน อก.ปบ.(ก.๓)

คคฟ. พิจารณาแล้วเห็นควร

อนุมัติให้ดับไฟตามคำขอขอ พิดเคอร์ SMIO3 จาก SMI3S-02 ถึง KTU5S-07
ในวันที่ ๒๗ ส.ค. ๖๔ ตั้งแต่เวลา 11.๐๐ น. ถึง 13.๐๐ น. ตามใบสั่งทำสวิชชิงเลขที่ 115
 อนุมัติให้ดับไฟตามคำขอขอ พิดเคอร์ จาก ถึง
ในวันที่ ตั้งแต่เวลา น. ถึง น. ตามใบสั่งทำสวิชชิงเลขที่

พนักงานศูนย์ฯ นาย สมชาย มาบุญจิตย์ ประสานงานการขอตั้งไฟกับ นายสมชาย มาบุญจิตย์

(Signature)
(วค.๑ แทน หน.คคฟ.)

สำหรับผู้อนุมัติ

ที่ ก.๓ กปบ.(คฟ.)
เรียน ผจก. นล.กทบ.
อก.บช.(ก.๓), อก.วว.(ก.๓)
อนุมัติ และแจ้ง จป. เพื่อตรวจสอบความปลอดภัย
พร้อมทั้งลงข้อมูลแจ้งแผนดับไฟลงใน www.pea.co.th

ขั้นตอนการสวิชชิง 2 แผ่น
แผนผังแนบ 1 แผ่น

ผจพ. (สถานี)

เพื่อทราบ และจัดพนักงานเข้าปฏิบัติงานร่วมกับศูนย์ฯ นครปฐม
ตั้งแต่วันที่ น. เป็นต้นไป จนกว่างานจะแล้วเสร็จ

ส่งทางสารบรรณอิเล็กทรอนิกส์

๒๕.๑๑.๖๔ เวลา 14:13 น.

(นายเลอพงษ์ แก่นจันทร์)

รจก.ปบ.(ก3) ปฏิบัติงานแทน อก.ปบ.(ก3)

ใบสั่งทำสวิตชิง

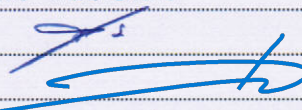
1. สถานที่ทำงาน	บ.โปรเห็ด		
2. กำหนดวันที่ทำงาน	27-ส.ค.-64	ระหว่าง	11.00 น. ถึง 13.00 น.
3. ผู้ขอทำงาน	กฟอ.กทบ.	งานที่ทำ	เปลี่ยน CT,VT บ.โปรเห็ด ตามใบขอปฏิบัติงาน 1115/64
4. เตรียมการสวิตชิงโดย	นายสถาพร ตันติเกษตรกิจ		วันที่ 26 สิงหาคม 2564
5. ตรวจสอบสวิตชิงโดย	 1. นายนครินทร์,นายอนุสรณ์,นายธนิศ, นายมโนช 2. นายกฤษณะศักดิ์, นายขุนทอง, นายพนิต 3. เพชรรัตน์,นายพิชชา,นายณัฐภาณุจณ์,นายสามารถ		วันที่ 26 สิงหาคม 2564
6. อนุมัติสวิตชิงโดย			วันที่ 26 สิงหาคม 2564
7. สั่งทำสวิตชิงโดย			วันที่ 26 สิงหาคม 2564

ที่	รหัสอุปกรณ์	สภาพอุปกรณ์ ปกติก่อน ดำเนินการ	ดำเนินการ	เวลา	ผู้ดำเนินการ	ผู้สั่งการ	หมายเหตุ
1	SMI-TP1	"OLTC" Auto	"OLTC" Manual		SMI		- โหลด 16.3 MW
2	SMI03VB-01	Auto	Manual		SMI		- โหลด 6.8 MW
3	KTU-TP1	"OLTC" Auto	"OLTC" Manual		KTU		- โหลด 14 MW
4	KTU05VB-01	Auto	Manual		KTU		- โหลด 5.1 MW
5 ย้ายโหลดวงจร SMI03 บางส่วนไปรับไฟจาก KTU05							
6	KTU05S-03	ปลด	สับ		กทบ.		SF6 โรงงานโปรเห็ด
7	KTU05S-07	สับ	ปลด,ล๊อคคาน		กทบ.		SF6 หัวมุมเซเว่นหน้า รอยัลคิงส์
8 เมื่อพร้อมดับไฟทำงาน 09.00 น.							
9	SMI03S-02	สับ	ปลด(ใช้โหลดบัสเตอร์)		กทบ.		DIS แบ่งเขต กทบ.-บจนจ.
10 แจ้งชุดทำงานให้ทำการ Test ไฟพร้อม Short ground จุด G1							
11 แจ้งชุดทำงานให้ทำการ Test ไฟพร้อม Short ground จุด G2							
12 แจ้งพื้นที่ไต่ดับให้ กฟอ.กทบ. ทราบ							
13	SMI-TP1	"OLTC" Manual	"OLTC" Auto		SMI		-
14	SMI03VB-01	Manual	Auto		SMI		-
15	KTU-TP1	"OLTC" Manual	"OLTC" Auto		KTU		-
16	KTU05VB-01	Manual	Auto		KTU		-
สิ้นสุด Switching ช่วงเช้า							
17 เมื่อชุดปฏิบัติงานแจ้งดำเนินการแล้วเสร็จ							
18	SMI-TP1	"OLTC" Auto	"OLTC" Manual		SMI		-
19	SMI03VB-01	Auto	Manual		SMI		-
20	KTU-TP1	"OLTC" Auto	"OLTC" Manual		KTU		-
21	KTU05VB-01	Auto	Manual		KTU		-
22 แจ้งชุดทำงานให้ทำการ ปลด Short ground จุด G1							
23 แจ้งชุดทำงานให้ทำการ ปลด Short ground จุด G2							
24	SMI03S-02	ปลด	สับ		กทบ.		DIS แบ่งเขต กทบ.-บจนจ.
25 ย้ายโหลดวงจร SMI03 บางส่วนกลับคืนจาก KTU05							
26	KTU05S-07	ปลด	สับ		กทบ.		SF6 หัวมุมเซเว่นหน้า รอยัลคิงส์
27	KTU05S-03	สับ	ปลด,ล๊อคคาน		กทบ.		SF6 โรงงานโปรเห็ด
28	SMI-TP1	"OLTC" Manual	"OLTC" Auto		SMI		-

ที่	รหัสอุปกรณ์	สภาพอุปกรณ์ ปกติก่อน ดำเนินการ	ดำเนินการ	เวลา	ผู้ดำเนินการ	ผู้สั่งการ	หมายเหตุ
29	SMI03VB-01	Manual	Auto		SMI		-
30	KTU-TP1	"OLTC" Manual	"OLTC" Auto		KTU		-
31	KTU05VB-01	Manual	Auto		KTU		-
สิ้นสุด Switching							

แผ่นที่ ๑
 แผนผัง Single line Diagram แสดงพื้นที่ดับไฟ เพื่อสืบเปลี่ยน CT,VT แรงสูง บ.ไปรเห็ด จก. วงจรSMI03
 ในวันศุกร์ที่ 27.ส.ค.2564 ตั้งแต่เวลา 11.00 - 13.00 น.

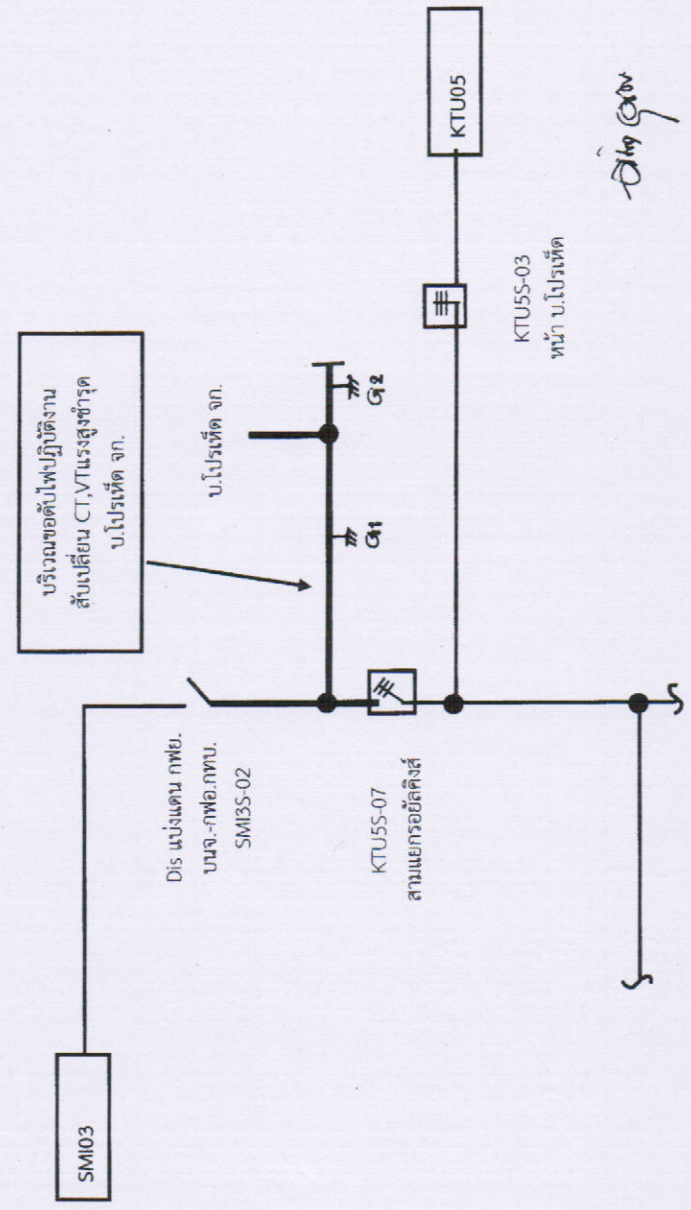

อัยคิงส์
 ๒๕๖๔

หมายเหตุ หลังการปฏิบัติงานแล้วเสร็จเวลา ย้ายโหนดกลับสภาพเดิม
 บริเวณที่ดับไฟปฏิบัติงาน



บริษัท โปร เช็ด จำกัด
PRO MUSHROOM CO., LTD.

222 MOO 7, KLONGMADUEK ROAD, KAERAI, KRATUMBAEN, SAMUTSAKORN 74110 THAILAND
222 หมู่ที่ 7, ถนนคลองมะเดื่อ ต.ไกรเียบ อ.กรังสุรินทร์ จ.สมุทรสาคร 74110
Tel : +6624-652-555, +6624-652-555, +668-0080-2200 Fax: +6624-652-573 10 4
E-MAIL : info@promushroom.com, UK, http://www.promushroom.com



วันที่ 22 ต.ค. 64

เรียน คุณไฟฟ้าสำนักงานคุณลุง ล้าตอกระ มุ่มบน

เรื่อง แจ้งขอลงมือขุดเจาะที่เสียบเสาอากาศไฟฟ้าที่มีเสาไฟฟ้าต้นเดิม บริษัท โปรเช็ด จำกัด

ตามที่ติดตั้งไฟฟ้าใหม่บริเวณมิเตอร์จ่ายไฟ บริษัท โปรเช็ด จำกัด เลขที่ 222 2 ต.คลองมะเดื่อ
สำนักงานคุณลุง ล้าตอกระ มุ่มบน จึงมีจัดสรรเสาอากาศ วันที่วันที่ 17 สิงหาคม 2564 ทำให้มีเสาอากาศ
ขุดเจาะไฟฟ้าต้นเดิมเรียบร้อยแล้ว

จากการประชุมกับการไฟฟ้ฯ จะต้องมีการตัดไฟ เพื่อเปลี่ยนอุปกรณ์ ใช้ระยะเวลาประมาณ 2
ชั่วโมง ทางบริษัท โปรเช็ด จึงขอปิดรับดับไฟและเปลี่ยนอุปกรณ์ ในวันที่ศุกร์ที่ 27 สิงหาคม 2564 เวลา
11.00-13.00 น. ทั้งนี้ เพื่อให้บริษัทสามารถผลิตได้ต่อเนื่องและไม่ติดขัดกับคุณลุง ล้าตอกระ ล้าตอกระ
จึงเรียนมาเพื่อโปรดพิจารณาการดำเนินการต่อไป

ขอแสดงความนับถือ

(นายเชิดศักดิ์ ช้างประ โฉงสว่างค์)

กรรมการผู้จัดการ บริษัท โปรเช็ด จำกัด

197-202
197-202
197-202
197-202
197-202

89-1