



การไฟฟ้าส่วนภูมิภาค  
PROVINCIAL ELECTRICITY AUTHORITY

เลขที่ ..ก.๓..ทพภ.(ปบ)..../๒๕๖๗  
ชื่อผู้รับ นายพชรนันท์ พชิวาสุวรรณชล  
ชื่อผู้ส่ง นายณัฏฐ์ เขาวรรักษ์

# Switching Deadline

07/08/67

วันที่...๑ สิงหาคม ๒๕๖๗  
ตำแหน่ง ..อก.ปบ.(ก๓)  
ตำแหน่ง ผจก.กฟส.ท่ามะกา

ด้วยการไฟฟ้า กฟส.ท่ามะกา...จะขอตัดไฟเพื่อปฏิบัติงานปรับปรุงระบบจำหน่าย ซ่อมแซมเสาและคอร์.แตกชำรุด  
สถานีท่ามะกา.๑...ตามแผนผังสังเขปแนบ จำนวน..๒...แผ่น ดังนี้

ที่	ฟีดเดอร์	วัน/เดือน/ปี	ตั้งแต่เวลา	ถึงเวลา	ลักษณะงานที่ปฏิบัติ/บริเวณ	จาก	ถึง	ผู้ควบคุมงาน
๑.	TMK ๐๔	๘ ส.ค. ๖๗	๐๘.๐๐ น.	๑๗.๐๐ น.	ซ่อมแซมเสา และคอร์.แตกชำรุด	จุดจัม A (เกาะน้ำเขียว)	DIS TMK 04S-11 (ชอยรท.มะการักษ์)	นาย ธนวิชัย อภิสทธิเนตร โทร ๐๘๕-๘๒๕๖๖๔๔

พื้นที่ที่มีผู้ใช้ไฟได้รับผลกระทบ(ไฟดับ)..ม.๓.ท่ามะกา.(หลังสถานีท่ามะกา.๑)

ผู้ประสานงานการดับไฟ ชื่อ...นาย.ธนวิชัย อภิสทธิเนตร.....ตำแหน่ง.....ทพ.ปบ.....โทร..๐๘๕-๘๒๕๖๖๔๔

พื้นที่ ที่ขอตัดไฟปฏิบัติงานมีสายเคเบิลใยแก้วนำแสงของ กฟภ. (หากมีโอกาสชำรุด ผศส.กรส.(ก๓) จะไปตรวจสอบก่อนปฏิบัติงาน)

- ๑.มีสายเคเบิลใยแก้วนำแสง
- ✓ ๒.ไม่มีสายเคเบิลใยแก้วนำแสง

ลงชื่อ.....  
(นายณัฏฐ์ เขาวรรักษ์)  
ผจก.กฟส.ท่ามะกา

สำหรับแผนกควบคุมการจ่ายไฟ (ผคฟ.) กฟภ.๓  
เรียน อก.ปบ.(ก๓)

ผคฟ. พิจารณาแล้วเห็นควร

อนุมัติให้ดับไฟตามคำขอข้อ 1 ฟีดเดอร์ TMK 4 จาก ก๓ ๐๓ A ถึง TMK 4S-11  
ในวันที่ 8 ส.ค. 67 ตั้งแต่เวลา 08:00 น. ถึง 17:00 น. ตามใบสั่งทำสวิชชิงเลขที่ 1116/67  
 อนุมัติให้ดับไฟตามคำขอข้อ..... ฟีดเดอร์..... จาก..... ถึง.....  
ในวันที่..... ตั้งแต่เวลา..... น. ถึง..... น. ตามใบสั่งทำสวิชชิงเลขที่.....  
 อนุมัติให้ดับไฟตามคำขอข้อ..... ฟีดเดอร์..... จาก..... ถึง.....  
ในวันที่..... ตั้งแต่เวลา..... น. ถึง..... น. ตามใบสั่งทำสวิชชิงเลขที่.....

พนักงานศูนย์ฯ นาย...อรุณ อรประเสริฐ...ประสานงานการขอตัดไฟกับ...ทพ ธนวิชัย อภิสทธิเนตร

.....  
(นางอรุณ อรประเสริฐ) ศึกษานอกระบบ  
๐๘๕-๕๖๖๔๔

สำหรับผู้อนุมัติ

ที่ ก.๓ กปบ.(คฟ)  
เรียน ผจก. กฟภ.ทพภ.  
อก.บช.(ก๓),อก.วว.(ก๓)

ขั้นตอนการสวิชชิง..... 2 .....แผ่น  
แผนผังแนบ..... 1 .....แผ่น



ผจก.....(สถานี.....)

อนุมัติ และแจ้ง จป. เพื่อตรวจสอบความปลอดภัย  
พร้อมทั้งลงข้อมูลแจ้งแผนดับไฟลงใน www.pea.co.th

เพื่อทราบ และจัดพนักงานเข้าปฏิบัติงานร่วมกับศูนย์ฯ นครปฐม  
ตั้งแต่เวลา.....น. เป็นต้นไป จนกว่างานจะแล้วเสร็จ

(นายเลอพงศ์ แก่นจันทร์)  
รก.ปบ.(ก๓) ปฏิบัติงานแทน อก.ปบ.(ก๓)

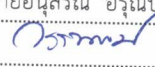
### ใบสั่งทำสวิตชิง

1. สถานที่ทำงาน : ไลน์ TMK04 บริเวณ DDE.ก่อน TMK04S-03 DIS.ซอยเมโทรไฟเบอร์ - TMK04S-11 DIS.ในซอยรพ.มะการักษ์
2. กำหนดวันที่ทำงาน : 8 ส.ค. 67 เวลา 08.00 น. ถึง 17.00 น.
3. ผู้ขอทำงาน : กฟส.ทมก. งานที่ทำ แก่ไขคอนทักตัน TMK04S-03 ตามใบขอปฏิบัติงาน 1116/2567
4. เตรียมการสวิตชิงโดย : นายอนุสรณ์ อรุณประพันธ์ วันที่ 5 สิงหาคม 2567
5. ตรวจสอบสวิตชิงโดย :  วันที่ 5 สิงหาคม 2567
6. อนุมัติสวิตชิงโดย :  วันที่ 5 สิงหาคม 2567
7. สั่งทำสวิตชิงโดย :
  1. นายพีรภัทร,นางสาวสุภัสชา,นายขุนทอง,นายศักดิ์สิทธิ์,นายพนิต (กะ1 00.00 น. - 08.00 น.)
  2. นายศุภสวัสดิ์,นายอนุสรณ์,นายวรรณพงษ์,นายมนอช (กะ2 08.00 น. - 16.00 น.)
  3. นายจิรวัดน์,นายวัฒนา,นายพิชชา,นายวีรวัชร,นายอมร (กะ3 16.00 น. - 24.00 น.)

ที่	รหัสอุปกรณ์	สภาพอุปกรณ์ ปกติก่อน ดำเนินการ	ดำเนินการ	เวลา	ผู้ดำเนินการ	ผู้สั่งการ	หมายเหตุ
1	ตรวจสอบอุปกรณ์ป้องกันและตัดตอนก่อนทำการสวิตชิง						
2	TMK03VB-01	"ON" Auto Reclose	"OFF" Auto Reclose		TMK		
3	TMK04VB-01	"ON" Auto Reclose	"OFF" Auto Reclose		TMK		
4	- ย้ายโหลด TMK04 ไปรับไฟจาก TMK03						
5	TMK03S-11	ปลด	สับ		ทมก.		DIS ปากทางรพ.มะการักษ์
6	TMK04S-11	สับ	ปลด(ใช้โหลดบัสเตอร์)		ทมก.		DIS ในซอยรพ.มะการักษ์
7	- ดับไฟไลน์ TMK04 เวลา 08.00 น.						
8	แจ้งกฟส.ทมก.ทำการปลดโหลดหม้อแปลง 5 เครื่องออกก่อนให้ Hot Line 22 kv. ทำการปลดจุดจัม						
9	หลังจากกฟส.ทมก.ทำการปลดโหลดหม้อแปลง 5 เครื่องออกเสร็จเรียบร้อย						
10	แจ้ง Hot Line 22 kv.ทำการปลดจุดจัมไลน์ TMK04 บริเวณจุด A (เกาะน้ำเขียว)ออกจากกันทั้งสามเฟส						
11	หลังจาก Hot Line 22 kv.ทำการปลดจุดจัมไลน์ TMK04 บริเวณจุด A (เกาะน้ำเขียว)ออกจากกันทั้งสามเฟสเสร็จเรียบร้อย						
12	แจ้งพื้นที่ไฟดับให้กฟส.ทมก.รับทราบ						
13	แจ้งกฟส.ทมก.Test ไฟดับแล้วทำการ Short Ground จุด G1						
14	แจ้งกฟส.ทมก.Test ไฟดับแล้วทำการ Short Ground จุด G2						
15	แจ้งกฟส.ทมก.ลงรายละเอียด WE SAFE ก่อนปฏิบัติงาน						
16	แจ้งกฟส.ทมก.ปฏิบัติงานได้						
17	TMK03VB-01	"OFF" Auto Reclose	"ON" Auto Reclose		TMK		
18	TMK04VB-01	"OFF" Auto Reclose	"ON" Auto Reclose		TMK		
%%%%%%%%%% สิ้นสุด Switching เข้า %%%%%%%%%%							
19	หลังจากกฟส.ทมก.ปฏิบัติงานเสร็จทุกชุด						
20	แจ้งกฟส.ทมก.ทำการปลด Short Ground จุด G1 ออก						
21	แจ้งกฟส.ทมก.ทำการปลด Short Ground จุด G2 ออก						
22	ตรวจสอบอุปกรณ์ป้องกันและตัดตอนก่อนทำการสวิตชิง						
23	TMK03VB-01	"ON" Auto Reclose	"OFF" Auto Reclose		TMK		
24	TMK04VB-01	"ON" Auto Reclose	"OFF" Auto Reclose		TMK		
25	- จ่ายไฟไลน์ TMK04						
26	ตรวจสอบDIS.รหัส TMK04S-03 ให้เปิดวงจรออกไว้ทั้งสามเฟส						
27	แจ้ง Hot Line 22 kv.ทำการจัมไลน์ TMK04 บริเวณจุด A (เกาะน้ำเขียว)เข้าทั้งสามเฟส						
28	หลังจาก Hot Line 22 kv.ทำการจัมไลน์ TMK04 บริเวณจุด A (เกาะน้ำเขียว)เข้าทั้งสามเฟสเสร็จเรียบร้อย						
29	TMK04S-03	ปลด	สับ		ทมก.		DIS ซอยเมโทรไฟเบอร์

ที่	รหัสอุปกรณ์	สภาพอุปกรณ์ ปกติก่อน ดำเนินการ	ดำเนินการ	เวลา	ผู้ดำเนินการ	ผู้สั่งการ	หมายเหตุ
30	แจ้งกฟส.ทมก.ทำการจ่ายโหลดหม้อแปลง 5 เครื่องเข้าตามปกติ						
31	- ย้ายโหลด TMK04 กลับคืนจาก TMK03						
32	TMK04S-11	ปลด	สับ		บปม.		DIS ในซอยรพ.มะการักษ์
33	TMK03S-11	สับ	ปลด(ใช้โหลดบัสเตอร์)		บปม.		DIS ปากทางรพ.มะการักษ์
34	TMK03VB-01	"OFF" Auto Reclose	"ON" Auto Reclose		TMK		
35	TMK04VB-01	"OFF" Auto Reclose	"ON" Auto Reclose		TMK		
%%%%%%%%% สิ้นสุด Switching %%%%%%%%%%							

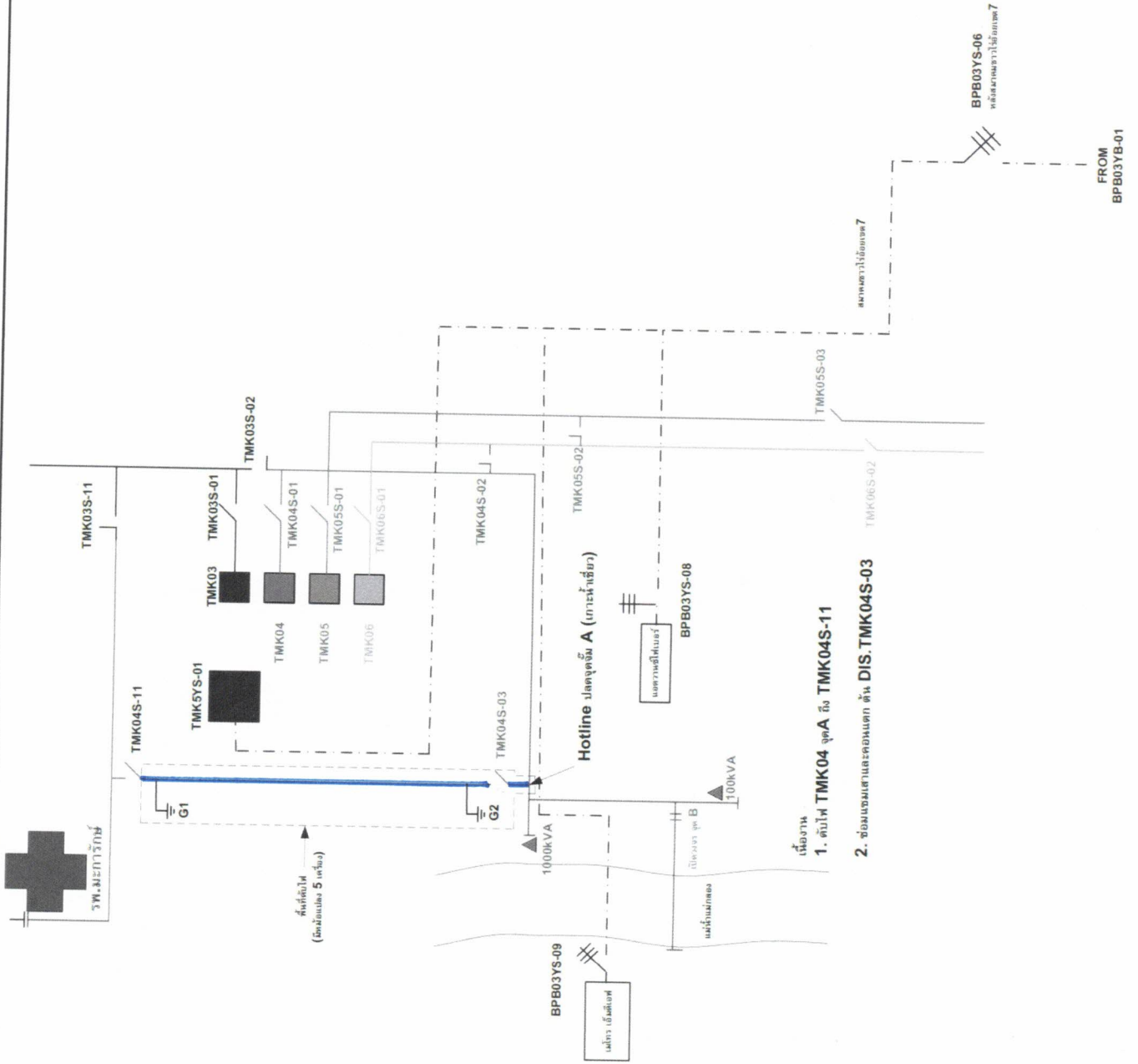

- หมายเหตุ
1. ต้นไม้ TMK04 เฟส A ถึง TMK04S-11
  2. ขั้วหม้อแปลงสายแรงดันตก ตัน DIS.TMK04S-03