



การไฟฟ้าส่วนภูมิภาค
PROVINCIAL ELECTRICITY AUTHORITY

Switching Deadline

3 ส.ค. 2566

เลขที่ ก.๓ พทท.(ปบ.) ๑๙๕ ๒๕๖๖
ชื่อผู้รับ นายพัทธนันท์ พิชิตสุวรรณผล
ชื่อผู้ส่ง นายมานิช นนบเนื้อ

วันที่ ๑๘ ก.ค. ๒๕๖๖
ตำแหน่ง อ.ก.ปบ.(ก.๓)
ตำแหน่ง ผจก.กฟอ.พุทธมณฑล

ด้วยการไฟฟ้า อ.พุทธมณฑล จะขอตัดไฟเพื่อปฏิบัติงานในระบบจำหน่าย ๒๒ เควี สถานีไฟฟ้า ศาลายา , บางเลน ๒ (ชค.) ตามแผนผังสังเขปแนบ จำนวน ๒ แผ่น ดังนี้

ที่	พิดเดอร์	วัน/เดือน/ปี	ตั้งแต่เวลา	ถึงเวลา	ลักษณะงานที่ปฏิบัติ/บริเวณ	จาก	ถึง	ผู้ควบคุมงาน
๑.	SLY๐๘	๖ ส.ค. ๖๖	๐๘.๐๐	๑๗.๐๐	ปักเสาและติดตั้งอุปกรณ์ประกอบหัวเสาเสา ๒๒.๐๐ ม. เพื่อก่อสร้างสายส่ง ๑๑๕ เควี หมายเลขงาน P-TDD02.1-I-PMNTO.0002 บริเวณ แยก ถนนห้วยพลู - วัดมะเกลือ	- SLY85-05	- BEU1S-07 - SLY85-04	นายวีรพัฒน์ นาคสมัย ๐๘๑-๙๔๔๙๗๘๑
๒	BEU๐๒	๖ ส.ค. ๖๖	๐๘.๐๐	๑๗.๐๐		- Dis ชั่วคราว ร้านโอบอวล	- Dis ชั่วคราว อยู่ ช่าง - BEU2S-04	

พื้นที่ที่มีผู้ใช้ไฟได้รับผลกระทบ(ไฟดับ) แนวถนนศาลายา-บางภาษี ซอออก (ตั้งแต่ อยู่ช่าง - ตรงข้ามวัดมะเกลือ)

ผู้ประสานงานการดับไฟ ชื่อ นายปราโมทย์ เบลจทรัพย์ ตำแหน่ง พชง.๗ ผ.ปบ. โทร. ๐๙๐-๙๖๒๕๑๓๒

พื้นที่ ที่ขอตัดไฟปฏิบัติงานมีสายเคเบิลใยแก้วนำแสงของ กฟล. (หากมีโอกาสชำรุด ผศส.กรส.(ก.๓) จะไปตรวจสอบก่อนปฏิบัติงาน)

- ๑. มีสายเคเบิลใยแก้วนำแสง ๑.๑ มีโอกาสชำรุด ๑.๒ ไม่มีโอกาสชำรุด
- ๒. ไม่มีสายเคเบิลใยแก้วนำแสง

(..นายมานิช..นนบเนื้อ..)
ตำแหน่ง ผจก.กฟอ.พุทธมณฑล

สำหรับแผนกควบคุมการจ่ายไฟ (ผคฟ.) กฟอ.๓
เรียน อ.ก.ปบ.(ก.๓)

ผคฟ. พิจารณาแล้วเห็นควร

อนุมัติให้ดับไฟตามคำขอข้อ 1 พิดเดอร์ SLY8 จาก SLY85-05 ถึง BEU1S-07, SLY85-04
ในวันที่ ๖ ส.ค. ๖๖ ตั้งแต่เวลา ๐๘.๐๐ น. ถึง ๑๗.๐๐ น. ตามใบสั่งทำสวิตซ์ซึ่งเลขที่ 1117/66

อนุมัติให้ดับไฟตามคำขอข้อ 2 พิดเดอร์ BEU2 จาก 15 ต. ร้านโอบอวล ถึง 31 ต. อยู่ช่าง, BEU2S-04
ในวันที่ ๖ ส.ค. ๖๖ ตั้งแต่เวลา ๐๘.๐๐ น. ถึง ๑๗.๐๐ น. ตามใบสั่งทำสวิตซ์ซึ่งเลขที่

อนุมัติให้ดับไฟตามคำขอข้อ พิดเดอร์ จาก ถึง
ในวันที่ ตั้งแต่เวลา น. ถึง น. ตามใบสั่งทำสวิตซ์ซึ่งเลขที่

พนักงานศูนย์ฯ นาย ธิษะ ทัตธอง ประสานงานการขอตัดไฟกับ นายปราโมทย์ เบลจทรัพย์

(นายพงษ์ศักดิ์ ศรีวงษ์)
๒๐ ก.ส ททท. นน.กฟ.

สำหรับผู้อนุมัติ

ที่ ก.๓ กปบ.(คฟ.)

เรียน ผจก. กฟอ. นทท๓.

อก.บช.(ก.๓), อก.วว.(ก.๓)

อนุมัติ และแจ้ง จป. เพื่อตรวจสอบความปลอดภัย
พร้อมทั้งส่งข้อมูลแจ้งแผนดับเพลิงใน www.pea.co.th

ขั้นตอนการสวิชชิง 2 แผ่น

แผนผังแนบ 2 แผ่น



ผจพ. - (สถานี -)

เพื่อทราบ และจัดพนักงานเข้าปฏิบัติงานร่วมกับศูนย์ฯ นครปฐม
ตั้งแต่วันที่ น. เป็นต้นไป จนกว่างานจะแล้วเสร็จ

(นายเลอพงศ์ แก่นจันทร์)

รท.ปบ.(ก3) ปฏิบัติงานแทน อก.ปบ.(ก3)

ใบสั่งทำสวิตชิง

1. สถานที่ทำงาน	บริเวณแยกถนนห้วยพลู - วัดมะเกลือ		
2. กำหนดวันทำงาน	6 ส.ค. 66	ระหว่าง	08.00 น. ถึง 17.00 น.
3. ผู้ขอทำงาน	กฟอ.พทท.	งานที่ทำ	ปรับปรุงระบบจำหน่าย ตามใบขอปฏิบัติงาน 1117/2566
4. เตรียมการสวิตชิงโดย	นายมนัส ทองย้อย		วันที่ 20 กรกฎาคม 2566
5. ตรวจสอบสวิตชิงโดย			วันที่ 20 กรกฎาคม 2566
6. อนุมัติสวิตชิงโดย			วันที่ 20 กรกฎาคม 2566
7. สั่งทำสวิตชิงโดย	1. นายศุภสวัสดิ์, นายอนุสรณ์, นายธนิศ, นายวรรณพงษ์, นายมนัส (กะ1 00.00 น. - 08.00 น.) 2. นายสถาพร, นายจิรวัดน์, นายพิชชา, นายวีรวัชร, นายอมร (กะ2 08.00 น. - 16.00 น.) 3. นายพีรภัทร, นายขุนทอง, นายศักดิ์สิทธิ์, นายพนิต (กะ3 16.00 น. - 24.00 น.)		

ที่	รหัสอุปกรณ์	สภาพอุปกรณ์ ปกติก่อน ดำเนินการ	ดำเนินการ	เวลา	ผู้ดำเนินการ	ผู้สั่งการ	หมายเหตุ
1	ตรวจสอบอุปกรณ์ป้องกันและตัดตอน ก่อนทำการสวิตชิง						
2	SLY-TP2	"OLTC" Auto	"OLTC" Manual		SLY	-	-
3	SLY08VB-01	"ON" Auto Reclose	"OFF" Auto Reclose		SLY	-	-
4	SLY09VB-01	"ON" Auto Reclose	"OFF" Auto Reclose		SLY	-	-
5	SLY10VB-01	"ON" Auto Reclose	"OFF" Auto Reclose		SLY	-	-
6	BEU-TP1	"OLTC" Auto	"OLTC" Manual		BEU	-	-
7	BEU02VB-01	"ON" Auto Reclose	"OFF" Auto Reclose		BEU	-	-
8	BEU03VB-01	"ON" Auto Reclose	"OFF" Auto Reclose		BEU	-	-
9	แจ้ง กฟอ.พทท. ตรวจสอบ SF6 รหัส BEU02S-04(พรีชัมเบร์), SLY04S-05(คลองข่อยบน) และ BEU01S-07(ตรงข้ามร้านกึ่งเก) อยู่สถานะปลดพร้อมล๊อคคาน						
10	*ย้ายโหลด BEU02 บางส่วนไฟรับไฟจาก SLY09*						
11	BEU02S-07	ปลด	สับ		พทท.	SCADA	SF6 วิทยาลัยการอาชีพ
12	BEU03S-05	ปลด	สับ		พทท.	SF6	ข้างร้านเลมอนมี
13	Dis ชั่วคราว BEU02	สับ	ปลด(ใช้โหลดบัสเตอร์)		พทท.	DIS	ร้านโอบอวน
14	BEU03S-05	สับ	ปลด, ล๊อคคาน		พทท.	SF6	ข้างร้านเลมอนมี
15	เมื่อพร้อมดับไฟ เวลา 08.00 น.						
16	SLY08S-04	สับ	ปลด(ใช้โหลดบัสเตอร์)		พทท.	DIS	UG มอเตอร์เวย์
17	SLY08S-05	สับ	ปลด		พทท.	DIS	UG มอเตอร์เวย์
18	Dis ชั่วคราว BEU02	สับ	ปลด(ใช้โหลดบัสเตอร์)		พทท.	DIS	อยู่ช่าง
19	แจ้งพื้นที่ไฟดับให้ชุดปฏิบัติงานทราบ						
20	แจ้งชุดทำงานให้ทำการ Test ไฟพร้อม Short ground จุด G1						
21	แจ้งชุดทำงานให้ทำการ Test ไฟพร้อม Short ground จุด G2						
22	แจ้งชุดทำงานให้ทำการ Test ไฟพร้อม Short ground จุด G3						
23	แจ้งชุดทำงานให้ทำการ Test ไฟพร้อม Short ground จุด G4						
24	แจ้งชุดปฏิบัติงาน Test ไฟ และ Short Ground พร้อมลงใน Wesafe เรียบร้อยแล้ว						
25	แจ้งชุดปฏิบัติงานปฏิบัติงานได้						
26	SLY-TP2	"OLTC" Manual	"OLTC" Auto		SLY	-	-
27	SLY08VB-01	"OFF" Auto Reclose	"ON" Auto Reclose		SLY	-	-

ที่	รหัสอุปกรณ์	สภาพอุปกรณ์ ปกติก่อน ดำเนินการ	ดำเนินการ	เวลา	ผู้ดำเนินการ	ผู้สั่งการ	หมายเหตุ	
28	SLY09VB-01	"OFF" Auto Reclose	"ON" Auto Reclose		SLY	-	-	
29	SLY10VB-01	"OFF" Auto Reclose	"ON" Auto Reclose		SLY	-	-	
30	BEU-TP1	"OLTC" Manual	"OLTC" Auto		BEU	-	-	
31	BEU02VB-01	"OFF" Auto Reclose	"ON" Auto Reclose		BEU	-	-	
32	BEU03VB-01	"OFF" Auto Reclose	"ON" Auto Reclose		BEU	-	-	
สิ้นสุด Switching ช่วงเช้า								
33	เมื่อชุดปฏิบัติงานทำงานแล้วเสร็จ พร้อมย้ายโหลดกลับ							
34	SLY-TP2	"OLTC" Auto	"OLTC" Manual		SLY	-	-	
35	SLY08VB-01	"ON" Auto Reclose	"OFF" Auto Reclose		SLY	-	-	
36	SLY09VB-01	"ON" Auto Reclose	"OFF" Auto Reclose		SLY	-	-	
37	SLY10VB-01	"ON" Auto Reclose	"OFF" Auto Reclose		SLY	-	-	
38	BEU-TP1	"OLTC" Auto	"OLTC" Manual		BEU	-	-	
39	BEU02VB-01	"ON" Auto Reclose	"OFF" Auto Reclose		BEU	-	-	
40	BEU03VB-01	"ON" Auto Reclose	"OFF" Auto Reclose		BEU	-	-	
41	แจ้งชุดทำงานให้ทำการ ปลด Short ground จุด G1							
42	แจ้งชุดทำงานให้ทำการ ปลด Short ground จุด G2							
43	แจ้งชุดทำงานให้ทำการ ปลด Short ground จุด G3							
44	แจ้งชุดทำงานให้ทำการ ปลด Short ground จุด G4							
45	ยืนยันการลงข้อมูลใน Wesafe เรียบร้อยแล้ว							
46	เมื่อพร้อมจ่ายไฟ เวลา 17.00 น.							
47	SLY08S-04	ปลด	สับ		พทช.		DIS	UG มอเตอร์เวย์
48	SLY08S-05	ปลด	สับ		พทช.		DIS	UG มอเตอร์เวย์
49	Dis ชั่วคราว BEU02	ปลด	สับ		พทช.		DIS	อู่ช่าง
50	*ย้ายโหลด BEU02 บางส่วนกลับคืนจาก SLY09*							
51	BEU03S-05	ปลด	สับ		พทช.		SF6	ข้างร้านเลม่อนมี
52	Dis ชั่วคราว BEU02	ปลด	สับ		พทช.		DIS	ร้านโอบอวน
53	BEU02S-07	สับ	ปลด		พทช.	SCADA	SF6	วิทยาลัยการอาชีพ
54	BEU03S-05	สับ	ปลด, ล็อคคาน		พทช.		SF6	ข้างร้านเลม่อนมี
55	SLY-TP2	"OLTC" Manual	"OLTC" Auto		SLY	-	-	
56	SLY08VB-01	"OFF" Auto Reclose	"ON" Auto Reclose		SLY	-	-	
57	SLY09VB-01	"OFF" Auto Reclose	"ON" Auto Reclose		SLY	-	-	
58	SLY10VB-01	"OFF" Auto Reclose	"ON" Auto Reclose		SLY	-	-	
59	BEU-TP1	"OLTC" Manual	"OLTC" Auto		BEU	-	-	
60	BEU02VB-01	"OFF" Auto Reclose	"ON" Auto Reclose		BEU	-	-	
61	BEU03VB-01	"OFF" Auto Reclose	"ON" Auto Reclose		BEU	-	-	
สิ้นสุด Switching ทั้งหมด								

แผนผัง ก่อนดับไฟ บริเวณ แยกเคหะการเกษตร F8 สฟฟ.ศาลาชา F2 สฟฟ.บางเลน 2

**ชุดงาน กกค.ก.3 ปฏิบัติงานปักเสา 22.00 เมตร เพื่อก่อสร้างสายส่ง 115 KV. **

วันที่ 6 สิงหาคม 2566 เวลา 08.00 - 17.00 น.

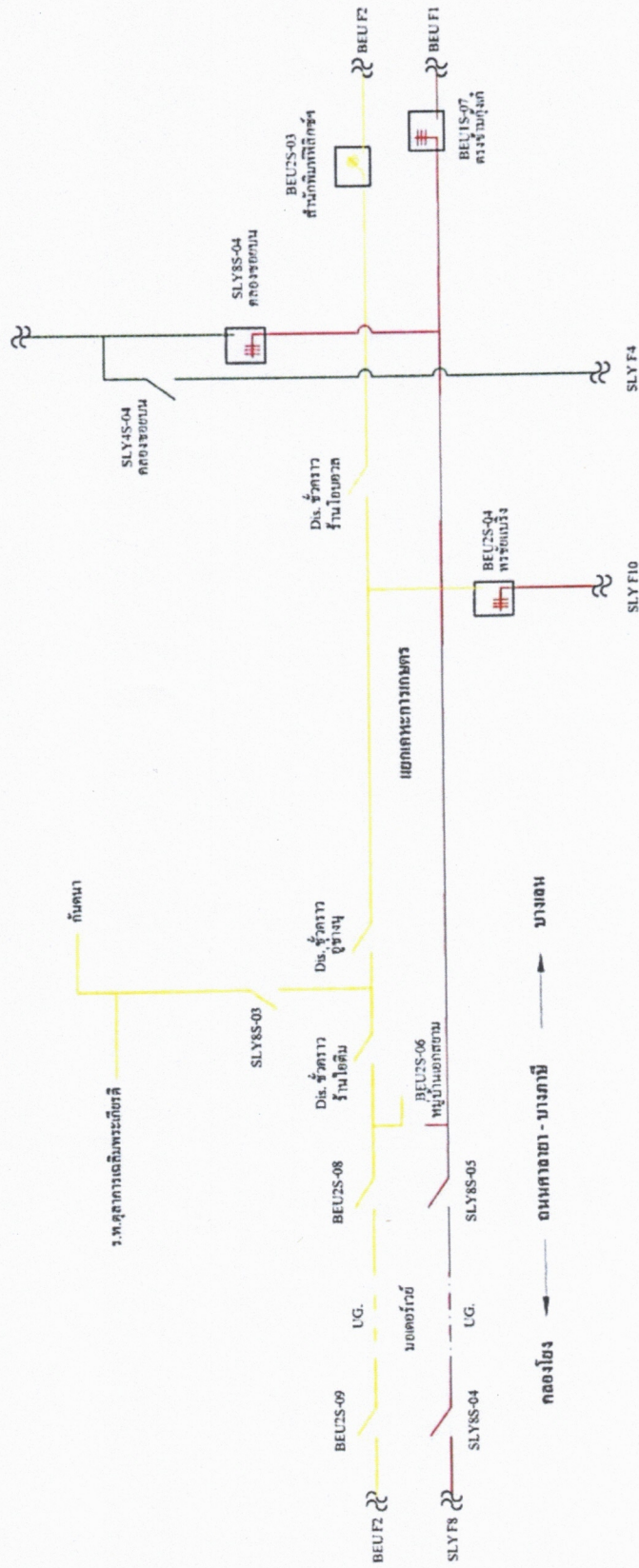

แผนผัง หลังดับไฟ บริเวณ แยกเคหะการเกษตร F8 สฟฟ.ศาลายา F2 สฟฟ.บางเลน 2

**ชุดงาน กคก.ก.3 ปฏิบัติงานปกเสา 22.00 เมตร เพื่อก่อสร้างสายส่ง 115 KV. **

วันอาทิตย์ที่ 6 สิงหาคม 2566 เวลา 08.00 - 17.00 น.

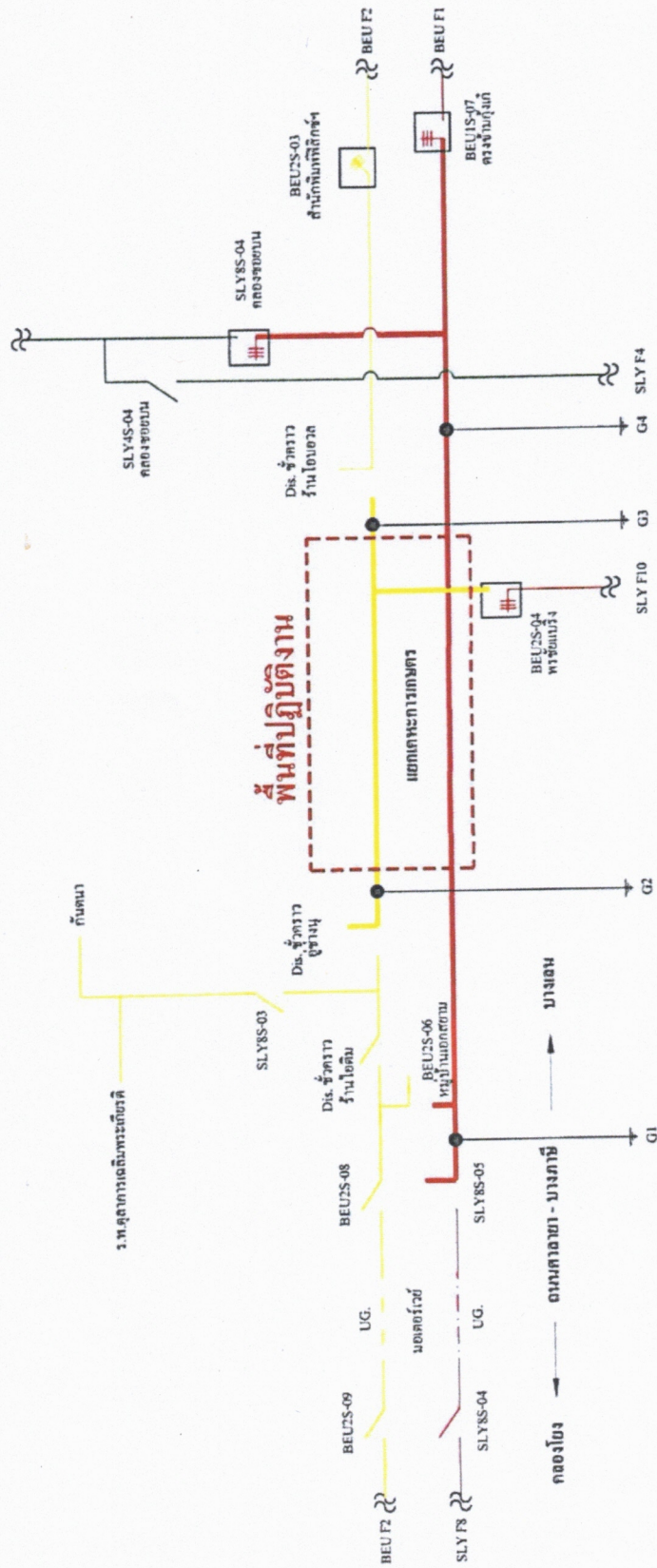

- G1 DDE วงจรล้างหน้าหมู่บ้านเอกศวน (13.8606316,100.2981042)
- G2 วงจรบน หน้า บ.ทองสวนอินนิริ่ง จก. (13.8673295,100.2949984)
- G3 CCB วงจรบน (ฝั่งคืบบ้าน) แท่นไปเคหะชุมชนระเกือ 1 (13.8832528,100.2873379)
- G4 DDE วงจรล้างหน้าบ้านส่งพัสดุ แฟคไซโอม (13.8854028,100.2858435)



การไฟฟ้าส่วนภูมิภาค
PROVINCIAL ELECTRICITY AUTHORITY

จาก ผบ.กฟอ.พุทธมณฑล ถึง ผจก.กฟอ.พุทธมณฑล
เลขที่ ก.๓ พทท.(ปบ.) ๑๙๗/๒๕๖๖ วันที่ ๑๙ ก.ค. ๒๕๖๖
เรื่อง ขออนุมัติให้ จป.ว เข้าร่วมประชุมชี้แจงงานดับกระแสไฟฟ้า
เรียน ผจก.กฟอ.พุทธมณฑล

ด้วยในวันอาทิตย์ที่ ๖ สิงหาคม ๒๕๖๖ ตั้งแต่เวลา ๐๘.๐๐ - ๑๗.๐๐ น. ผกร.กคค.(ก.๓) ขออนุมัติดับกระแสไฟฟ้าระบบจำหน่าย ๒๒ เควี. เพื่อปฏิบัติงานก่อสร้างระบบสายส่ง ๑๑๕ เควี บริเวณ ถนน ศาลายา - บางภาษี (ช่วง แยกไฟแดงเคหะการเกษตร-ร้านโอบอวล) ซึ่งจะดำเนินการปักเสาและติดตั้งอุปกรณ์ ประกอบหัวเสา คอร.ขนาด ๒๒ เมตร จำนวน ๓๘ ต้น ด้วยวิธีระดมชุดงาน โดยในวันดังกล่าวก่อนการ ปฏิบัติงานจะต้องมีการประชุมชี้แจงงาน , พื้นที่ดับไฟ , ตรวจสอบจุดเสี่ยงจุดอันตราย ทำ Motto และ KYT เพื่อเน้นย้ำให้เกิดความปลอดภัยต่อผู้ที่ปฏิบัติงาน นั้น ผบ.กฟอ.พุทธมณฑล จึงขออนุมัติให้ น.ส.จุฑารรณ ตูณาโป่ง ตำแหน่ง นทน.(จป.ว) ๕ กฟอ.พุทธมณฑล เข้าร่วมประชุมชี้แจงและปฏิบัติงานในวันและเวลา ดังกล่าวข้างต้น

จึงเรียนมาเพื่อโปรดทราบและแจ้งส่วนที่เกี่ยวข้องให้ต่อไป

(นายรัชศาสตร์ ฉิมทิน)
ผบ.กฟอ.พุทธมณฑล

อนุมัติ ตามเสนอ

(นายไนซ์ นวนเนื่อง)
ผจก.กฟอ.พุทธมณฑล

แผนกปฏิบัติการและบำรุงรักษา
โทร ๑๕๕๕๕

Check List

ขั้นตอนการปฏิบัติ กรณีขออนุมัติปฏิบัติงานโดยวิธีดับไฟฟ้าแบบระดมชุดงาน

ชื่องานก่อสร้างสายส่ง ๑๑๕ เควี (สฟฟ.บางเลน - สฟฟ.ศาลายา) - สฟฟ.บางเลน ๒ (พุทธมณฑล ๓) (WBS P-TDD๐๒.๑-I-PMNT๐.๐๐๐๒)..... สถานที่ดับไฟฟ้าเพื่อทำงาน แนวนอน ศาลายา-บางภาษี ซากอก (ตั้งแต่ แยกเคหะการเกษตร ถึง ร้านโอบอวล) วันที่ดับไฟฟ้าเพื่อทำงาน ๖ สิงหาคม ๒๕๖๖ เริ่มเวลา ๐๘.๐๐ น. จ่ายไฟคืนเวลา ๑๗.๐๐ น. หน่วยงานรับผิดชอบหลัก ...การไฟฟ้าส่วนภูมิภาคอำเภอพุทธมณฑล..... ชื่อผู้อำนวยการงาน/โครงการ(เจ้าของพื้นที่ควบคุมงาน ตัดสินใจแก้ไขปัญหาได้) ชื่อ..... นายมานิต รักทรงธรรม ตำแหน่ง.....รจก.(ท).ภพอ.พุทธมณฑล..... เบอร์โทรศัพท์มือถือ...๐๘๑-๗๕๙๗๕๕๕..... ชื่อช่างผู้คุมงานหลัก ...นายวีรพัฒน์ นาคลัมย์..... ตำแหน่ง.....พชง.๖.ผกร.กกค.(ก.๓)..... เบอร์โทรศัพท์มือถือ.....๐๘๑-๙๔๔๙๗๘๑..... หน่วยงานที่เข้าร่วมทำงานในวันดังกล่าวชุด กกค.(ก.๓) และ ทีมงาน
๑. กำหนดผู้ประสานงานดับไฟฟ้า (เป็นผู้ที่รู้ขอบเขตงานทั้งหมดและเป็นผู้ประสานงานจากชุดดับไฟฟ้าพร้อมเป็นคนแจ้งให้ชุดงานขึ้นทำงานได้) / เมื่องานเสร็จต้องเคลียร์ไลน์พร้อมแจ้งชุดจ่ายไฟฟ้าคืนระบบ) ชื่อ ..นายปราโมทย์ บุญจรรย์..... ตำแหน่ง.....พชง.๗ ผบป.....เบอร์โทรศัพท์ ... ๐๙๐-๙๖๒๕๑๓๒.....
๒. กำหนดชุดงานเพื่อดับไฟฟ้า / จ่ายไฟฟ้า ...ชุดแก่กระแสไฟฟ้าขัดข้อง.....
๓. กำหนดผู้รับผิดชอบทำการวัดชั่วคราวจุดที่๑..... G1 G2 G3 G4 ผู้รับผิดชอบ.....ชุดแก่ไฟฟ้าขัดข้อง จุดที่๒ ผู้รับผิดชอบ..... จุดที่๓..... ผู้รับผิดชอบ..... จุดที่๔..... ผู้รับผิดชอบ.....
๔. ขออนุมัติแผนงานดับไฟฟ้า ตามบันทึกที่... หนังสือจาก พชง.๖ ผกร.กกค.(ก.๓) ลว.๑๗ ก.ค. ๒๕๖๖พร้อมแผนผัง Switching <input type="checkbox"/> ไม่อนุมัติ เหตุผล <input checked="" type="checkbox"/> อนุมัติ ตามบันทึกที่.....
๕. แจ้งเจ้าหน้าที่ความปลอดภัย ตามบันทึกที่ ก.๓ พทท(ปบ.)๑๙๙๓ /๒๕๖๖, ลว. ๑๙ ก.ค. ๒๕๖๖ เจ้าหน้าที่ความปลอดภัยในวันดับไฟฟ้าทำงาน ชื่อ..... น.ส.จตุรารณ ตูนาโป่ง นทท.(จป.ว) ๕ กพอ.พุทธมณฑล
๖. แจ้งผู้ใช้ไฟฟ้าในพื้นที่หรือไม่ <input type="checkbox"/> ไม่แจ้ง เหตุผล..... <input checked="" type="checkbox"/> แจ้ง จำนวน.....๔๐๐.....ราย มีข้อทักท้วงจากผู้ที่ใช้ไฟในพื้นที่ดับไปหรือไม่.....ไม่.....
๗. ผู้รับผิดชอบหลัก จัดประชุมชี้แจง/มอบหมายงานก่อนวันดับไฟฟ้าเพื่อทำงานหรือไม่ <input type="checkbox"/> ไม่จัดประชุม เหตุผล..... <input checked="" type="checkbox"/> จัดประชุมวันที่.....๒๖ กรกฎาคม ๒๕๖๖ สถานที่ประชุม..... ห้องประชุม กพอ.พุทธมณฑล วิทยากรผู้เข้าร่วมประชุม
๘. ผู้รับผิดชอบหลัก จัดชี้แจงมอบหมายงาน/จุดอันตรายบริเวณหน้างานจริง ก่อนวันปฏิบัติงานจริงหรือไม่ <input checked="" type="checkbox"/> ไม่จัดชี้แจง เหตุผล.....จะมีการชี้แจงในวันปฏิบัติงาน..... <input type="checkbox"/> จัดชี้แจงวันที่..... วิทยากรผู้เข้าร่วมชี้แจง

C3 Safety CAP 01

ขั้นตอนดำเนินการก่อนปฏิบัติงานโดยวิธีดับไฟฟ้าแบบระดมชุดงาน

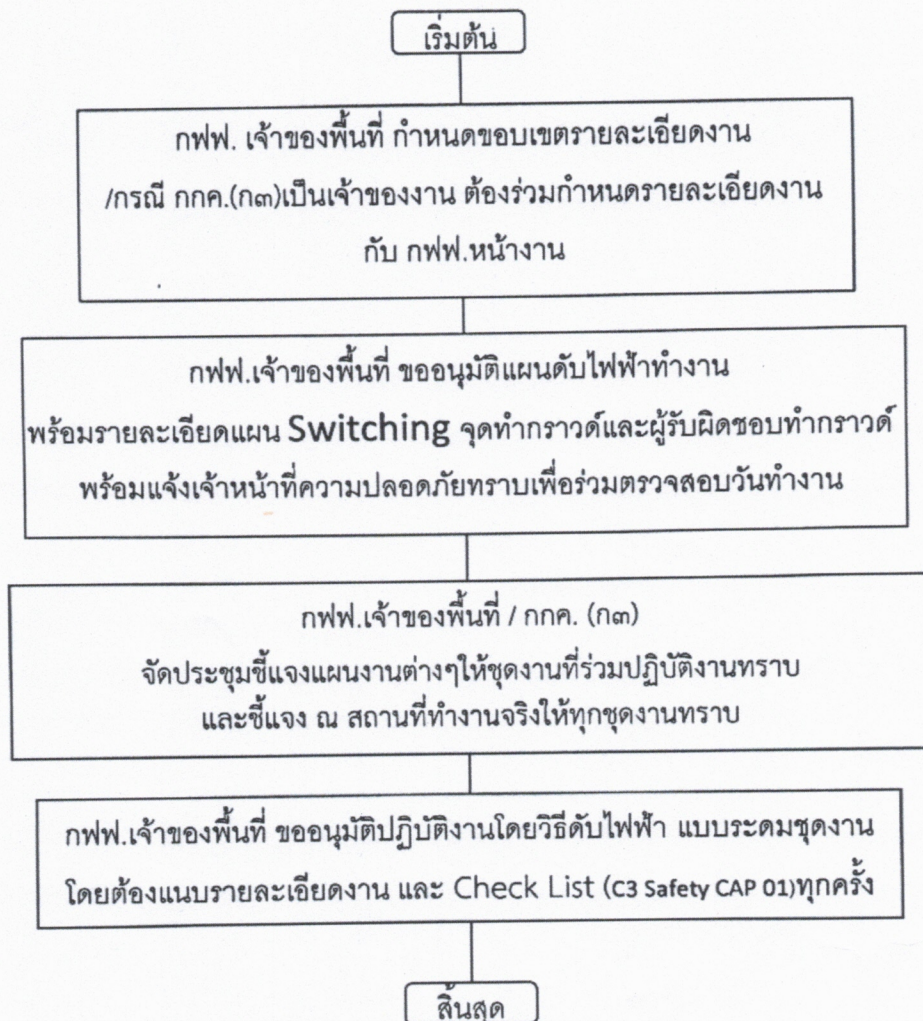



การไฟฟ้าส่วนภูมิภาค
PROVINCIAL ELECTRICITY AUTHORITY

จาก ผู้ควบคุมงาน

ถึง ผจก.กฟอ.พุทธมณฑล

เลขที่

วันที่ ๑๗ ก.ค. ๒๕๖๖

เรื่อง ขออนุมัติดับกระแสไฟฟ้าเพื่อปฏิบัติงาน ก่อสร้างระบบสายส่ง ๑๑๕ KV. CUT&TURN (สถานีไฟฟ้าบางเลน-สถานีไฟฟ้าศาลายา) - สถานีไฟฟ้าบางเลน ๒ (พุทธมณฑล ๓) จ.นครปฐม

เรียน ผจก.กฟอ.พุทธมณฑล

ตามอนุมัติที่ กรพ.ก(อส.๓ก)๕๑/๒๕๖๔ ลว. ๒๑ มกราคม ๒๕๖๔ ให้แผนกก่อสร้างระบบสายส่ง ๑๑๕ KV. CUT&TURN (สถานีไฟฟ้าบางเลน-สถานีไฟฟ้าศาลายา) - สถานีไฟฟ้าบางเลน ๒ (พุทธมณฑล ๓) จ.นครปฐม WBS : P-TDD02.1-I-PMNT0.0002 โครงการ 6001159272 (TL-C-E) โดยมี นายวีรพัฒน์ นาคลัมย์ พชง.๖ ผกร.กกค.(ก๓) เป็นช่างควบคุมงาน ปัจจุบันได้เตรียมแผนงานเพื่อปฏิบัติงาน ดังนี้

- ปักเสา คอร. ขนาด ๒๒ เมตร จำนวน ๓๘ ต้น

ในการดำเนินการและปฏิบัติงานมีความจำเป็นต้องดับกระแสไฟฟ้าระบบสายส่ง ๑๑๕ KV. และระบบจำหน่าย ๒๒ KV. และแรงต่ำ ในวันอาทิตย์ที่ ๖ สิงหาคม ๒๕๖๖ ตั้งแต่เวลา ๐๘.๐๐ - ๑๗.๐๐ น. หากดำเนินการแล้วเสร็จก่อนกำหนดจะจ่ายไฟฟ้าให้ก่อน ดังนั้นขอความอนุเคราะห์ให้ทาง กฟอ.พุทธมณฑล ดำเนินการดังนี้

กฟอ.พุทธมณฑล

- ดำเนินการประกาศแจ้งผู้ใช้ไฟในบริเวณดังกล่าวทราบในวัน , เวลา ตามระเบียบ

- ดำเนินการดับกระแสไฟฟ้าบริเวณไฟแดงเลมอนมี ถึง ไฟแดงแยกเคหะ ระบบจำหน่าย ๒๒ KV.

ระบบแรงต่ำ และระบบสายส่ง ๑๑๕ KV.

จึงเรียนมาเพื่อโปรดพิจารณาดำเนินการให้ต่อไป

อนุมัติตามเสนอ

(นายมาโชค นมบเหนื่อ)
ผจก.กฟอ.พุทธมณฑล

(นายวีรพัฒน์ นาคลัมย์)
พชง.๖ ผกร.กกค.(ก๓)
ผู้ควบคุมงาน
๑๗ ก.ค. ๒๕๖๖