

วิทยุขอตัดไฟ



การไฟฟ้าส่วนภูมิภาค
PROVINCIAL ELECTRICITY AUTHORITY

เลขที่ กค.คกช.(ปน.) ๑๐๘๗ / ๒๕๖๔
ชื่อผู้รับ นายถักพงษ์ วงษ์พันธุ์ทิว
ชื่อผู้ส่ง นายคำรน หมดหนวด

วันที่ ๒๖ สิงหาคม ๒๕๖๔
ตำแหน่ง อก.ปน.(ก.๓)
ตำแหน่ง ผจก. กฟฟ.โคกขาม

ด้วยการไฟฟ้า กฟฟ.โคกขาม จะขอตัดไฟเพื่อปฏิบัติงานในระบบจำหน่ายแรงสูง/สถานีไฟฟ้า สมุทรสาครจ. ตามแผนผัง
สังเขปแนบ จำนวน ๒ แผ่น ดังนี้

พ.ร	พีดเดอร์	วัน/เดือน/ปี	ตั้งแต่เวลา	ถึงเวลา	ลักษณะงานที่ปฏิบัติ และบริเวณที่ปฏิบัติงาน	จาก	ถึง	ผู้ควบคุมงาน
๑	SMF๑๐	๕ ก.ย.๖๔	๐๘.๐๐ น.	๑๗.๐๐ น.	ติดตั้ง DIS	SMF๒S-๑๕	SMF๒S-๑๔ SMF๒S-๑๒ SMF๒S-๑๓	นายวรวิทย์ เนืองนอง เบอร์โทร ๐๙๔- ๔๙๔๗๓๓๔

พื้นที่ที่มีผู้ใช้ไฟได้รับผลกระทบ(ไฟดับ). บริเวณโค้งยายขาว ซอยสมชายซีพีด

ผู้ประสานงานการตัดไฟ ชื่อ นายสรศาสตร์ สงวนพันธุ์ ตำแหน่ง ผ.พ.น. โทร ๐๘๑-๙๔๑-๒๕๓๒
พื้นที่ ที่ขอตัดไฟปฏิบัติงานมีสายเคเบิลใยแก้วนำแสงของ กฟผ. (หากมีโอกาสชำรุด ผคส.กรส.(ก.๓) จะได้ตรวจสอบก่อนปฏิบัติงาน)

๑. มีสายเคเบิลใยแก้วนำแสง ๑.๑ มีโอกาสชำรุด ๑.๒ ไม่มีโอกาสชำรุด
๒. ไม่มีสายเคเบิลใยแก้วนำแสง

ลงชื่อ 
(นายคำรน หมดหนวด)
ตำแหน่ง ผจก. กฟฟ.โคกขาม

แผนกควบคุมการจ่ายไฟ (ผคฟ.) กฟผ.๓
เรียน อก.ปน.(ก.๓)

ผคฟ. พิจารณาแล้วเห็นควร

อนุมัติให้ตัดไฟตามคำขอชื่อ 1 พีดเดอร์ SMF10 จาก SMF 2S-15 ถึง SMF 2S-14, SMF 2S-12, SMF 2S-13
ในวันที่ 05-09-64 ตั้งแต่เวลา 0800 น. ถึง 1700 น. ตามใบสั่งทำสวิตซ์ซึ่งเลขที่ 1118

อนุมัติให้ตัดไฟตามคำขอชื่อ พีดเดอร์ จาก ถึง
ในวันที่ ตั้งแต่เวลา น. ถึง น. ตามใบสั่งทำสวิตซ์ซึ่งเลขที่

อนุมัติให้ตัดไฟตามคำขอชื่อ พีดเดอร์ จาก ถึง
ในวันที่ ตั้งแต่เวลา น. ถึง น. ตามใบสั่งทำสวิตซ์ซึ่งเลขที่

พนักงานศูนย์ฯ นาย มงคล ทรัพย์สุว ประสานงานการขอตัดไฟกับ เมธีรัชต์ ภิระณพันธ์
26 ส.ย. 64 กมลพร อิ่มดีเกษมกิจ
(วศก. 7 แทน นว.คพ.)

สำหรับผู้อนุมัติ

ที่ ก.๓ กปน.(คฟ.)
เรียน ผจก. กฟฟ.โคกขาม
อก.ว.ว.(ก.๓)

ขั้นตอนการสวิตซ์ซึ่ง 1 แผ่น
แผนผังแนบ 2 แผ่น

อนุมัติ และแจ้ง จป. เพื่อตรวจสอบความปลอดภัย,
พร้อมทั้งลงข้อมูลแจ้งแผนดับไฟลงใน www.pea.co.th

ผจก. (สถานี)
เพื่อทราบ และจัดพนักงานเข้าปฏิบัติงานร่วมกับศูนย์
นครปฐม ตั้งแต่เวลา น. เป็นต้นไป จนกว่างานจะแล้วเสร็จ

(นายเลอพงศ์ แก่นจันทร์)

รก.ปน.(ก3) ปฏิบัติงานแทน อก.ปน.(ก3)

ใบสั่งทำสวิตชิง

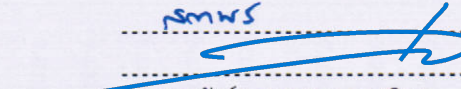
สถานที่ทำงาน	ไค้งยายขาว					
กำหนดวันที่ทำงาน	05/09/2564	เวลา	08.00 น.	ถึง	05/09/2564	เวลา 17.00 น.
ผู้ขอทำงาน	กฟส.คกข.	งานที่ทำ	ปักเสาแรงสูงในไลน์ SMF10		ตามใบขอปฏิบัติงาน 1118/2564	
เตรียมการสวิตชิงโดย	นายมงคล ทรัพย์สุข				วันที่	29 สิงหาคม 2564
ตรวจสอบสวิตชิงโดย					วันที่	29 สิงหาคม 2564
อนุมัติสวิตชิงโดย					วันที่	29 สิงหาคม 2564
สั่งทำสวิตชิงโดย	<ol style="list-style-type: none"> นายเพชรรัตน์, นายขุนทอง, นายพิชชา นายกฤษณะศักดิ์, นายมงคล, นายพนิต, นายอมร นายสถาพร, นายธนิต, นายณัฐกาญจน์, นายสามารถ 				(กะ1 00.00 น. - 08.00 น.) (กะ2 08.00 น. - 16.00 น.) (กะ3 16.00 น. - 24.00 น.)	

ที่	รหัสอุปกรณ์	สภาพอุปกรณ์ ปกติก่อน ดำเนินการ	ดำเนินการ	เวลา	ผู้ดำเนินการ	ผู้สั่งการ	หมายเหตุ
ตรวจสอบอุปกรณ์ป้องกันและสวิตซ์ตัดตอนภายในสถานีฯ SMF							
1	ย้ายโหลด SMF10 บางส่วนไปรับไฟจาก SMF04						
2	SMF-TP1	"OLTC" Auto	"OLTC" Manual		ศูนย์ฯ		
3	SMF04VB-01	"On" Auto Reclose	"Off" Auto Reclose		ศูนย์ฯ		-
4	SMF-TP2	"OLTC" Auto	"OLTC" Manual		ศูนย์ฯ		
5	SMF10VB-01	"On" Auto Reclose	"Off" Auto Reclose		ศูนย์ฯ		
6	SMF04S-07	ปลด	สับ		คกข.		SF6 บั้ม ปตท
7	SMF02S-14	สับ	ปลด, ล็อคคาน		คกข.		SF6 ก่อนไค้งยายขาว
8	SMF-TP1	"OLTC" Manual	"OLTC" Auto		ศูนย์ฯ		
9	SMF04VB-01	"Off" Auto Reclose	"On" Auto Reclose		ศูนย์ฯ		-
10	SMF-TP2	"OLTC" Manual	"OLTC" Auto		ศูนย์ฯ		
11	เมื่อพร้อมดับไฟปฏิบัติงาน						
12	SMF02S-15	สับ	ปลด(ใช้โหลดบัสเตอร์)		คกข.		DIS ไค้งยายขาว
13	ตรวจสอบโหลดเบรกสวิตซ์ รหัส SMF02S-12 (SF6 หลังวัดกำพรั้า) แสดงสถานะ Off พร้อม Lock คาน						
14	แจ้งช่างควบคุมงานทำการ Test ไฟ และ Short Ground จุด G1						
15	แจ้งช่างควบคุมงานทำการ Test ไฟ และ Short Ground จุด G2						
16	SMF10VB-01	"Off" Auto Reclose	"On" Auto Reclose		ศูนย์ฯ		-
สิ้นสุด Switching ช่วงเช้า							
หลังจากปฏิบัติงานแล้วเสร็จ							
17	ตรวจสอบ DIS ติดตั้งใหม่ บริเวณไค้งยายขาว ให้ สับเข้า ตามผังแนบ						
18	SMF10VB-01	"On" Auto Reclose	"Off" Auto Reclose		ศูนย์ฯ		-
19	แจ้งช่างควบคุมงานทำการปลด ชุด Short Ground จุด G1						
20	แจ้งช่างควบคุมงานทำการปลด ชุด Short Ground จุด G2						
21	SMF02S-15	ปลด	สับ		คกข.		DIS ไค้งยายขาว
22	ตรวจสอบโหลดเบรกสวิตซ์ รหัส SMF02S-12 (SF6 หลังวัดกำพรั้า) แสดงสถานะ Off พร้อมปลด Lock คาน						
23	ย้ายโหลด SMF10 บางส่วนไปรับไฟจาก SMF04						
24	SMF-TP1	"OLTC" Auto	"OLTC" Manual		ศูนย์ฯ		
25	SMF04VB-01	"On" Auto Reclose	"Off" Auto Reclose		ศูนย์ฯ		-
26	SMF-TP2	"OLTC" Auto	"OLTC" Manual		ศูนย์ฯ		
27	SMF02S-14	ปลด, ล็อคคาน	สับ		คกข.		SF6 ก่อนไค้งยายขาว
28	SMF04S-07	สับ	ปลด, ล็อคคาน		คกข.		SF6 บั้ม ปตท
29	SMF-TP1	"OLTC" Manual	"OLTC" Auto		ศูนย์ฯ		
30	SMF04VB-01	"Off" Auto Reclose	"On" Auto Reclose		ศูนย์ฯ		-

ที่	รหัสอุปกรณ์	สภาพอุปกรณ์ ปกติก่อน ดำเนินการ	ดำเนินการ	เวลา	ผู้ดำเนินการ	ผู้สั่งการ	หมายเหตุ
31	SMF-TP2	"OLTC" Manual	"OLTC" Auto		ศุภชัย		
32	SMF10VB-01	"Off" Auto Reclose	"On" Auto Reclose		ศุภชัย		-
สิ้นสุด Switching							

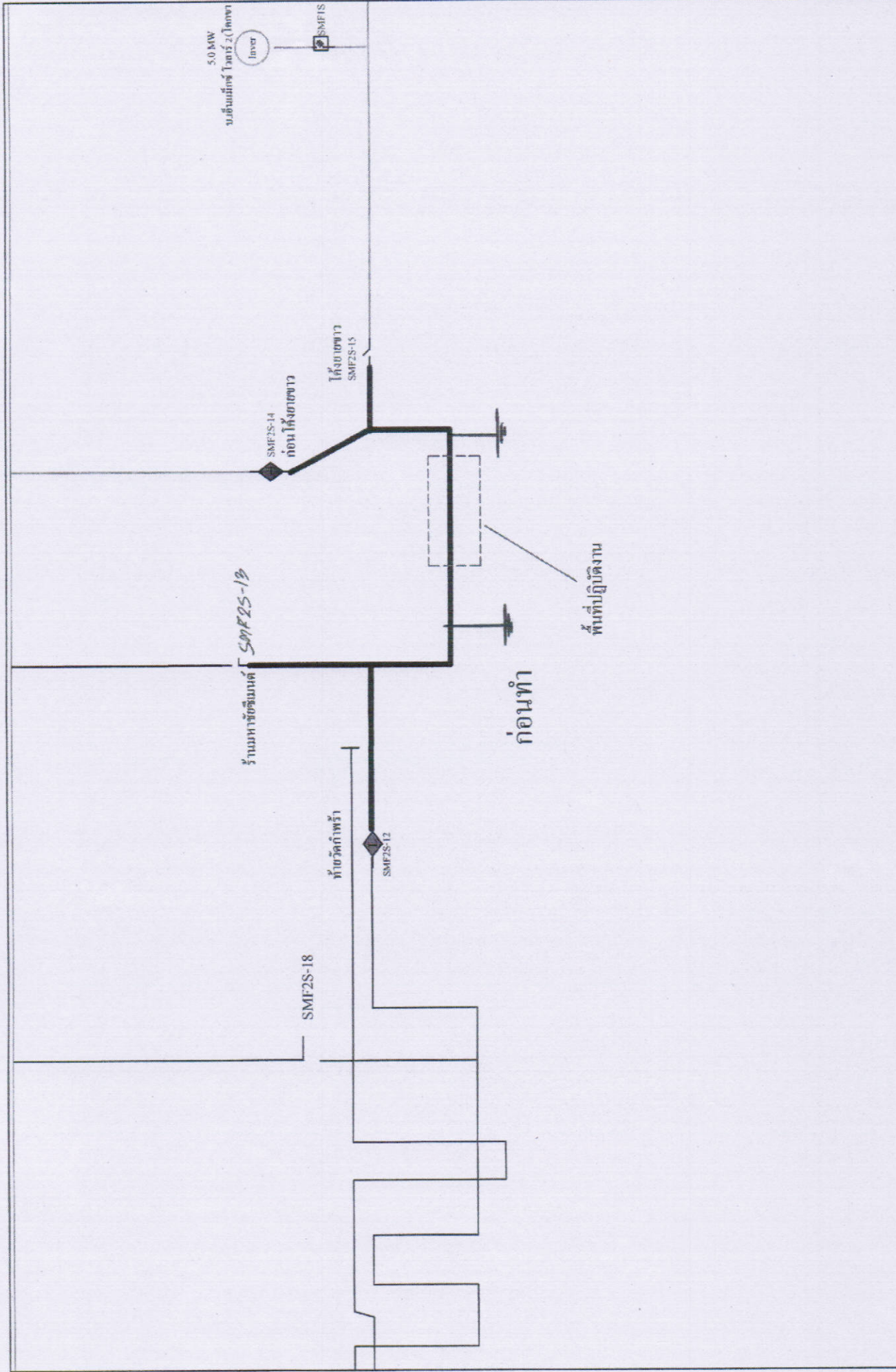

แผนควบคุมจ่ายไฟ กรณีฉุกเฉิน/ฉุกเฉิน ผู้จัดทำ: _____ วันที่: _____ ผู้ตรวจสอบ: _____ ผู้ควบคุม: _____	การไฟฟ้าส่วนภูมิภาค ผู้ควบคุม: _____ สถานี: 4 อินทพร แผนควบคุมการจ่ายไฟ ๓ร. (๓.3)	หมายเลข: _____ เอกสารที่: _____ วันที่: 19/02/2563 หน้า: _____ ของ: _____ ฉบับที่: _____
---	--	---

ร้านมหาซันเนตต์ SMF2S-13

SMF2S-18

ท้ายวัดกำแพง

SMF2S-12

SMF2S-14

ก่อนโค้งขาขวา

โค้งขาขวา
SMF2S-15

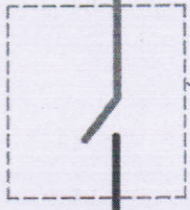

หลังทำ

DIS ติดตั้งใหม่

แผนภูมิการเดินสาย การเดินสายไฟฟ้า วันที่... ผู้จัดทำ... ตำแหน่ง...	การไฟฟ้าส่วนภูมิภาค สำนักงาน... แผนกควบคุมการขึงไฟ กคร.(ก.3)	Master... วันที่... 256... หน้า...
--	---	---