



การไฟฟ้าส่วนภูมิภาค

เลขที่ ก.ค.สปง.(กป.) ๒๔๗ ๖๕๖๕

วันที่ ๓๐ มิถุนายน ๒๕๖๕

ชื่อผู้รับ นายสมบุญ สิงห์โตทอง

ตำแหน่ง อ.ก.ป.บ.(ก.๓)

ชื่อผู้ส่ง นายนันท์ศักดิ์ กล่อมดี

ตำแหน่ง ผจก.กฟส.ศรีประจันต์

ด้วยการไฟฟ้า กฟส.ศรีประจันต์ จะขอตัดไฟเพื่อปฏิบัติงานเปลี่ยนสายไฟฟ้าแรงสูงจากสายเคเบิลเป็นสายหุ้มฉนวนเคเบิลอากาศ ๑๘๕ SAC หมู่ที่ ๕ ตำบลวังน้ำซับ อำเภอศรีประจันต์ จังหวัดสุพรรณบุรี ตามแผนผังสังเขปแนบ จำนวน ๒ แม่น ดังนี้

ที่	พิดเตอร์	วัน/เดือน/ปี	ตั้งแต่ เวลา	ถึงเวลา	ลักษณะงานที่ปฏิบัติ/บริเวณ	จาก	ถึง	ผู้ควบคุมงาน
๑.	SPC05 หลังวัดโคกสเซอร์ตรงข้ามโรงงานสุพรรณหัตถ์	๓, ๒๓ ก.ค. ๒๕๖๕	๐๘.๓๐น.	๑๖.๓๐น.	เปลี่ยนสายไฟฟ้าแรงสูงเป็นสายเคเบิล SAC ๑๘๕ ต.มม.	วัดโคกสเซอร์ SPC05R-01 ตรงข้ามโรงงานสุพรรณหัตถ์	DIS ชั่วคราวตรงข้ามวัดสามง่าม	นายจิระยุทธ อาจศิริ โทร.๐๘๓-๑๕๗-๗๘๐๕
๒.	SPC05 หลังวัดโคกสเซอร์ตรงข้ามโรงงานสุพรรณหัตถ์	๑๖, ๒๐ ก.ค. ๒๕๖๕	๐๘.๓๐น.	๑๖.๓๐น.	เปลี่ยนสายไฟฟ้าแรงสูงเป็นสายเคเบิล SAC ๑๘๕ ต.มม.	วัดโคกสเซอร์ SPC05R-01 ตรงข้ามโรงงานสุพรรณหัตถ์	DIS ชั่วคราวข้างเทศบาลตำบลวังน้ำซับ	นายจิระยุทธ อาจศิริ โทร.๐๘๓-๑๕๗-๗๘๐๕

พื้นที่ที่มีผู้ใช้ไฟได้รับผลกระทบ(ไฟดับ) มีโดยตลอดผู้ใช้ไฟ

ผู้ประสานงานการดับไฟ ชื่อ นายจิระยุทธ อาจศิริ ตำแหน่ง อ.ก.ป.บ.กฟส.ศรีประจันต์ โทร. ๐๘๓-๑๕๗-๗๘๐๕

พื้นที่ ที่ขอตัดไฟปฏิบัติงานมีสายเคเบิลโยงแก้วนำแสงของ กฟผ. (หากมีโอกาสชำรุด ผด.ก.ร.ส.(ก.๓) จะไปตรวจสอบก่อนปฏิบัติงาน)

- ๑. มีสายเคเบิลโยงแก้วนำแสง ๑.๑ มีโอกาสชำรุด ๑.๒ ไม่มีโอกาสชำรุด
- ๒. ไม่มีสายเคเบิลโยงแก้วนำแสง

(นายนันท์ศักดิ์ กล่อมดี.)

ตำแหน่ง ผจก.กฟส.ศรีประจันต์

สำหรับแผนกควบคุมการจ่ายไฟ (ผคฟ.) กฟผ.๓

เรียน อ.ก.ป.บ.(ก.๓)

ผคฟ. พิจารณาแล้วเห็นควร

อนุมัติให้ดับไฟตามคำขอข้อ 1 พิดเตอร์ SPC5 จาก SPC5R-01 ถึง DIS ๖๓. ตรงข้ามวัดสามง่าม
ในวันที่ 9, 23 ก.ค. 65 ตั้งแต่เวลา 08-30 น. ถึง 16-30 น. ตามใบสั่งทำสวิตซ์ซึ่งเลขที่ 1136/2565

อนุมัติให้ดับไฟตามคำขอข้อ พิดเตอร์ จาก ถึง
ในวันที่ ตั้งแต่เวลา น. ถึง น. ตามใบสั่งทำสวิตซ์ซึ่งเลขที่

พนักงานศูนย์ฯ นาย อวร โมกข์พันธ์ ๙ ก.ค. 65 ประสานงานการขอตัดไฟกับ นายจิระยุทธ อาจศิริ

รทพร ดันดี (กต.รท) (๐๓ก.๗ แทน น.ค.ค.)

สำหรับผู้อนุมัติ

ที่ ก.๓ กป.บ.(คฟ.)

เรียน ผจก. กฟส.ศรีประจันต์

อก.บ.ร.(ก.๓), อก.ว.ร.(ก.๓)

อนุมัติ และแจ้ง จป. เพื่อตรวจสอบความปลอดภัย พร้อมทั้งส่งข้อมูลแจ้งแผนดับไฟลงใน www.pea.co.th



ขั้นตอนการสวิตซ์ซึ่ง 2 แผ่น
แผนผังแนบ 2 แผ่น

ผจก. (สถานี)

เพื่อทราบ และจัดพนักงานเข้าปฏิบัติงานร่วมกับศูนย์ฯ นครปฐม
ตั้งแต่วันที่ น. เป็นต้นไป จนกว่างานจะแล้วเสร็จ

(นายเลอพงษ์ แก่นจันทร์)
ร.ก.บ.(ก3) ปฏิบัติงานแทน อ.ก.ป.บ.(ก3)

ใบสั่งทำสวิตชิง

1. สถานที่ทำงาน	บริเวณริมคลองสีวา				
2. กำหนดวันที่ทำงาน	9,23 ก.ค. 65	ระหว่าง	08.30 น.	ถึง	16.30 น.
3. ผู้ขอทำงาน	กฟส.ศปจ.	งานที่ทำ	ปรับปรุงระบบจำหน่าย	ตามใบขอปฏิบัติงาน	1136/2565
4. เตรียมการสวิตชิงโดย	นายอมร โมกขพันธ์			วันที่	5 กรกฎาคม 2565
5. ตรวจสอบสวิตชิงโดย				วันที่	5 กรกฎาคม 2565
6. อนุมัติสวิตชิงโดย				วันที่	5 กรกฎาคม 2565
7. สั่งทำสวิตชิงโดย	<ol style="list-style-type: none"> 1. นายสถาพร,นายมงคล,นายศักดิ์สิทธิ์,นายอมร (กะ1 00.00 น. - 08.00 น.) 2. นายเพชรรัตน์,นายณัฐกาญจน์,นายพิชชา,นายสามารถ (กะ2 08.00 น. - 16.00 น.) 3. นายศุภสวัสดิ์,นายอนุสรณ์,นายธนิต,นายมนอช (กะ3 16.00 น. - 24.00 น.) 				

ที่	รหัสอุปกรณ์	สภาพอุปกรณ์ ปกติก่อน ดำเนินการ	ดำเนินการ	เวลา	ผู้ดำเนินการ	ผู้สั่งการ	หมายเหตุ
1	ตรวจสอบสถานะอุปกรณ์และสวิตช์ตัดตอน ก่อนทำการสวิตชิง						
2	SPC03R-01	Normal	Non-Reclosing, ALT		ศปจ.		R หน้าโรงงานสุพรรณฟุตแวร์
3	SPC05R-01	Normal	Non-Reclosing, ALT		ศปจ.		R บ้านดอนปรู
4	ย้ายโหลด SPC05 บางส่วน ฝาก SPC03						
5	SPC03S-13	ปลด	สับ		ศปจ.		DIS ดอนกระเทือ
6	DIS. ชั่วคราว	สับ	ปลด (ใช้โหลดบัสเตอร์)		ศปจ.		DIS ตรงข้ามวัดสามจุ่น
7	เมื่อพร้อมดับไฟปฏิบัติงาน เวลา 08.30 น.						
8	SPC05R-01	สับ	ปลด		ศปจ.		R บ้านดอนปรู
9	แจ้ง กฟส.ศปจ. ปลดใบมีดด้านออกไลน์ของ SPC05R-01 ออกทั้ง 3 เฟส (R.บ้านดอนปรู)						
10	แจ้ง กฟส.ศปจ. ทำการทดสอบ, ข้อตกลงจุดจุด G1						
11	แจ้ง กฟส.ศปจ. ทำการทดสอบ, ข้อตกลงจุดจุด G2						
12	หลังจาก กฟส.ศปจ. ดำเนินการแล้วเสร็จ พร้อมลงข้อมูลใน WE SAFE เรียบร้อย						
13	แจ้งพื้นที่ดับไฟให้ กฟส.ศปจ. รับทราบและปฏิบัติงานได้						
14	SPC03R-01	Non-Reclosing, ALT	Normal		ศปจ.		R หน้าโรงงานสุพรรณฟุตแวร์
สิ้นสุด Switching ช่วงเช้า							
15	เมื่อ กฟส.ศปจ. ปฏิบัติงานแล้วเสร็จ พร้อมจ่ายไฟ						
16	SPC03R-01	Normal	Non-Reclosing, ALT		ศปจ.		R หน้าโรงงานสุพรรณฟุตแวร์
17	แจ้ง กฟส.ศปจ. ทำการปลดข้อตกลงจุดจุด G1 ออก						
18	แจ้ง กฟส.ศปจ. ทำการปลดข้อตกลงจุดจุด G2 ออก						
19	หลังจาก กฟส.ศปจ. ดำเนินการแล้วเสร็จ พร้อมลงข้อมูลใน WE SAFE เรียบร้อย						
20	จ่ายไฟคืนสู่ระบบ						
21	แจ้ง กฟส.ศปจ. สับใบมีดด้านออกไลน์ของ SPC05R-01 เข้าทั้ง 3 เฟส (R.บ้านดอนปรู)						
22	SPC05R-01	ปลด	สับ คง Non-Reclosing ALT		ศปจ.		R บ้านดอนปรู
23	ย้ายโหลด SPC05 บางส่วน คืนจาก SPC03						
24	DIS. ชั่วคราว	ปลด	สับ		ศปจ.		DIS ตรงข้ามวัดสามจุ่น
25	SPC03S-13	สับ	ปลด (ใช้โหลดบัสเตอร์)		ศปจ.		DIS ดอนกระเทือ
26	SPC03R-01	Non-Reclosing, ALT	Normal		ศปจ.		R หน้าโรงงานสุพรรณฟุตแวร์

ที่	รหัสอุปกรณ์	สภาพอุปกรณ์ ปกติก่อน ดำเนินการ	ดำเนินการ	เวลา	ผู้ดำเนินการ	ผู้สั่งการ	หมายเหตุ
27	SPC05R-01	Non-Reclosing, ALT	Normal		ศปจ.		R บ้านดอนปुरु
สิ้นสุด Switching							

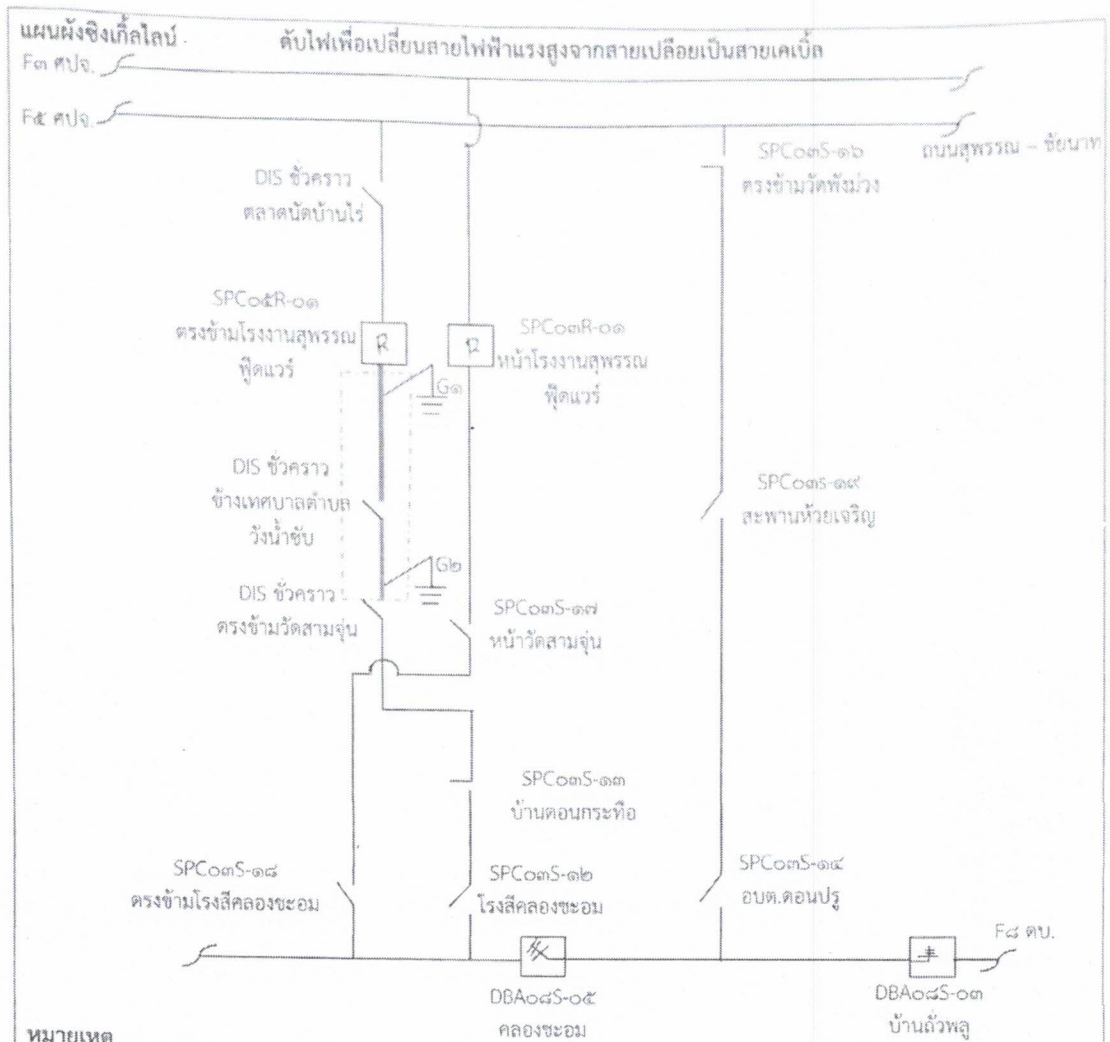

หมายเหตุ

๑. วัดไฟเพื่อเปลี่ยนสายไฟฟ้าแรงสูงจากสายเปลือยเป็นสายเคเบิลอากาศ ๑๘๕ SAC
๒. วันเสาร์ที่ ๙, ๒๓ กรกฎาคม ๒๕๖๕ ตั้งแต่เวลา ๐๘.๓๐ - ๑๖.๓๐ น.
๓. ตั้งรีโคลสเซอร์ SPC๐๓R-๐๑, SPC๐๕R-๐๑ อยู่ Nonrecloseing
๔. จ่าย DIS SPC๐๓S-๑๓ บ้านดอนกระโทง
๕. ปลด DIS ชั่วคราวตรงข้ามวัดสามจุ่น
๖. ปลดรีโคลสเซอร์ SPC๐๕R-๐๑ ตรงข้ามโรงงานสุพรรณฟู้ดแควร์
๗. ปลดสวิตช์ใบมีดด้านออกไลน์ ตั้งรีโคลสเซอร์ SPC๐๓R-๐๑ อยู่ Normal
๘. จั้ม ข้อตกราวด G๑, G๒
๙. งานแล้วเสร็จ
๑๐. ปลด ข้อตกราวด G๑, G๒
๑๑. ตั้งรีโคลสเซอร์ SPC๐๓R-๐๑ อยู่ Nonrecloseing
๑๒. สับสวิตช์ใบมีดด้านออกไลน์ SPC๐๕R-๐๑
๑๓. จ่ายรีโคลสเซอร์ SPC๐๕R-๐๑ ตรงข้ามโรงงานสุพรรณฟู้ดแควร์
๑๔. จ่าย DIS ชั่วคราวตรงข้ามวัดสามจุ่น
๑๕. ปลด DIS SPC๐๓S-๑๓ บ้านดอนกระโทง
๑๖. ตั้งรีโคลสเซอร์ SPC๐๓R-๐๑, SPC๐๕R-๐๑ อยู่ Normal เสร็จสิ้นการปฏิบัติงาน

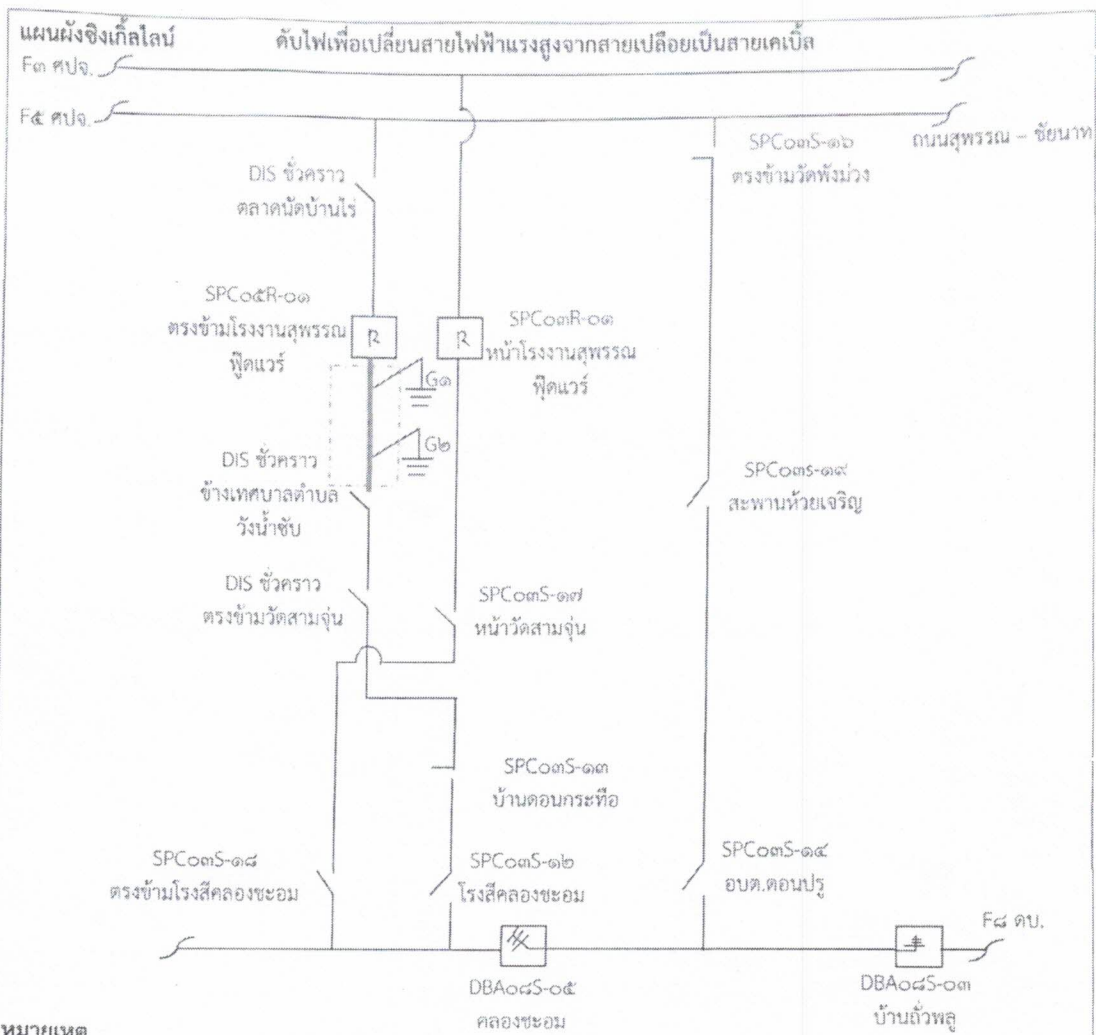

หมายเหตุ

๑. ดับไฟเพื่อเปลี่ยนสายไฟฟ้าแรงสูงจากสายเปลือยเป็นสายเคเบิลอากาศ ๑๘๕ SAC
๒. วันเสาร์ , พุธที่ ๑๖ , ๒๐ กรกฎาคม ๒๕๖๕ ตั้งแต่เวลา ๐๘.๓๐ - ๑๖.๓๐ น.
๓. ตั้งรีโคสเซอร์ SPC๐๓R-๐๑ , SPC๐๕R-๐๑ อยู่ Nonrecloseing
๔. จ่าย DIS SPC๐๓S-๑๓ บ้านดอนกระเทียม
๕. ปลด DIS ชั่วคราวข้างเทศบาลตำบลวังน้ำซับ
๖. ปลดรีโคสเซอร์ SPC๐๕R-๐๑ ตรงข้ามโรงงานสุพรรณฟู้ดแควร์
๗. ปลดสวิตช์ไบเมตด้านนอกไลน์ ตั้งรีโคสเซอร์ SPC๐๓R-๐๑ อยู่ Normal
๘. จั้ม ข้อตกราวด G๑ , G๒
๙. งานแล้วเสร็จ
๑๐. ปลด ข้อตกราวด G๑ , G๒
๑๑. ตั้งรีโคสเซอร์ SPC๐๓R-๐๑ อยู่ Nonrecloseing
๑๒. สับสวิตช์ไบเมตด้านนอกไลน์ SPC๐๕R-๐๑
๑๓. จ่ายรีโคสเซอร์ SPC๐๕R-๐๑ ตรงข้ามโรงงานสุพรรณฟู้ดแควร์
๑๔. จ่าย DIS ชั่วคราวข้างเทศบาลตำบลวังน้ำซับ
๑๕. ปลด DIS SPC๐๓S-๑๓ บ้านดอนกระเทียม
๑๖. ตั้งรีโคสเซอร์ SPC๐๓R-๐๑ , SPC๐๕R-๐๑ อยู่ Normal เสร็จสิ้นการปฏิบัติงาน