



การไฟฟ้าส่วนภูมิภาค
PUBLIC UTILITY REGULATORY AUTHORITY

เลขที่ ก.๓.ศปร.ง.(ก.บ.) ๖๔๘
ชื่อผู้รับ นายสมบุญธรรม สิงห์โตทอง
ชื่อผู้ส่ง นายบัณฑิต ก่ออมติ

วันที่ ๓๑ มิถุนายน ๒๕๖๕
ตำแหน่ง อ.ก.บ.ป.(ก.๓)
ตำแหน่ง ผ.จก.กฟส.ศรีประจันต์

ด้วยการไฟฟ้า กฟส.ศรีประจันต์ จะขอตัดไฟเพื่อปฏิบัติงานเปลี่ยนสายไฟฟ้าแรงสูงจากสายเปลือยเป็นสายหุ้มฉนวนเคเบิลอากาศ ๑๘๕ SAC หมู่ที่ ๕ ตำบลวังน้ำซำ อำเภอศรีประจันต์ จังหวัดสุพรรณบุรี ตามแผนผังสังเขปแนบ จำนวน ๒ แผน ดังนี้

ที่	พิดเดอร์	วัน/เดือน/ปี	ตั้งแต่ เวลา	ถึงเวลา	ลักษณะงานที่ปฏิบัติ/บริเวณ	จาก	ถึง	ผู้ควบคุมงาน
๑.	SPC05 หลังวัดโคกละ เซอร์วงจรโรงงาน สุพรรณพิศดาร	๙, ๒๓ ก.ค. ๒๕๖๕	๐๘.๓๐น.	๑๖.๓๐น.	เปลี่ยนสายไฟฟ้าแรงสูงเป็น สายเคเบิล SAC ๑๘๕ ค.ม.	พิดเดอร์ SPC05R-01 ทร. ช่างโรงงาน สุพรรณพิศดาร	DIS ชั่วคราวตรงข้ามวัดสามง่าม	นายจิระยุทธ อางศิริ โทร.๐๘๙๗-๑๕๗-๗๘๐๕
๒.	SPC05 หลังวัดโคกละ เซอร์วงจรโรงงาน สุพรรณพิศดาร	๑๖, ๒๐ ก.ค. ๒๕๖๕	๐๘.๓๐น.	๑๖.๓๐น.	เปลี่ยนสายไฟฟ้าแรงสูงเป็น สายเคเบิล SAC ๑๘๕ ค.ม.	พิดเดอร์ SPC05R-01 ทร. ช่างโรงงาน สุพรรณพิศดาร	DIS ชั่วคราวข้างเทศบาลตำบลวังน้ำซำ	นายจิระยุทธ อางศิริ โทร.๐๘๙๗-๑๕๗-๗๘๐๕

พื้นที่ที่มีผู้ใช้ไฟได้รับผลกระทบ(ไฟดับ) มีไม่หมดผู้ใช้ไฟ

ผู้ประสานงานการดับไฟ ชื่อ นายจิระยุทธ อางศิริ ตำแหน่ง ผ.จก.กฟส.ศรีประจันต์ โทร. ๐๘๙๗-๑๕๗-๗๘๐๕

พื้นที่ ที่ขอตัดไฟปฏิบัติงานมีสายเคเบิลโยงแก้วนำแสงของ กฟภ. (หากมีโอกาสชำรุด ผ.ศ.กรส.(ก.๓) จะไปตรวจสอบก่อนปฏิบัติงาน)

- ๑. มีสายเคเบิลโยงแก้วนำแสง ๑.๑ มีโอกาสชำรุด ๑.๒ ไม่มีโอกาสชำรุด
- ๒. ไม่มีสายเคเบิลโยงแก้วนำแสง

(Signature)
(นายบัณฑิต ก่ออมติ.)

ตำแหน่ง ผ.จก.กฟส.ศรีประจันต์

สำหรับแผนกควบคุมการจ่ายไฟ (ศคฟ.) กฟภ.๓
เรียน อ.ก.บ.ป.(ก.๓)

ศคฟ. พิจารณาแล้วเห็นควร

อนุมัติให้ดับไฟตามคำขอข้อ ๒ พิดเดอร์ SPC05 จาก SPC05R-01 ถึง DIS ๓๐. ช่างโรงงานสุพรรณพิศดาร
ในวันที่ 16, 20 ก.ค. ตั้งแต่เวลา 08:30 ถึง 16:30 น. ตามใบสั่งทำสวิชชิงเลขที่ 1137/2565

อนุมัติให้ดับไฟตามคำขอข้อ พิดเดอร์ จาก ถึง
ในวันที่ ตั้งแต่เวลา น. ถึง น. ตามใบสั่งทำสวิชชิงเลขที่

พนักงานศูนย์ฯ นาย *ศิริ ศิริเพชร* ประสานงานการขอตัดไฟกับ *ก. ลิขิตพร. อางศิริ*

(Signature)
ว.จ. ๗ ก.ม. ๒๕.๑๗

สำหรับผู้อนุมัติ
ที่ ก.๓ ก.บ.ป.(ศคฟ.)
เรียน ผ.จก. *ก.บ.ร. ๗๒๖*
อ.ก.บ.ป.(ก.๓), อ.ก.ว.(ก.๓)
อนุมัติ และแจ้ง จป. เพื่อตรวจสอบความปลอดภัย
พร้อมทั้งลงข้อมูลแจ้งแผนดับไฟลงใน www.pea.co.th

ขั้นตอนการสวิชชิง ๒ แผน
แผนผังแนบ 1 แผน
ผ.จก. (สถานี)
เพื่อทราบ และจัดพนักงานเข้าปฏิบัติงานร่วมกับศูนย์ฯ นครปฐม
ตั้งแต่วันที่ น. เป็นต้นไป จนกว่างานจะแล้วเสร็จ

(Signature)
(นายเลอพงศ์ แก่นจันทร์)
ร.ก.บ.ป.(ก.๓) ปฏิบัติงานแทน อ.ก.บ.ป.(ก.๓)

ใบสั่งทำสวิตชิง

1. สถานที่ทำงาน
2. กำหนดวันที่ทำงาน
3. ผู้ขอทำงาน
4. เตรียมการสวิตชิงโดย
5. ตรวจสอบสวิตชิงโดย
6. อนุมัติสวิตชิงโดย
7. สั่งทำสวิตชิงโดย

ตรงข้ามสุพรรณฟุตแวร์(บ้านดอนปุ) - ข้างเทศบาลตำบลวังน้ำซับ (SPC05)

16,20 ก.ค. 2565	ระหว่าง	08.30 น.	ถึง	16.30 น.
กฟส.ศปจ.	งานที่ทำ	ปักเสาแรงสูง	ตามใบขอปฏิบัติงาน	1011/65
	นายสุธี ศรีเพชร		วันที่	11 กรกฎาคม 2565
			วันที่	11 กรกฎาคม 2565
			วันที่	11 กรกฎาคม 2565
	1. นายสถาพร,นายมงคล,นายศักดิ์สิทธิ์,นายอมร			(กะ1 00.00 น. - 08.00 น.)
	2. นายเพชรรัตน์,นายพิชชา,นายฉัฐกาญจน์,นายสามารถ			(กะ2 08.00 น. - 16.00 น.)
	3. นายศุภสวัสดิ์,นายอนุสรณ์,นายพนิต,นายมโนช			(กะ3 16.00 น. - 24.00 น.)

ที่	รหัสอุปกรณ์	สภาพอุปกรณ์ ปกติก่อน ดำเนินการ	ดำเนินการ	เวลา	ผู้ดำเนินการ	ผู้สั่งการ	หมายเหตุ
1	ตรวจสอบอุปกรณ์ป้องกันและอุปกรณ์ตัดตอนก่อนทำสวิตชิง						
2	SPC03R-01	Normal	Nonreclosing, ALT		ศปจ.		R หน้าโรงงานสุพรรณฟุตส์แวร์
3	SPC05R-01	Normal	Nonreclosing, ALT		ศปจ.		R ตรงข้ามโรงงานสุพรรณฟุตส์แวร์
4	ย้ายโหลด SPC05 บางส่วนไปรับไฟจาก SPC03						
5	SPC03S-13	ปลด	สับ		ศปจ.		DIS ดอนกระทือ
6	Dis ชค. SPC05	สับ	ปลด(ใช้โหลดบัสเตอร์)		ศปจ.		DIS ข้างเทศบาลตำบลวังน้ำซับ
7	เมื่อพร้อมดับไฟเวลา 08.30 น.						
8	SPC05R-01	สับ	ปลด		ศปจ.		R ตรงข้ามโรงงานสุพรรณฟุตส์แวร์
9	Sw.Load	สับ	ปลด		ศปจ.		DIS ตรงข้ามโรงงานสุพรรณฟุตส์แวร์
10	แจ้งพื้นที่ไฟดับให้กฟส.ศปจ. ทราบ						
11	แจ้งกฟส.ศปจ. Test ไฟ ถ้าไม่มีไฟให้ Short Ground จุด G1						
12	แจ้งกฟส.ศปจ. Test ไฟ ถ้าไม่มีไฟให้ Short Ground จุด G2						
13	หลังกฟส.ศปจ. Test ไฟและ Short Ground ทุกจุด พร้อมลงข้อมูลใน WE SAFE เรียบร้อยแล้ว						
14	แจ้งกฟส.ศปจ. ปฏิบัติงานได้						
15	SPC03R-01	Normal, ALT	Normal		ศปจ.		R หน้าโรงงานสุพรรณฟุตส์แวร์
	สิ้นสุด Switching ช่วงเช้า						
16	หลังกฟส.ศปจ. แจ้งปฏิบัติงานแล้วเสร็จ พร้อมย้ายโหลดกลับ						
17	แจ้งกฟส.ศปจ. ปลด Short Ground จุด G1						
18	แจ้งกฟส.ศปจ. ปลด Short Ground จุด G2 และเมื่อกฟส.ศปจ. ยืนยันข้อมูลการลง WE SAFE เรียบร้อยแล้ว						
19	SPC03R-01	Normal	Nonreclosing, ALT		ศปจ.		R หน้าโรงงานสุพรรณฟุตส์แวร์
20	เมื่อพร้อมจ่ายไฟ						
21	Sw.Load	ปลด	สับ		ศปจ.		DIS ตรงข้ามโรงงานสุพรรณฟุตส์แวร์
22	SPC05R-01	ปลด	สับ คง Nonreclosing,ALT		ศปจ.		R ตรงข้ามโรงงานสุพรรณฟุตส์แวร์
23	ย้ายโหลด SPC05 บางส่วนกลับจาก SPC03						
24	Dis ชค. SPC05	ปลด	สับ		ศปจ.		DIS ข้างเทศบาลตำบลวังน้ำซับ
25	SPC03S-13	สับ	ปลด(ใช้โหลดบัสเตอร์)		ศปจ.		DIS ดอนกระทือ
26	SPC03R-01	Normal, ALT	Normal		ศปจ.		R หน้าโรงงานสุพรรณฟุตส์แวร์

ที่	รหัสอุปกรณ์	สภาพอุปกรณ์ ปกติก่อน ดำเนินการ	ดำเนินการ	เวลา	ผู้ดำเนินการ	ผู้สั่งการ	หมายเหตุ	
27	SPC05R-01	Normal, ALT	Normal		ศปจ.		R	ตรงข้ามโรงงานสุพรรณฟุตส์แวย์
สิ้นสุด Switching ทั้งหมด								

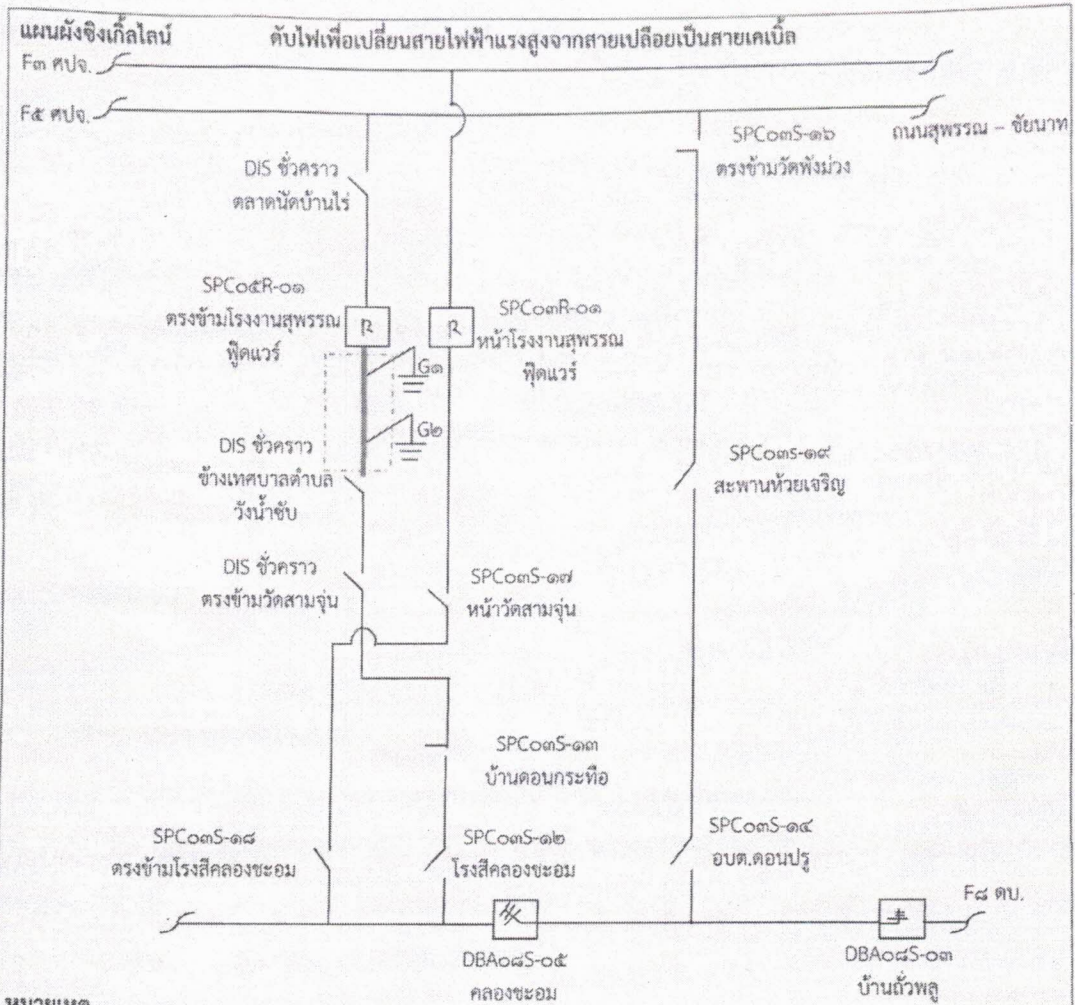

หมายเหตุ

๑. ดับไฟเพื่อเปลี่ยนสายไฟฟ้าแรงสูงจากสายเปลือยเป็นสายเคเบิลอากาศ ๑๘๕ SAC
๒. วันเสาร์, พุธที่ ๑๖, ๒๐ กรกฎาคม ๒๕๖๕ ตั้งแต่เวลา ๐๘.๓๐ - ๑๖.๓๐ น.
๓. ตั้งรีโคลสเซอร์ SPCo๓R-๐๑, SPCo๕R-๐๑ อยู่ Nonrecloseing
๔. จ่าย DIS SPCo๓S-๑๓ บ้านดอนกระเทียม
๕. ปลด DIS ชั่วคราวช้างเทศบาลตำบลวังน้ำซับ
๖. ปลดรีโคลสเซอร์ SPCo๕R-๐๑ ตรงข้ามโรงงานสุพรรณฟู้ดแวร์
๗. ปลดสวิตช์ไบเมตด้าันออกไลน์ ตั้งรีโคลสเซอร์ SPCo๓R-๐๑ อยู่ Normal
๘. จั้ม ซ็อตกราวด์ G๑, G๒
๙. งานแล้วเสร็จ
๑๐. ปลด ซ็อตกราวด์ G๑, G๒
๑๑. ตั้งรีโคลสเซอร์ SPCo๓R-๐๑ อยู่ Nonrecloseing
๑๒. สับสวิตช์ไบเมตด้าันออกไลน์ SPCo๕R-๐๑
๑๓. จ่ายรีโคลสเซอร์ SPCo๕R-๐๑ ตรงข้ามโรงงานสุพรรณฟู้ดแวร์
๑๔. จ่าย DIS ชั่วคราวช้างเทศบาลตำบลวังน้ำซับ
๑๕. ปลด DIS SPCo๓S-๑๓ บ้านดอนกระเทียม
๑๖. ตั้งรีโคลสเซอร์ SPCo๓R-๐๑, SPCo๕R-๐๑ อยู่ Normal เสร็จสิ้นการปฏิบัติงาน