



การไฟฟ้าส่วนภูมิภาค
PROVINCIAL ELECTRICITY AUTHORITY

เลขที่ ก.๓.ลญ.(กป.)- ๔๒๔ /๒๕๖๗

ชื่อผู้รับ นายพัทธนันท์ พิชราสุวรรณชล

ชื่อผู้ส่ง นายสันติ โรจนธรรมเจริญ

วันที่ ๖ สิงหาคม ๒๕๖๗

ตำแหน่ง อก.ปบ.(ก.๓)

ตำแหน่ง ผจก.กฟส.ลาดหญ้า

ด้วย.....กฟส.ลาดหญ้า.....จะขอตัดไฟเพื่อปฏิบัติงาน...ปรับปรุงระบบจำหน่าย..... ตามแผนผังสังเขปแนบ
จำนวน.....๓.....แผ่น ดังนี้

ที่	วงจร	วัน/เดือน/ปี	ตั้งแต่เวลา	ถึงเวลา	ลักษณะงานที่ปฏิบัติ/บริเวณ	จาก	ถึง	ผู้ควบคุมงาน
๑	TTN๐๒	๑๔ ส.ค.๖๗	๐๘.๓๐ น.	๑๖.๓๐ น.	รื้อถอนเสา ขนาด ๑๒ เมตร, ติดตั้งสวิตช์ใบมีด ๒๒ เควี ๑ จุด/บริเวณหน้าอุทยาน สงคราม ๙ ทัพ	TTNBR-๐๒ ท่าทุ่งนา	DIS ชัดมา กับใบมีด ๒๖.๖	นายจักรพันธ์ พรหมศรีจันทร์ ๐๙๖-๐๐๓-๙๕๖๖

ผู้ประสานงานการดับไฟ ชื่อ นายจรัสพล โฆษิตพล ตำแหน่ง พชง.๗ เบอร์โทร ๐๘๔-๘๘๔-๙๙๑๔

พื้นที่ ที่ขอตัดไฟปฏิบัติงานมีสายเคเบิลใยแก้วนำแสงของ กฟผ. (หากมีโอกาสชำรุด ผศส.กสร.(ก.๓) จะไปตรวจสอบก่อนปฏิบัติงาน)

๑. มีสายเคเบิลใยแก้วนำแสง ๑.๑ มีโอกาสชำรุด ๑.๒ ไม่มีโอกาสชำรุด
๒. ไม่มีสายเคเบิลใยแก้วนำแสง

(นายสันติ โรจนธรรมเจริญ)

ตำแหน่ง ผจก.กฟส.ลาดหญ้า

สำหรับแผนกควบคุมการจ่ายไฟ (ผคฟ.) กฟผ.๓

เรียน อก.ปบ.(ก.๓)

ผคฟ. พิจารณาแล้วเห็นควร

อนุมัติให้ดับไฟตามคำขอชื่อ 1 พิดเดอร์ TTN๒ จาก TTNBR-02 ถึง DIS ชัดมา
ในวันที่ 14 ส.ค. 67 ตั้งแต่เวลา 08.30 น. ถึง 16.30 น. ตามใบสั่งทำสวิตซ์ซึ่งเลขที่ 1139/67

อนุมัติให้ดับไฟตามคำขอชื่อ พิดเดอร์ จาก ถึง
ในวันที่ ตั้งแต่เวลา น. ถึง น. ตามใบสั่งทำสวิตซ์ซึ่งเลขที่

อนุมัติให้ดับไฟตามคำขอชื่อ พิดเดอร์ จาก ถึง
ในวันที่ ตั้งแต่เวลา น. ถึง น. ตามใบสั่งทำสวิตซ์ซึ่งเลขที่

พนักงานศูนย์ฯ นาย พิชชา กลิน ประชุม ประสานงานการขอตัดไฟกับ นายฉวี ๒๑ โฆษิตพล
10 ส.ค. 67

เขตลดาภรณ์ สาขาลาดหญ้า
(นายสันติ โรจนธรรมเจริญ ผจก.)

สำหรับผู้อนุมัติ

ที่ ก.๓ กปบ.(คฟ.)

เรียน ผจก. กฟผ.๓

อก.บช.(ก.๓), อก.วว.(ก.๓)

อนุมัติ และแจ้ง จป. เพื่อตรวจสอบความปลอดภัย

พร้อมทั้งส่งข้อมูลแจ้งแผนดับไฟลงใน www.pea.co.th

ขั้นตอนการสวิตซ์ ๕ แผ่น
แผนผังแนบ 3 แผ่น

ผจฟ. (สถานี)

เพื่อทราบ และจัดพนักงานเข้าปฏิบัติงานร่วมกับศูนย์ฯ นครปฐม
ตั้งแต่วันที่.....น. เป็นต้นไป จนกว่างานจะแล้วเสร็จ

(นายเลอพงศ์ แก่นจันทร์)
รท.ปบ.(ก๓) ปฏิบัติงานแทน อก.ปบ.(ก๓)

ใบสั่งทำสวิทชิง

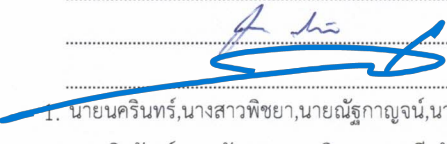
1. สถานที่ทำงาน	บริเวณหน้าอุทยานสงคราม 9 ทัพ		
2. กำหนดวันที่ทำงาน	19 ส.ค. 67	เวลา 08.30 น.	ถึง 16.30 น.
3. ผู้ขอทำงาน	กฟส.ลญ.	งานที่ทำ ติดตั้ง DIS ชด.หน้าอุทยาน	ตามใบขอปฏิบัติงาน 1139/2567
4. เตรียมการสวิทชิงโดย	นายพิชชา กลิ่นประทุม		วันที่ 18 สิงหาคม 2567
5. ตรวจสอบสวิทชิงโดย			วันที่ 18 สิงหาคม 2567
6. อนุมัติสวิทชิงโดย			วันที่ 18 สิงหาคม 2567
7. สั่งทำสวิทชิงโดย			1. นายนครินทร์,นางสาวพิชชา,นายณัฐกาญจน์,นายสุธี,นายสามารถ (กะ1 00.00 น. - 08.00 น.)
		2. นายจิรวัดน์,นายวัฒนา,นายพิชชา,นายวีรวิษฐ์,นายอมร (กะ2 08.00 น. - 16.00 น.)	
		3. นายพิรภัทร,นางสาวสุภัชชา,นายขุนทอง,นายศักดิ์สิทธิ์,นายพนิต (กะ3 16.00 น. - 24.00 น.)	

ที่	รหัสอุปกรณ์	สภาพอุปกรณ์ ปกติก่อน ดำเนินการ	ดำเนินการ	เวลา	ผู้ดำเนินการ	ผู้สั่งการ	หมายเหตุ
1	ตรวจสอบอุปกรณ์ป้องกันและอุปกรณ์ตัดตอนก่อนทำสวิทชิง						
2	** งานที่ทำ ติดตั้ง DIS ชด.บริเวณหน้าอุทยานสงคราม 9 ทัพ **						
3	TTNBR-02	Normal	Nonreclosing		TTN	R	-
4	TTNBR-03	Normal	Nonreclosing		TTN	R	-
5	ย้ายโหลด TTN 2 บางส่วนไปจ่ายจาก TTN 3						
6	TTN02S-05	ปลด	สับ		ลญ.	SCADA	SF6 บ้านวังจาน
7	DIS ชด.ไลน์ TTN 2	สับ	ปลด(ใช้โหลดบัสเตอร์)		ลญ.		DIS ชด.บ้านห้วยเนินข้าวหลาม
8	เมื่อพร้อมดับไฟทำงานปลด DDE บริเวณสามแยกโป่งปัด						
9	TTNBR-02	สับ	ปลด		TTN	R	-
10	SW.LOAD TTNBR-02	สับ	ปลด		ลญ.		DIS SW.Load TTNBR-02
11	แจ้งพื้นที่ไฟดับให้หน่วยงานรับทราบ						
12	แจ้งหน่วยงานเทสไฟ ซ็อตกราวด์ จุด G1						
13	แจ้งหน่วยงานเทสไฟ ซ็อตกราวด์ จุด G2						
14	เมื่อไฟฟ้าหน้างาน ทำการเทสไฟ และซ็อตกราวด์ ตรวจสอบไฟดับเรียบร้อยทุกจุด พร้อมให้ลงใน WE SAFE ให้เรียบร้อย						
15	แจ้งหน้างานทำการปลด DDE บริเวณสามแยกโป่งปัด ได้						
16	เมื่อหน้างานทำการปลด DDE บริเวณสามแยกโป่งปัด เรียบร้อย พร้อมจ่ายไฟถึง DDE						
17	แจ้งหน้างาน ปลดซ็อตกราวด์ จุด G1						
18	SW.LOAD TTNBR-02	ปลด	สับ		ลญ.		DIS SW.Load TTNBR-02
19	TTNBR-02	สับ	สับ คง Nonreclosing		TTN	R	-
20	แจ้งพื้นที่ไฟดับให้หน่วยงานรับทราบ						
21	แจ้งหน้างานเทสไฟ ซ็อตกราวด์ จุด G3						
22	แจ้งชุดปฏิบัติงานทำงานได้						
23	TTNBR-02	Nonreclosing	Normal		TTN	R	-
24	TTNBR-03	Nonreclosing	Normal		TTN	R	-
สิ้นสุด Switching ช่วงเช้า							

สถานการณ์จ่ายไฟขณะปฏิบัติงาน

พื้นที่ปฏิบัติงาน

จุด Short ground G1,G2

พื้นที่ไฟดับ

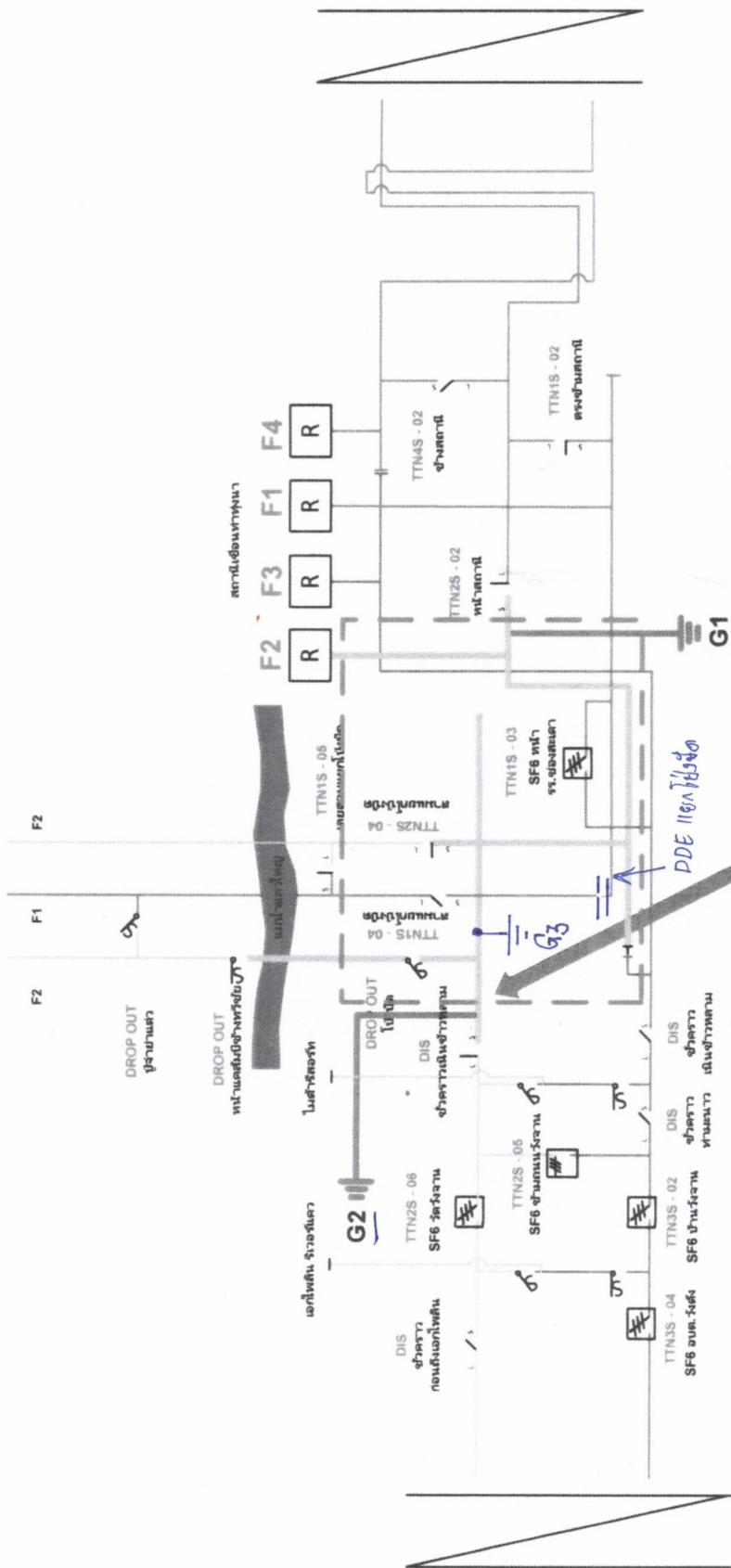

1. จุดรีดออกเสา ขนาด 12 เมตร, ติดตั้ง
 สวิตช์โมดูลชั่วคราว 22 เควี 1 จุด/
 บริเวณหน้าอาคารแสงคราม 9 ทพ

สถานการณ์จ่ายไฟหลังปฏิบัติงาน

