



การไฟฟ้าส่วนภูมิภาค  
PROVINCIAL ELECTRICITY AUTHORITY

เลขที่ ก.๓ กทบ.(ปบ.)- ๑๗/๑๗/๒๕๖๖

ชื่อผู้รับ นายพัทธนันท์ พชิตราสุวรรณิชล

ชื่อผู้ส่ง นายอารุณ จรดล

# Switching Deadline

02 ส.ค. 66

วันที่ ๒๖ กรกฎาคม ๒๕๖๖

ตำแหน่ง อก.ปบ.(ก.๓)

ตำแหน่ง รจก.(ท) ปฏิบัติงานแทน ผจก.กฟอ.กทบ.

ด้วยการไฟฟ้า กฟอ.กทบ. จะย้ายโหลดเพื่อปฏิบัติงาน ย้ายแนวเสาไฟฟ้าแรงสูงระบบสายส่ง 115 เควี .....ตามแผนผังสังเขปแนบ  
จำนวน =๒= ..... แผ่น ดังนี้

ที่	พิดเคอร์	วัน/เดือน/ปี	ตั้งแต่เวลา	ถึงเวลา	ลักษณะงานที่ปฏิบัติ/บริเวณ	จาก	ถึง	ผู้ควบคุมงาน
๑	KTE ๐๒YB-๐๑	๖ ส.ค. ๖๖	๐๘.๓๐ น.	๑๗.๐๐ น.	เพื่อให้ชุดงาน ผจก.กทบ. ย้ายแนวเสาระบบสายส่ง ๑๑๕ เควี เข้าที่ดิน นายมานะ ยวงทอง บริเวณตำบลท่าเสา	จุดปลดสาย	CB KTB ๐๒YB-๐๑	นายปรีชา แก้วสีม่วง ทผ.กส.กฟอ.กทบ. โทร.๐๘๑-๒๕๑๕๒๘๑
๒	KTE ๐๓	๖ ส.ค. ๖๖	๐๘.๓๐ น.	๑๗.๐๐ น.		Dis ชั่วคราว	SF๖ KTE๐๓S-๐๔	

พื้นที่ที่มีผู้ใช้ไฟได้รับผลกระทบ(ไฟดับ) มีผู้ใช้ไฟได้รับผลกระทบจากการดับไฟปฏิบัติงานประมาณ ๒๐ ราย

ผู้ประสานงานการดับไฟ ชื่อ นายสมชาย มาบัณฑิตย์ ตำแหน่ง ทผ.ปบ.กฟอ.กทบ. โทร.๐๘๒-๐๐๙๔๔๙๔๓

พื้นที่ ที่ขอดับไฟปฏิบัติงานมีสายเคเบิลใยแก้วนำแสงของ กฟภ. (หากมีโอกาสชำรุด ผคส.กรส.(ก.๓) จะไปตรวจสอบก่อนปฏิบัติงาน)

๑.  มีสายเคเบิลใยแก้วนำแสง  ๑.๑  มีโอกาสชำรุด  ๑.๒  ไม่มีโอกาสชำรุด  
 ๒.  ไม่มีสายเคเบิลใยแก้วนำแสง

( นายณัฐวัฒน์ ทัพพ์พัฒนะ )

ตำแหน่ง ผจก.กฟอ.กทบ.

๒๖ กรกฎาคม ๒๕๖๖

สำหรับแผนกควบคุมการจ่ายไฟ (ผคฟ.) กฟภ.๓

เรียน อก.ปบ.(ก.๓)

ผคฟ. พิจารณาแล้วเห็นควร

อนุมัติให้ดับไฟตามคำขอข้อ 1,2 พิดเคอร์ KTE จาก KTE2YB-01, KTE3S-04 ถึง จุดปลดสาย Dis ชั่ว ครึ่ง (ตั้งโรงเหล็ก)  
ในวันที่ ๖ ส.ค. ๖๖ ตั้งแต่เวลา ๙.๓๐ น. ถึง 17.๐๐ น. ตามใบสั่งทำสวิชชิงเลขที่ 1158/66

อนุมัติให้ดับไฟตามคำขอข้อ ..... พิดเคอร์ ..... จาก ..... ถึง .....  
ในวันที่ ..... ตั้งแต่เวลา ..... น. ถึง ..... น. ตามใบสั่งทำสวิชชิงเลขที่ .....

พนักงานศูนย์ฯ นาย พงษ์สิทธิ์ นงษ์ศิริ ประสานงานการขอดับไฟกับ พงษ์สิทธิ์ นงษ์ศิริ

สำหรับผู้อนุมัติ

ที่ ก.๓ กปบ.(คฟ.)

เรียน ผจก. กฟอ. กทบ.

อก.บช.(ก.๓), อก.วว.(ก.๓)

อนุมัติ และแจ้ง จป. เพื่อตรวจสอบความปลอดภัย  
พร้อมทั้งลงข้อมูลแจ้งแผนดับไฟลงใน www.pea.co.th

( นายพงษ์สิทธิ์ นงษ์ศิริ )

ของส่วนราชการ พงษ์สิทธิ์  
ว.ค. 5 แผนกค.คฟ.

ขั้นตอนการสวิชชิง 3 แผ่น

แผนผังแนบ 2 แผ่น

ผจฟ. (สถานี)

เพื่อทราบ และจัดพนักงานเข้าปฏิบัติงานร่วมกับศูนย์ฯ นครปฐม  
ตั้งแต่วันที่ ..... น. เป็นต้นไป จนกว่างานจะแล้วเสร็จ

(นายเลทองดี แก่นจันทร์)

รจก.ปบ.(ก3) ปฏิบัติงานแทน อก.ปบ.(ก3)

## ใบสั่งทำสวิตชิง

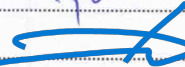
1. สถานที่ทำงาน      ก่อนถึงโรงเหล็กแหลมทอง ช้างสถานี KTE (KTE02YB-01,KTE03)
2. กำหนดวันที่ทำงาน      6 ส.ค. 66      ระหว่าง 08.30 น.      ถึง 17.00 น.
3. ผู้ขอทำงาน      กฟอ.กทบ.      งานที่ทำ      ปรับปรุงระบบจำหน่าย      ตามใบขอปฏิบัติงาน      1158/66
4. เตรียมการสวิตชิงโดย      นางสาวพิชชา พงษ์ศิริ      วันที่      27 กรกฎาคม 2566
5. ตรวจสอบสวิตชิงโดย            วันที่      27 กรกฎาคม 2566
6. อนุมัติสวิตชิงโดย            วันที่      27 กรกฎาคม 2566
7. สั่งทำสวิตชิงโดย
1. นายณรินทร์,นางสาวพิชชา,นายสุธี,นายณัฐกาญจน์,นายสามารถ (กะ1 00.00 น. - 08.00 น.)
  2. นายสถาพร,นายจิรวุฒิ,นายพิชชา,นายวีรวัชร,นายอมร (กะ2 08.00 น. - 16.00 น.)
  3. นายพีรภัทร,นายขุนทอง,นายศักดิ์สิทธิ์,นายพนิต (กะ3 16.00 น. - 24.00 น.)

ที่	รหัสอุปกรณ์	สภาพอุปกรณ์ ปกติก่อน ดำเนินการ	ดำเนินการ	เวลา	ผู้ดำเนินการ	ผู้สั่งการ	หมายเหตุ
1	<b>ตรวจสอบอุปกรณ์และสวิตก่อนการ Switching</b>						
2	KTE02YB-01	"ON" Auto Reclose	"OFF" Auto Reclose		KTE		
3	KTE-TP1	"OLTC" Auto	"OLTC" Manual		KTE		
4	KTE-TP2	"OLTC" Auto	"OLTC" Manual		KTE		
5	KTE03VB-01	"ON" Auto Reclose	"OFF" Auto Reclose		KTE		Load = 3.20 MW
6	KTE08VB-01	"ON" Auto Reclose	"OFF" Auto Reclose		KTE		Load = 2.69 MW
7	BAL03YB-01	"ON" Auto Reclose	"OFF" Auto Reclose		BAL		
8	SMD02YB-01	"ON" Auto Reclose	"OFF" Auto Reclose		SMD		
9	<b>ย้ายโหลด KTE03 บางส่วนไปจ่ายไฟจาก KTE08</b>						
10	KTE0BVB-01	ปลด	สับ		KTE		- ขนานบัส
11	KTE03S-03	ปลด	สับ		กทบ.		DIS ก่อนบ.เบ้ทเทอร์
12	KTE03S-04	สับ	ปลด,ล๊อคคาน		กทบ.		SF6 แยกมหาชัยมารีน่า
13	KTE0BVB-01	สับ	ปลด		KTE		- ขนานบัส
14	<b>เมื่อพร้อมดับไฟ เวลา 08.30 น.</b>						
15	<b>ตรวจสอบ SME02,03,04YB-01 อยู่สถานะ Close loop ปกติ</b>						
16	KTE02YB-01	สับ	ปลด		KTE		- เบรกเกอร์ 115 เควี
17	KTE02YS-01	สับ	ปลด		KTE		- ใบมีด 115 เควี
18	KTE02YS-02	สับ	ปลด		KTE		- ใบมีด 115 เควี
19	SMD02YB-01	สับ	ปลด		SMD		- เบรกเกอร์ 115 เควี
20	<b>แจ้งขอทไลน์ปลดจุดจัม 115 เควี บริเวณเสาต้น SD-SA-4 ต้นที่ 19</b>						
21	Dis ชั่วคราว	สับ	ปลด(ใช้โหลดบัสเตอร์)		กทบ.		DIS โค้งตรงข้ามโรงเหล็ก
22	<b>แจ้งสถานะพื้นที่ไฟดับให้ กฟอ.กทบ. รับทราบ</b>						



ที่	รหัสอุปกรณ์	สภาพอุปกรณ์ ปกติก่อน ดำเนินการ	ดำเนินการ	เวลา	ผู้ดำเนินการ	ผู้สั่งการ	หมายเหตุ
23	แจ้ง กฟอ.กทบ. Test ไฟก่อนการปฏิบัติงาน						
24	แจ้ง กฟอ.กทบ. ข้อตรกราวด์บริเวณจุด G1,G2,G3,G4						
25	แจ้ง กฟอ.กทบ.ลงข้อมูลใน We Safe เรียบร้อยแล้วให้ปฏิบัติงานได้						
26	KTE-TP1	"OLTC" Auto	"OLTC" Manual		KTE		
27	KTE-TP2	"OLTC" Auto	"OLTC" Manual		KTE		
28	KTE03VB-01	"OFF" Auto Reclose	"ON" Auto Reclose		KTE		
29	KTE08VB-01	"OFF" Auto Reclose	"ON" Auto Reclose		KTE		
30	BAL03YB-01	"OFF" Auto Reclose	"ON" Auto Reclose		BAL		
*** สิ้นสุด Switching ช่วงแรก ***							
31	เมื่อ กฟอ.กทบ. ปฏิบัติงานเสร็จพร้อมจ่ายไฟคืน						
32	KTE-TP1	"OLTC" Manual	"OLTC" Auto		KTE		
33	KTE-TP2	"OLTC" Manual	"OLTC" Auto		KTE		
34	KTE03VB-01	"ON" Auto Reclose	"OFF" Auto Reclose		KTE		
35	KTE08VB-01	"ON" Auto Reclose	"OFF" Auto Reclose		KTE		
36	BAL03YB-01	"ON" Auto Reclose	"OFF" Auto Reclose		BAL		
37	แจ้ง กฟอ.กทบ. ปลดข้อตรกราวด์บริเวณจุด G1,G2,G3,G4						
38	Dis ชั่วคราว	ปลด	สับ		กทบ.		DIS โค้งตรงข้ามโรงเหล็ก
39	แจ้งขอทไลน์เชื่อมจุดจัม 115 เควี บริเวณเสาต้น SD-SA-4 ต้นที่ 19						
40	เมื่อขอทไลน์เชื่อมจุดจัม 115 เควี บริเวณเสาต้น SD-SA-4 ต้นที่ 19 เข้าทั้ง3เฟสแล้วเสร็จ						
41	KTE02YS-01	ปลด	สับ		KTE	-	ใบมีด 115 เควี
42	KTE02YS-02	ปลด	สับ		KTE	-	ใบมีด 115 เควี
43	KTE02YB-01	ปลด	สับ คง "OFF" Auto Reclose		KTE	-	เบรกเกอร์ 115 เควี
44	SMD02YB-01	ปลด	สับ คง "OFF" Auto Reclose		SMD	-	เบรกเกอร์ 115 เควี
45	ย้ายโหลด KTE03 บางส่วนกลับจาก KTE08						
46	KTE08VB-01	ปลด	สับ		KTE	-	ขนานบัส
47	KTE03S-04	ปลด,ล๊อคคาน	สับ		กทบ.	SF6	แยกมหาชัยมารีน่า
48	KTE03S-03	สับ	ปลด(ใช้โหลดบัสเตอร์)		กทบ.	DIS	ก่อนบ.เบ็ทเทอร์
49	KTE08VB-01	สับ	ปลด		KTE	-	ขนานบัส
50	KTE02YB-01	"OFF" Auto Reclose	"ON" Auto Reclose		KTE		
51	KTE-TP1	"OLTC" Manual	"OLTC" Auto		KTE		
52	KTE-TP2	"OLTC" Manual	"OLTC" Auto		KTE		
53	KTE03VB-01	"OFF" Auto Reclose	"ON" Auto Reclose		KTE		
54	KTE08VB-01	"OFF" Auto Reclose	"ON" Auto Reclose		KTE		

ที่	รหัสอุปกรณ์	สภาพอุปกรณ์ ปกติก่อน ดำเนินการ	ดำเนินการ	เวลา	ผู้ดำเนินการ	ผู้สั่งการ	หมายเหตุ
55	BAL03YB-01	"OFF" Auto Reclose	"ON" Auto Reclose		BAL		
56	SMD02YB-01	"OFF" Auto Reclose	"ON" Auto Reclose		SMD		
*** สิ้นสุด Switching ทั้งหมด ***							

แผนผังปัจจุบัน ก่อนตัดไฟ บริเวณก่อนถึงโรงเหล็กแหลมทอง ตำบลท่าเสา  
 เพื่อให้ชุดงาน ผกส.กทบ. ย้ายแนวเสาสายส่งระบบ ๑๕ เควี เข้าที่ดินผู้ใช้ฟนายนามะ ยวงทอง  
 ตามอนุมัติที่ ก.๓ กวว.(วร)-๘๘๖/๒๕๖๖ ดว. ๑๖ มี.ค. ๒๕๖๖

WBS:I-63-I-KTN66.MS.1011  
 วันอาทิตย์ที่ ๖ สิงหาคม ๒๕๖๖ เวลา ๐๘.๓๐ - ๑๗.๐๐ น.

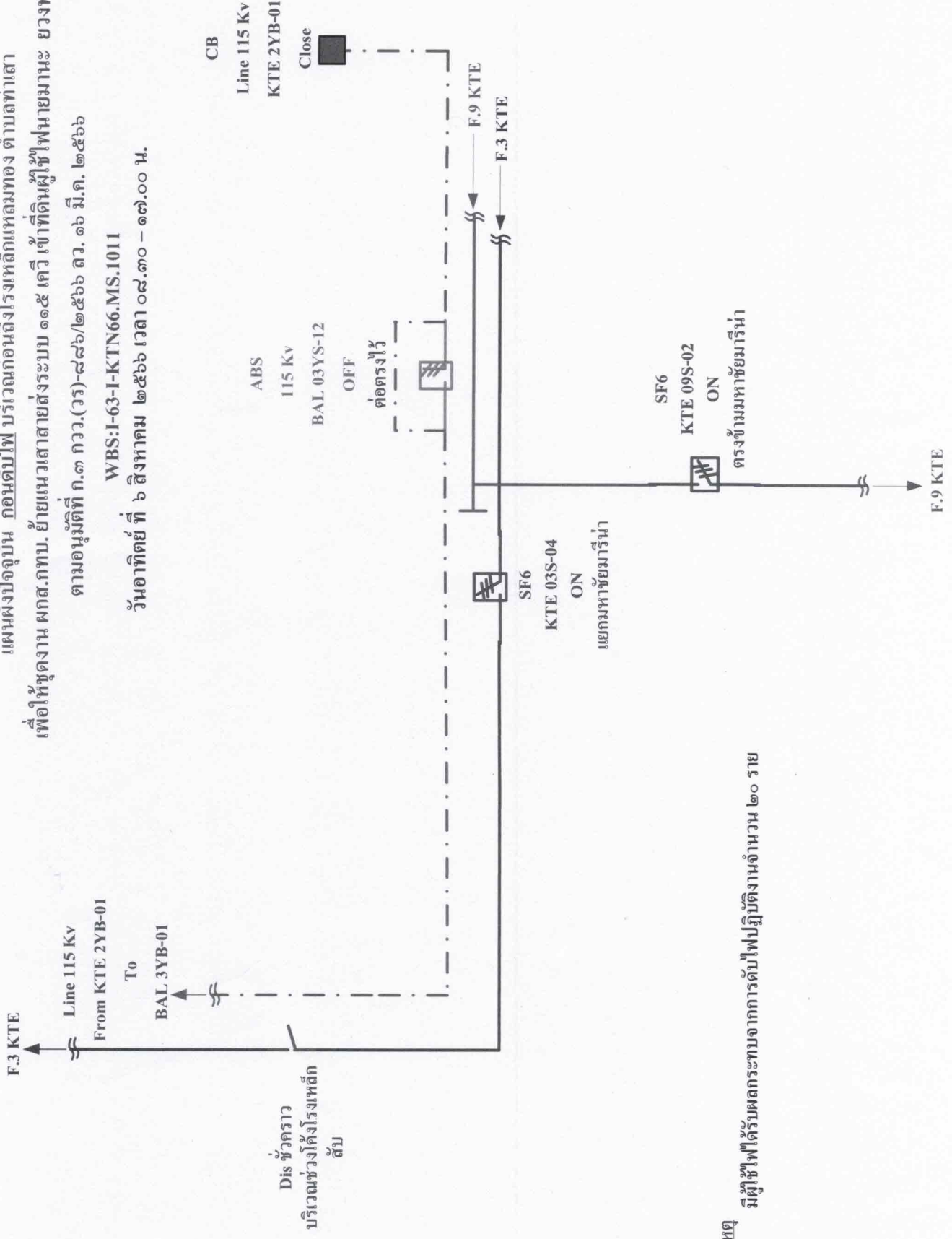

หมายเหตุ  
 มีผู้รับผลกระทบจากการตัดไฟปฏิบัติงานจำนวน ๒๐ ราย

แผนผังปัจจุบัน หัดดับไฟ บริเวณก่อนถึงโรงเหล็กแหลมทอง ตำบลท่าเสา  
 เพื่อให้ชุดงาน ผศ.กทบ. ย้ายแนวเสาสายส่งระบบ ๑๕ เควี เข้าที่เดิมผู้ให้ฟายมมาณะ ยางทอง  
 ตามอนุมัติที่ ก.๓ กวว.(วร)-๘๘๖/๒๕๖๖ ลว. ๑๖ มี.ค. ๒๕๖๖

WBS:I-63-I-KTN66.MS.1011  
 วันอาทิตย์ที่ ๖ สิงหาคม ๒๕๖๖ เวลา ๐๘.๓๐ - ๑๗.๐๐ น.

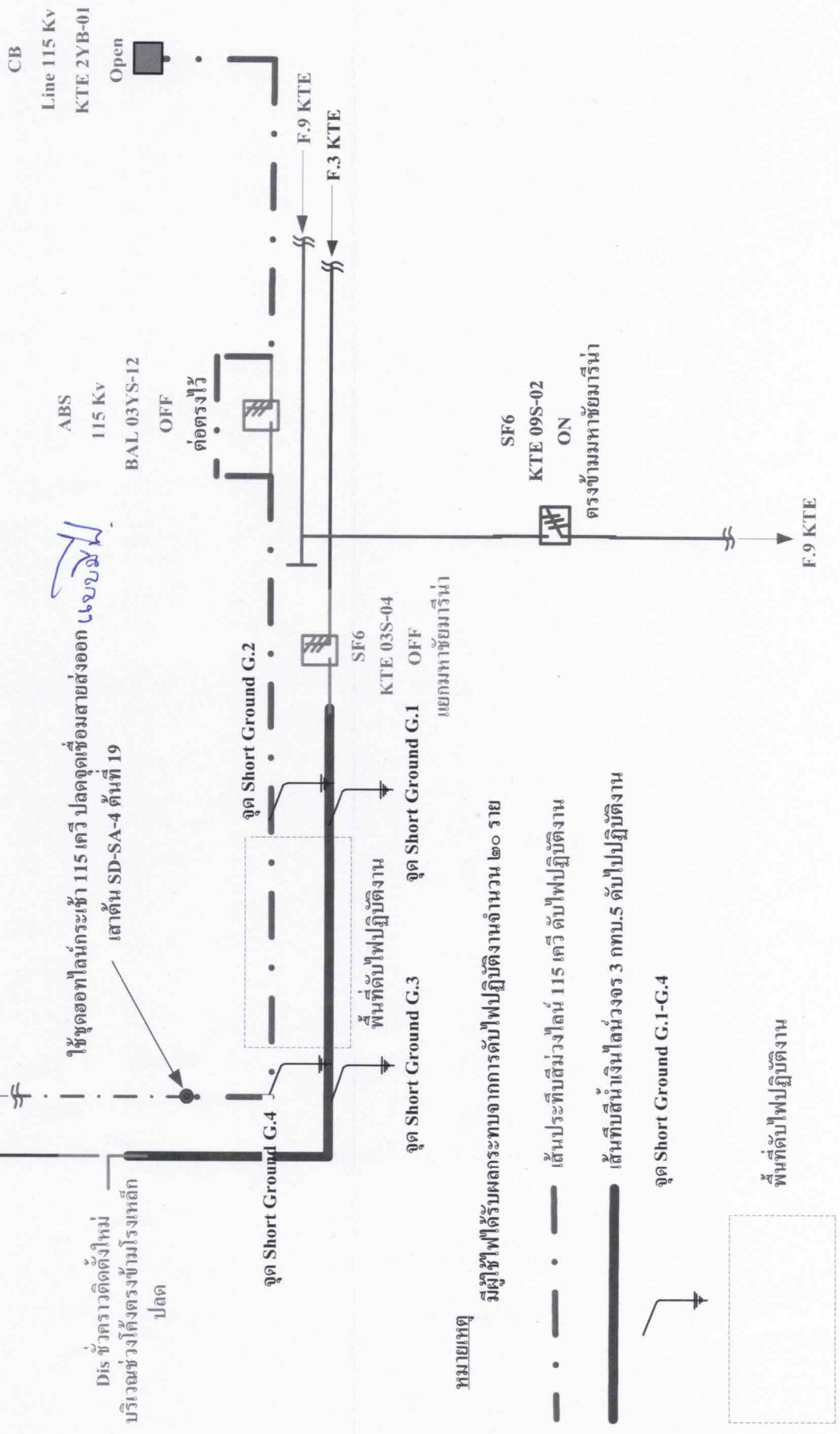

หมายเหตุ

มีผู้ให้ไฟได้รับผลกระทบจากการดับไฟปฏิบัติงานจำนวน ๒๐ ราย

- • • • --- เส้นประที่บัสบาร์ 115 เควี ดับไฟปฏิบัติงาน
- เส้นทึบสีน้ำเงินในวงจร 3 กทบ.5 ดับไฟปฏิบัติงาน



จุด Short Ground G.1-G.4



พื้นที่ดับไฟปฏิบัติงาน