



การไฟฟ้าส่วนภูมิภาค
PROVINCIAL ELECTRICITY AUTHORITY

วิทยุขอตัดไฟ

Switching Deadline

17/08/67

เลขที่ ก.๓.กฟส.กทบ.(ปบ) - ๑๖๔/๒๕๖๗
ชื่อผู้รับ นายพัทธนันท์ พิชิตสุวรรณชล
ชื่อผู้ส่ง นายณัฐวัฒน์ ทัพพัฑฒนะ

วันที่ ๑๓ สิงหาคม ๒๕๖๗
ตำแหน่ง อ.ก.ปบ.(ก๓)
ตำแหน่ง ผจก.กฟส.กทบ.

ด้วยการไฟฟ้า กฟส.กทบ... จะดำเนินการ... ปรับปรุงระบบไฟฟ้า บริเวณ ถนนสายใยรัก (ฝั่งตรงข้ามวงจร KTA๐๒)....
สถานีไฟฟ้า ครอบคลุมแบบ ๑... ตามแผนผังแนบ จำนวน ๒... แผ่น ดังนี้

ที่	ฟีดเดอร์	วัน/เดือน/ปี	ตั้งแต่เวลา	ถึงเวลา	ลักษณะงานที่ปฏิบัติ/บริเวณ	จาก	ถึง	ผู้ควบคุมงาน
๑.	KTA ๐๒	๑๘ ส.ค. ๒๕๖๗	๘.๓๐ น.	๑๗.๐๐ น.	ปรับปรุงระบบไฟฟ้า บริเวณ ถนนสายใยรัก (ฝั่งตรงข้ามวงจร KTA๐๒)	สี่แยกราษฎร์บำรุง	ชุมชนรอบวัดราษฎร์บำรุง	นายณพัชร ชาวไชยศรี ท.ป.บ. กฟส.กทบ. โทร. ๐๘๗ - ๖๗๑๕๖๒๖

พื้นที่ที่มีผู้ใช้ไฟได้รับผลกระทบ(ไฟดับ) ตั้งแต่ สี่แยกราษฎร์บำรุง จนถึง ชุมชนรอบวัดราษฎร์บำรุง มีผู้ได้รับผลกระทบ จำนวน ๖๒๓ ราย
ผู้ประสานงานการดับไฟ ชื่อ นายณพัชร ชาวไชยศรี... ตำแหน่ง ท.ป.บ. กฟส.กทบ. โทร. ๐๘๗ - ๖๗๑๕๖๒๖

๑. มีสายเคเบิลใยแก้วนำแสง ๑.๑ มีโอกาสชำรุด ๑.๒ ไม่มีโอกาสชำรุด

๒. ไม่มีสายเคเบิลใยแก้วนำแสง

๓. พิกัดพื้นที่ดับไฟ ๓.๑ เริ่มต้น Lat, Long : ๑๓.๖๔๗๖, ๑๐๐.๒๗๗๖๔
๓.๒ สิ้นสุด Lat, Long : ๑๓.๖๔๖๐๑, ๑๐๐.๒๗๖๘๘

(นายณัฐวัฒน์ ทัพพัฑฒนะ)

ตำแหน่ง ผจก.กฟส.กทบ.

๑๓ สิงหาคม ๒๕๖๗

สำหรับแผนกควบคุมการจ่ายไฟ (ผคฟ.) กฟท.๓

เรียน อ.ก.ปบ.(ก๓)

ผคฟ. พิจารณาแล้วเห็นควร

อนุมัติให้ดับไฟตามคำขอข้อ 1 ฟีดเดอร์ KTA2 จาก ลอดสายสี่แยกวัด ถึง ปลายสาย
ในวันที่ 18 ส.ค. 67 ตั้งแต่เวลา 8.30 น. ถึง 17.00 น. ตามใบสั่งทำสวิตซ์ซึ่งเลขที่ 1161/67

อนุมัติให้ดับไฟตามคำขอข้อ... ฟีดเดอร์... จาก... ถึง...
ในวันที่... ตั้งแต่เวลา... น. ถึง... น. ตามใบสั่งทำสวิตซ์ซึ่งเลขที่...

พนักงานศูนย์ฯ นาย วิเศษ พงษ์ศิริ ประสานงานการขอตัดไฟกับ นายณพัชร ชาวไชยศรี

(Signature)

(นายวิเศษ พงษ์ศิริ)
ว.ค.๕ ท.ท.น.ว.ค.ฟ.

สำหรับผู้อนุมัติ

ที่ ก.๓ ก.ปบ.(คฟ)

เรียน อ.ก.สฟ.(ก๓), อ.ก.ว.ว.(ก๓), ผจก. กฟส.กทบ.

ขั้นตอนการสวิตซ์ซึ่ง 1 แผ่น

แผนผังแนบ 2 แผ่น

อนุมัติ และแจ้ง จป. เพื่อตรวจสอบความปลอดภัย
พร้อมทั้งลงข้อมูลแจ้งแผนดับไฟลงใน www.pea.co.th

ผจฟ. - (สถานี -)

เพื่อทราบ และจัดพนักงานเข้าปฏิบัติงานร่วมกับศูนย์ฯ นครปฐม
ตั้งแต่เวลา... น. เป็นต้นไป จนกว่างานจะแล้วเสร็จ

(นายเลอพงศ์ แก่นจันทร์)

ร.ก.ป.บ.(ก๓) ปฏิบัติงานแทน อ.ก.ป.บ.(ก๓)

ใบสั่งทำสวิตชิง

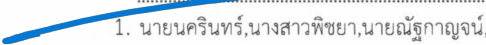
1. สถานที่ทำงาน	สี่แยกวัดราชฎ์บำรุง (KTA02)		
2. กำหนดวันที่ทำงาน	18 ส.ค. 67	เวลา 08.30 น.	ถึง เวลา 17.00 น.
3. ผู้ขอทำงาน	กฟส.กทบ.	งานที่ทำ	ปรับปรุงระบบจำหน่าย ตามใบขอปฏิบัติงาน 1161/2567
4. เตรียมการสวิตชิงโดย	นางสาวพิชชา พงษ์ศิริ		วันที่ 16 สิงหาคม 2567
5. ตรวจสอบสวิตชิงโดย			วันที่ 16 สิงหาคม 2567
6. อนุมัติสวิตชิงโดย			วันที่ 16 สิงหาคม 2567
7. สั่งทำสวิตชิงโดย	1. นายนครินทร์,นางสาวพิชชา,นายณัฐกาญจน์,นายสุธี,นายสามารถ (กะ1 00.00 น. - 08.00 น.) 2. นายจิรวัดณ์,นายวัฒนา,นายพิชชา,นายวีรวัชร,นายอมร (กะ2 08.00 น. - 16.00 น.) 3. นายพีรภัทร,นางสาวสุภัชชา,นายขุนทอง,นายศักดิ์สิทธิ์,นายพนิต (กะ3 16.00 น. - 24.00 น.)		

ที่	รหัสอุปกรณ์	สภาพอุปกรณ์ ปกติก่อน ดำเนินการ	ดำเนินการ	เวลา	ผู้ดำเนินการ	ผู้สั่งการ	หมายเหตุ
1	ให้ตรวจสอบอุปกรณ์ตัดตอนก่อนทำการสวิตชิง						
2	KTA02VB-01	"ON" Auto Reclose	"OFF" Auto Reclose		KTA		-
3	เมื่อพร้อมดับไฟ เวลา 08.30 น.						
4	KTA02S-09	สับ	ปลด(ใช้ไหลดบัสเตอร์)		กทบ.		DIS ซอยบ้านเอื้ออาทร
5	แจ้ง กฟส.กระทุ่มแบน ทำการไล่นโหดตั้งแต่จุดปลดสายสี่แยกวัดราชฎ์บำรุง - ปลายสายออกทั้งหมด						
6	เมื่อ กฟส.กระทุ่มแบน ทำการไล่นโหดตั้งแต่จุดปลดสายสี่แยกวัดราชฎ์บำรุง - ปลายสายออกทั้งหมด แล้วเสร็จ						
7	แจ้งชุดฮอทไลน์ 22kv ทำการปลดจุดเชื่อมสายบริเวณสี่แยกวัดราชฎ์บำรุงออก						
8	เมื่อชุดฮอทไลน์ทำการปลดจุดเชื่อมสายบริเวณสี่แยกวัดราชฎ์บำรุงออกแล้วเสร็จ						
9	แจ้งพื้นที่เฝ้าดับไฟ กฟส.กระทุ่มแบน รับทราบ						
10	แจ้งให้ทำการเทสไฟแล้วทำการช็อตกราวด์ จุด G1,G2 ลงข้อมูล We Safe แล้วให้ปฏิบัติงานได้						
11	KTA02VB-01	"OFF" Auto Reclose	"ON" Auto Reclose		KTA		-
สิ้นสุด Switching ช่วงแรก							
12	เมื่อ กฟส.กระทุ่มแบน ปฏิบัติงานแล้วเสร็จพร้อมลงข้อมูล We Safe						
13	แจ้ง กฟส.กระทุ่มแบน ให้ทำการปลดช็อตกราวด์จุด G1,G2						
14	KTA02VB-01	"ON" Auto Reclose	"OFF" Auto Reclose		KTA		-
15	เมื่อพร้อมจ่ายไฟ						
16	แจ้งชุดฮอทไลน์ทำการเชื่อมจุดเชื่อมสายบริเวณสี่แยกวัดราชฎ์บำรุง						
17	เมื่อชุดฮอทไลน์ทำการเชื่อมจุดเชื่อมสายบริเวณสี่แยกวัดราชฎ์บำรุงออกแล้วเสร็จ						
18	KTA02S-09	ปลด	สับ		กทบ.		DIS ซอยบ้านเอื้ออาทร
19	KTA02VB-01	"ON" Auto Reclose	"OFF" Auto Reclose		KTA		-
สิ้นสุด Switching ทั้งหมด							

แผนผังสถานที่ปัจจุบัน ก่อนตัดไฟ บริเวณ ถนนสายไยรัก - คลองมะเดื่อ 4
ตั้งแต่ สีแยกราษฎร์บำรุง จนถึง ชุมชนรอบวัดราษฎร์บำรุง

เพื่อให้ชุดงาน ผกส.ภทบ. ปฏิบัติงาน ปรับปรุงระบบไฟฟ้า บริเวณ ถนนสายไยรัก (ฝั่งตรงข้ามวงจร KTA02)
วันที่ปฏิบัติงาน คือ วันอาทิตย์ที่ 18 ส.ค. 2567 เวลา 8.30 - 17.00 น.

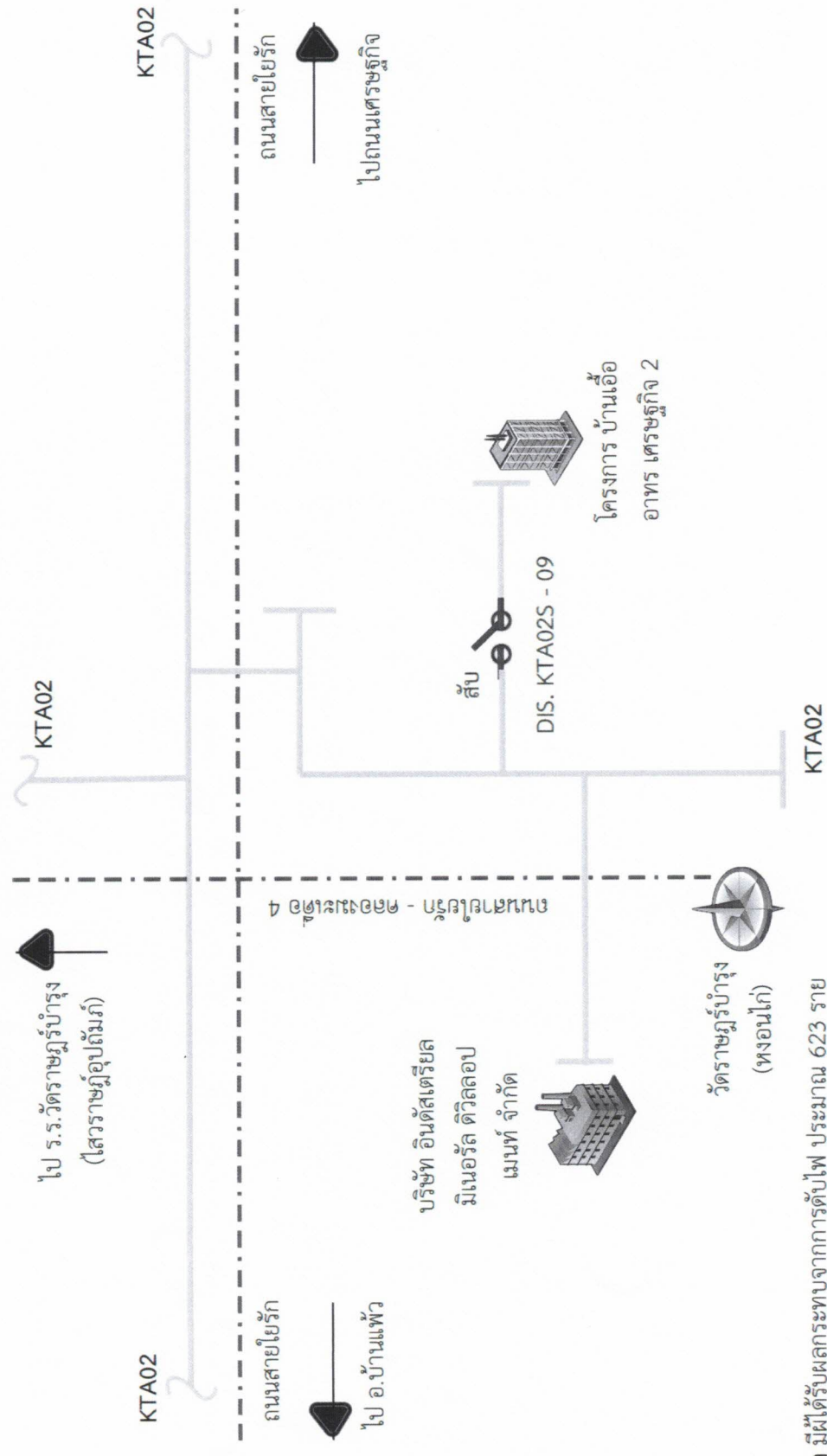

หมายเหตุ มีผู้ได้รับผลกระทบจากการตัดไฟ ประมาณ 623 ราย

แผนผังสถานะปัจจุบัน หลังตัดไฟ บริเวณ ถนนสายโยรัก - คลองมะเตือ 4

ตั้งแต่ สีแยกราษฎร์บำรุง จนถึง ชุมชนรอบวัดราษฎร์บำรุง เพื่อให้ชุดงาน ผกส.กฟ.ทบ. ปฏิบัติงาน ปรับปรุงระบบไฟฟ้า บริเวณ ถนนสายโยรัก (ฝั่งตรงข้ามวงจร KTA02) วันที่ปฏิบัติงาน คือ วันอาทิตย์ที่ 18 ส.ค. 2567 เวลา 8.30 – 17.00 น.

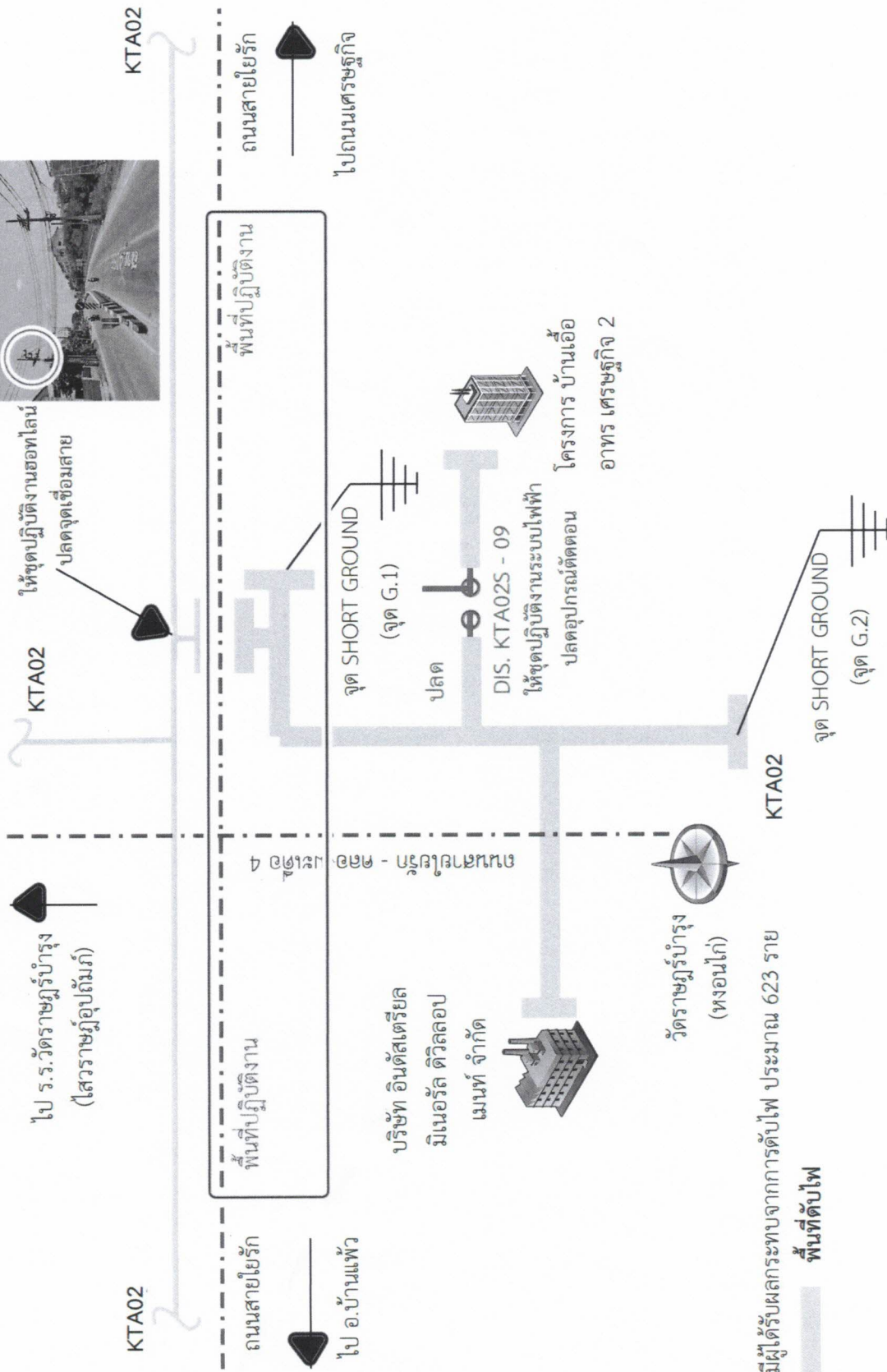
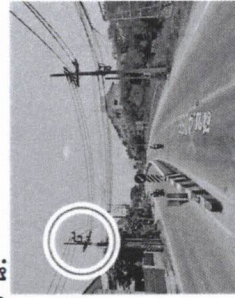

หมายเหตุ มีผู้ได้รับผลกระทบจากการตัดไฟ ประมาณ 623 ราย

พื้นที่ตัดไฟ