



การไฟฟ้าส่วนภูมิภาค
R. PROVINCIAL ELECTRICITY AUTHORITY

Switching Deadline

15/08/67

วิฤตขอดับไฟ

เลขที่..... ก.๓.พทท. 12567
ชื่อผู้รับ นายพัทธนันท์ พงษ์สุวรรณชล
ชื่อผู้ส่ง นายศักดิ์สิทธิ์ พรายศรี

วันที่ ๑๓ สิงหาคม ๒๕๖๗
ตำแหน่ง อก.ปบ.(ก๓)
ตำแหน่ง ทผ.กป.รช.ผจก.กฟส.พนมทวน

ด้วยการไฟฟ้า.....พนมทวน.....จะขอดับไฟเพื่อปฏิบัติงานในระบบจำหน่ายแรงสูง/สถานีไฟฟ้า.....ตามแผนผัง
สังเขปแนบ จำนวน.....๑.....แผ่น ดังนี้

ที่	ฟีดเดอร์	วัน/เดือน/ปี	ตั้งแต่เวลา	ถึงเวลา	ลักษณะงานที่ปฏิบัติ และบริเวณที่ปฏิบัติงาน	จาก	ถึง	ผู้ควบคุม งาน
๑	UTG09	๑๖ สค.๖๗	๐๘.๓๐ น.	๑๕.๐๐ น.	ติดตั้ง อุปกรณ์ UG สายส่ง ๑๑๕ เควี	UTG09S-03	SF6 หน้าปัดน้ำมัน แยกไฟสี่	นายอนุชา ชำนาญเรือ

พื้นที่ที่มีผู้ใช้ไฟได้รับผลกระทบ(ไฟดับ).....๐.....ราย.....

ผู้ประสานงานการดับไฟ ชื่อ อนุชา ชำนาญเรือ ตำแหน่ง ชผ.กป. โทร ๐๘๕-๓๑๖๒๐๑๘

๑. มีสายเคเบิลใยแก้วนำแสง ๑.๑ มีโอกาสชำรุด ๑.๒ ไม่มีโอกาสชำรุด
๒. ไม่มีสายเคเบิลใยแก้วนำแสง

ลงชื่อ.....
(.....นายศักดิ์สิทธิ์ พรายศรี.....)
ตำแหน่ง.....ทผ.กป.รช.ผจก.กฟส.พนมทวน

สำหรับแผนกควบคุมการจ่ายไฟ (ผคฟ.) กฟภ.๓
เรียน อก.ปบ.(ก.๓)

ผคฟ. พิจารณาแล้วเห็นควร

อนุมัติให้ดับไฟตามคำขอข้อ 1 ฟีดเดอร์ UT๐๙ จาก UT๐๙S-๐3 ถึง SF6 หน้าปัดน้ำมัน 1164/67
ในวันที่ 16 ส.ค. 67 ตั้งแต่เวลา 08.30 น. ถึง 15.00 น. ตามใบสั่งทำสวิตซ์ซึ่งเลขที่ 1164/67
 อนุมัติให้ดับไฟตามคำขอข้อ..... ฟีดเดอร์..... จาก..... ถึง.....
ในวันที่..... ตั้งแต่เวลา..... น. ถึง..... น. ตามใบสั่งทำสวิตซ์ซึ่งเลขที่.....
 อนุมัติให้ดับไฟตามคำขอข้อ..... ฟีดเดอร์..... จาก..... ถึง.....
ในวันที่..... ตั้งแต่เวลา..... น. ถึง..... น. ตามใบสั่งทำสวิตซ์ซึ่งเลขที่.....
พนักงานศูนย์ฯ นาย..... ประสานงานการขอดับไฟกับ นายอนุชา ชำนาญเรือ

วิจกษา
(นางสาวสุภัทรา งามบุญพัก)

จก. 5 แทน ทผ.คฟ.

ขั้นตอนการสวิตซ์ซึ่ง / แผ่น
แผนผังแนบ / แผ่น

สำหรับผู้อนุมัติ

ที่ ก.๓ กปบ.(คฟ.)

เรียน ผจก. กปบ.พทท. กฟส.ชว.

อก.วว.(ก.๓)

อนุมัติ และแจ้ง จป. เพื่อตรวจสอบความปลอดภัย,
พร้อมทั้งลงข้อมูลแจ้งแผนดับไฟลงใน www.pea.co.th

ผจพ. (สถานี.....)

เพื่อทราบ และจัดพนักงานเข้าปฏิบัติงานร่วมกับศูนย์
นครปฐม ตั้งแต่เวลา.....น.เป็นต้นไป จนกว่างานจะแล้วเสร็จ

(นายเลอพงศ์ แก่นจันทร์)

รก.ปบ.(ก๓) ปฏิบัติงานแทน อก.ปบ.(ก๓)

ใบสั่งทำสวิตชิง

1. สถานที่ทำงาน	แยกไผ่สี (UTG09)					
2. กำหนดวันที่ทำงาน	16-ส.ค.-67	ระหว่าง	08.30 น.	ถึง	17.00	T164
3. ผู้ขอทำงาน	กฟส.พทน.	งานที่ทำ	ติดตั้งอุปกรณ์ UG สายส่ง 115 เควี	ตามใบขอปฏิบัติงาน		1100 /2567
4. เตรียมการสวิตชิงโดย		นายณัฐกาญจน์ รมโพธิ์ทอง		วันที่	15 สิงหาคม 2567	
5. ตรวจสอบสวิตชิงโดย				วันที่	15 สิงหาคม 2567	
6. อนุมัติสวิตชิงโดย				วันที่	15 สิงหาคม 2567	
7. สั่งทำสวิตชิงโดย		1. นายจิรวัดน์, นายวัฒนา, นายพิชชา, นายวีรวิษฐ์, นายอมร				(กะ1 00.00 น. - 08.00 น.)
		2. นายนครินทร์, นางสาวพิชชา, นายณัฐกาญจน์, นายสุธี, นายสามารถ				(กะ2 08.00 น. - 16.00 น.)
		3. นายศุภสวัสดิ์, นายอนุสรณ์, นายวรรณพงษ์, นายชนิด, นายมนเฑ,				(กะ3 16.00 น. - 24.00 น.)

ที่	รหัสอุปกรณ์	สภาพอุปกรณ์ ปกติก่อน ดำเนินการ	ดำเนินการ	เวลา	ผู้ดำเนินการ	ผู้สั่งการ	หมายเหตุ
มีงานสวิตชิงเลขที่ 1100 ดับ 115 kv รวมด้วย							
1	UTG-TP1	"OLTC" Auto	"OLTC" Manual		UTG	-	
2	UTG-TP2	"OLTC" Auto	"OLTC" Manual		UTG	-	
3	UTG05VB-01	"ON" Auto Reclose	"OFF" Auto Reclose		UTG	-	Load = 4.6 MW
4	UTG09VB-01	"ON" Auto Reclose	"OFF" Auto Reclose		UTG	-	Load = 2.5 MW
5	BOP-TP2	"OLTC" Auto	"OLTC" Manual		BOP	-	
6	BOP09VB-01	"ON" Auto Reclose	"OFF" Auto Reclose		BOP	-	
7	ย้ายโหลดวงจร UTG09 บางส่วนไปจ่ายไฟจาก UTG05						
8	UTG05S-08	ปลด, ล็อคคาน	สับ		หจจ.		SF6 แยกไผ่สี
9	UTG09S-04	สับ	ปลด, ล็อคคาน		หจจ.		SF6 แยกไผ่สี
10	ย้ายโหลดวงจร UTG09 บางส่วนไปจ่ายไฟจาก BOP09						
11	BOP09S-06	ปลด, ล็อคคาน	สับ		หจจ.		SF6 ช่าง กพย. ห้วยกระเจา
12	UTG09S-05	สับ	ปลด, ล็อคคาน		หจจ.		SF6 บีมน้ำมันแยกไผ่สี
13	ตรวจสอบสถานะ SF6 สามแยกไผ่สี รหัส PTU02S-12 อยู่สถานะ Open+Lock						
14	เมื่อพร้อมดับไฟ เวลา 08.30 น.						
15	UTG09S-03	สับ	ปลด(ใช้โหลดบัสเตอร์)		หจจ.		DIS ตลาตนัด
16	แจ้งพื้นที่ไฟดับให้ กฟส.พททวน ทราบ						
17	แจ้งให้เทสไฟ และช็อตกราวด์จุด G1,G2,G3,G4 ลงข้อมูลใน We Safe แล้วให้ปฏิบัติงานได้						
18	UTG-TP1	"OLTC" Manual	"OLTC" Auto		UTG	-	
19	UTG-TP2	"OLTC" Manual	"OLTC" Auto		UTG	-	
20	UTG05VB-01	"OFF" Auto Reclose	"ON" Auto Reclose		UTG	-	
21	UTG09VB-01	"OFF" Auto Reclose	"ON" Auto Reclose		UTG	-	
22	BOP-TP2	"OLTC" Manual	"OLTC" Auto		BOP	-	
23	BOP09VB-01	"OFF" Auto Reclose	"ON" Auto Reclose		BOP	-	
24	***** สิ้นสุด Switching ช่วงเช้า *****						
25	หลังจาก กฟส.พทน. ปฏิบัติงานแล้วเสร็จพร้อมลงข้อมูลใน We safe						
26	แจ้งให้ปลดช็อตกราวด์จุด G1,G2,G3,G4						
27	UTG-TP1	"OLTC" Auto	"OLTC" Manual		UTG	-	
28	UTG-TP2	"OLTC" Auto	"OLTC" Manual		UTG	-	
29	UTG05VB-01	"ON" Auto Reclose	"OFF" Auto Reclose		UTG	-	
30	UTG09VB-01	"ON" Auto Reclose	"OFF" Auto Reclose		UTG	-	

ที่	รหัสอุปกรณ์	สภาพอุปกรณ์ ปกติก่อน ดำเนินการ	ดำเนินการ	เวลา	ผู้ดำเนินการ	ผู้สั่งการ	หมายเหตุ	
31	BOP-TP2	"OLTC" Auto	"OLTC" Manual		BOP		-	
32	BOP09VB-01	"ON" Auto Reclose	"OFF" Auto Reclose		BOP		-	
33	ย้ายโหนดวงจร UTG09 บางส่วนกลับจาก BOP09							
34	UTG09S-05	ปลด, ล็อคคาน	ล๊ับ		ทกจ.		SF6	บีมน้ำมันแยกไฟสี
35	BOP09S-06	ล๊ับ	ปลด, ล็อคคาน		ทกจ.		SF6	ข้าง กพย. หัวยกระเจา
36	ย้ายโหนดวงจร UTG09 บางส่วนกลับจาก UTG05							
37	UTG09S-04	ปลด, ล็อคคาน	ล๊ับ		ทกจ.		SF6	แยกไฟสี
38	UTG05S-08	ล๊ับ	ปลด, ล็อคคาน		ทกจ.		SF6	แยกไฟสี
39	UTG-TP1	"OLTC" Manual	"OLTC" Auto		UTG		-	
40	UTG-TP2	"OLTC" Manual	"OLTC" Auto		UTG		-	
41	UTG05VB-01	"OFF" Auto Reclose	"ON" Auto Reclose		UTG		-	
42	UTG09VB-01	"OFF" Auto Reclose	"ON" Auto Reclose		UTG		-	
43	BOP-TP2	"OLTC" Manual	"OLTC" Auto		BOP		-	
44	BOP09VB-01	"OFF" Auto Reclose	"ON" Auto Reclose		BOP		-	
45	***** สิ้นสุด Switching ทั้งหมด							

แผนผังระบบสายส่ง

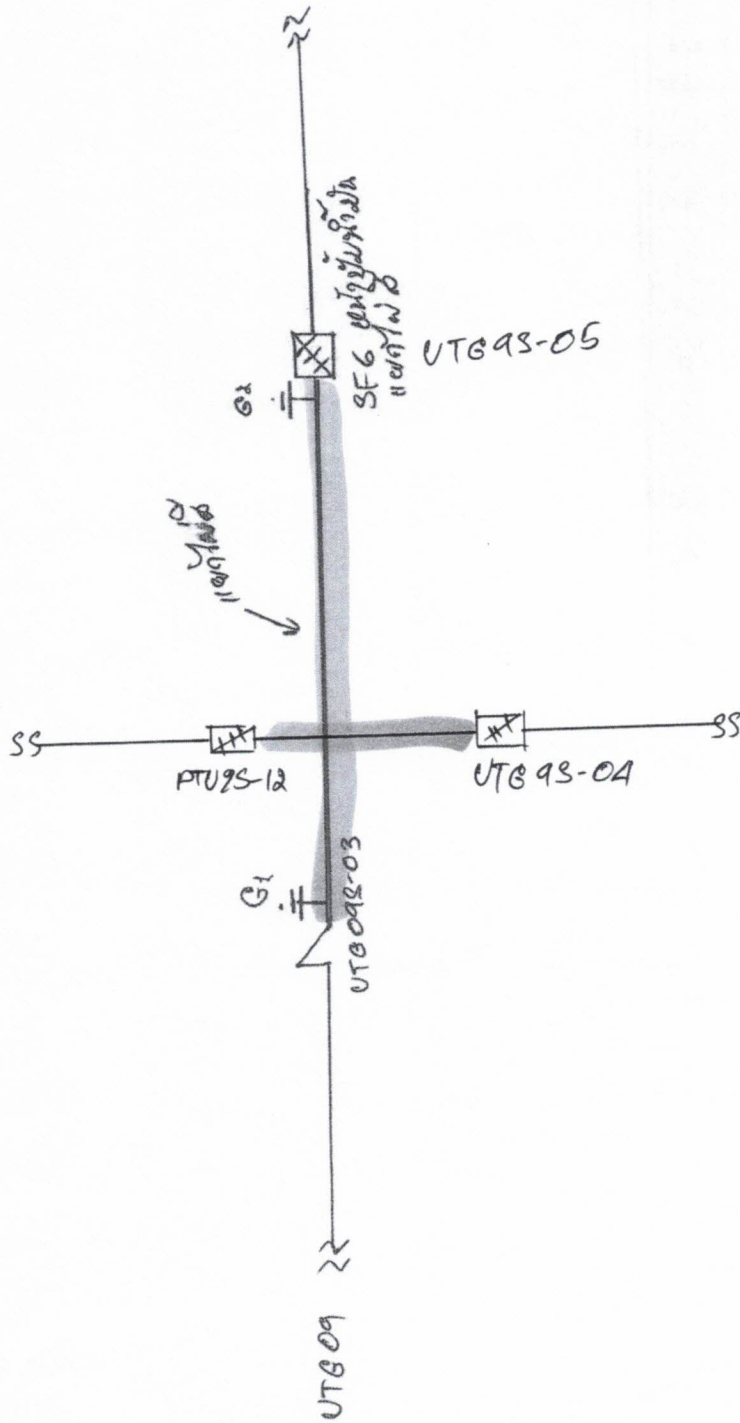

Chy
(นายอนุชา ชำนาญเรือ)
ชม.ทป.ทส.อ.พท.น.

วันที่ ๑๖/๑๒/๖๖